R E DE SAN MARTIN 1843
REP. - 2

LOS ANDES

DIECISEIS PAGINAS
Precio del Ejemplar $ 6,00

Año XCIII | Registro Nacional de la Propiedad Intelectual Año 1974: Nº 1.270.582 | MENDOZA — Sábado 20 de Setiembre de 1975 | Publicación adherida al Instituto Verificador de Circulaciones | Núm. 31.048

Menéndez se hizo cargo del gobierno de Córdoba

En el acto que alcanzó emotivos contornos, Lacabanne pronunció un enérgico discurso. Bercovich asume hoy

CORDOBA, 19 (NA). — En una ceremonia que sólo se prolongó ocho minutos y al término de la cual se entonó la Marcha Peronista, asumió hoy, interinamente, el gobierno de la Intervención Federal de la provincia, el comandante del Tercer Cuerpo de Ejército, general de brigada Luciano Benjamín Menéndez, quien, en charla con el periodismo, reveló que, a su pedido, únicamente se mantendrá en funciones el ministro de Gobierno, José Angel Luján.

Durante el acto, el interventor saliente, brigadier mayor (RE) Raúl Oscar Lacabanne, dijo, entre otros conceptos, que "tengo el honor de trasmitir esta responsabilidad a un general del Ejército. Espero que el señor general tenga el mismo honor que yo, de trasmitir este mando a un argentino y no a un infiltrado".

El general Menéndez permanecerá al frente del gobierno cordobés hasta mañana, oportunidad en que asumirá la intervención federal Raúl Bercovich Rodríguez, quien fue designado por decreto del Poder Ejecutivo Nacional y será puesto en funciones por el ministro de Defensa e interino de Interior, Tomás Vottero.

El acto dio comienzo a la hora en que estaba previsto, es decir, a las 16, y estuvieron presentes el arzobispo de Córdoba, cardenal Raúl Francisco Primatesta; el segundo comandante del Tercer Cuerpo, general José Antonio Vaquero; el delegado de la Marina de guerra, capitán Mario Alberto de Cabrera; otros funcionarios militares y policiales; el presidente de la Cámara de Diputados, Oscar Valdez; el titular de Senadores, César Cuestas Carnero y legisladores.

El general Menéndez arribó a la Casa de Gobierno a las 15.50, acompañado por el general Vaquero, tres coroneles y un teniente coronel.

El general Menéndez se comprometió a desempeñar con lealtad y patriotismo el cargo de interventor nacional interino de la provincia.

Palabras de Lacabanne

Posteriormente, el interventor saliente, brigadier Lacabanne, visiblemente emocionado y con los ojos llorosos, dijo que "hace algo más de un año presté juramento sobre estos mismos Sagrados Evangelios, de defender la Constitución y las leyes de la provincia y de la Nación".

"Vine como soldado —agregó— a defender, fundamentalmente, la causa de nuestra doctrina, que es la Patria.

"Y en este año, durante todo su transcurso, hemos defendido a la Patria, hemos ofrendado vidas... hemos ofrendado también nuestros sacrificios personales.

"Yo tengo el honor de trasmitir esta responsabilidad a un general del Ejército —puntualizó—. Espero que el señor general tenga el mismo honor que yo de trasmitir este mando a un argentino y no a un infiltrado".

"Porque el Ejército, las Fuerzas Armadas, las fuerzas de seguridad —acotó—, han brindado muchas vidas por la Patria, y está aún caliente la sangre de tantos héroes y de tantos cobardemente asesinados por la antipatria que está negociándose en este momento por su triunfo.

"Pero tengo absoluta fe —prosiguió— en las Fuerzas Armadas, una absoluta fe en el pueblo.

"Sé que todos juntos, Fuerzas Armadas, gobierno y pueblo, van a saber erradicar para siempre el flagelo que en este momento hace temblar de indignación, de rabia y de impotencia a tantos argentinos.

"Por eso —concluyó Lacabanne— le pido al señor general y le deseo como un oficial de las Fuerzas Armadas retirado que tenga el mismo honor que yo en este momento".

Finalizada la alocución de Lacabanne, miembros de la Juventud Sindical Peronista (SP); de la Juventud Peronista de la República Argentina (J.P. R.A.), custodios del interventor saliente y parte del público entonaron la Marcha Peronista, tras lo cual se vocearon consignas, tales como: "seguí luchando briga, seguí luchando, seguí luchando que te vamos a apoyar".

En esos instantes, algunas personas prorrumpieron en llantos, evidenciando crisis nerviosas, tras lo cual el brigadier Lacabanne se confundió en abrazos con algunos de los presentes.

A la breve ceremonia, prosiguió una reunión reservada del general Menéndez con personal superior del Tercer Cuerpo de Ejército que lo acompañaba.

Comunicado de Menéndez

Luego, el general Menéndez se reunió con el periodismo y leyó el siguiente comunicado:

"He asumido la intervención interina del Poder Ejecutivo provincial en virtud del decreto del Poder Ejecutivo Nacional número 2564 y en cumplimiento de una orden del servicio impartida por el comandante general del Ejército.

"Ocuparé este cargo en un breve lapso en una función netamente transitoria y hasta tanto asuma el interventor federal ya designado por decreto del Poder Ejecutivo Nacional número 2565.

"Durante el ejercicio de mis funciones, únicamente se realizarán los actos administrativos indispensables, y se asegurará el orden público a fin de no interferir la futura acción del gobierno del interventor federal.

"Solicito a todos los sectores del quehacer provincial la colaboración necesaria para asegurar la tranquilidad de la provincia".

Acto seguido, los periodistas interrogaron al alto funcionario militar, y éste reveló que, a su pedido, se mantendría en sus funciones al ministro de Gobierno, José Angel Luján, y agregó que había aceptado la renuncia de los titulares de Bienestar Social y Economía, Cataldo Quatrocci y Alberto Pautassi, respectivamente.

El nuevo interventor federal en la provincia de Córdoba, Raúl Bercovich Rodríguez, quien asumirá hoy sus funciones, formula declaraciones a los periodistas acreditados en la Casa Rosada. (Radiofoto de Télam).

Se alteró la paz y el orden, dijo el nuevo interventor

BUENOS AIRES, 19 (NA). — El nuevo interventor federal en la provincia de Córdoba, Raúl Bercovich Rodríguez, manifestó hoy que su intención es "trabajar para restablecer el orden y la tranquilidad, haciendo de Córdoba un marco de convivencia", a lo que agregó que la gestión del brigadier (R. E.) Raúl Lacabanne "alteró en alguna medida la paz y el orden internos".

Bercovich Rodríguez realizó estas declaraciones a los periodistas en la Casa de Gobierno tras mantener una entrevista con el ministro del Interior, Angel Federico Robledo, durante la cual, según indicó, "recibí instrucciones para el cumplimiento de mi misión", comentando que asumirá el gobierno cordobés en un acto por efectuarse mañana.

Consultado el nuevo interventor sobre cuáles serían sus bases de apoyo en la gestión que llevará a cabo, indicó que estimaba que "tendré el amplio respaldo de todos los sectores gremiales y políticos de Córdoba; la provincia necesita paz y tranquilidad y de inmediato nos abocaremos a atender los aspectos sociales y económicos con el apoyo del gobierno central".

Bercovich Rodríguez fue preguntado sobre la contradicción que suponía su nombramiento como interventor en momentos en que existe un proyecto de ley despachado por la comisión de asuntos constitucionales del Senado según el cual deberían cesar las intervenciones federales en Córdoba y Santa Cruz, a lo que contestó que "si el gobierno me ha designado, pienso que será porque no consideraba adecuado el proyecto de senadores".

Se le insistió sobre la posibilidad de que su gestión sirviese como "colchón" entre el brigadier Lacabanne y el nuevo gobierno constitucional en la Provincia, Bercovich Rodríguez se limitó a indicar que "podría ser; esa es una cuestión que corresponde al Gobierno nacional; yo estoy al servicio de mi provincia, del país y del Movimiento Peronista".

Respecto del llamado a elecciones en Córdoba comentó que no estaban dadas las condiciones para efectuarlo en el corto plazo, "primero habrá que instaurar la tranquilidad y la paz —aseveró—; por supuesto que entre las instrucciones recibidas está la de preparar la provincia a los efectos de que haya elecciones en el más breve plazo posible".

Sobre la forma de enfrentar la guerrilla, Bercovich Rodríguez dijo que "la subversión va a ser combatida por los organismos de seguridad respectivos; nosotros buscaremos la paz y la tranquilidad, y estamos en contra de todo tipo de violencia, ya sea de derecha o de izquierda".

Agregó el interventor federal que no había realizado gestiones en otras esferas oficiales "ya que no tuve tiempo, pero próximamente retornaré a Buenos Aires para conversar, especialmente, con el ministro de Economía".

Tras indicar, por una pregunta, que profesaba la religión católica apostólica romana, Bercovich Rodríguez aseguró que iba "a poner toda mi capacidad y mi esfuerzo al servicio de la Provincia, para que en un marco de paz, trabajo y convivencia pacífica podamos contribuir a que nuestra provincia alcance sus grandes destinos".

Cafiero desmintió un aumento de la nafta

Rehusó, en cambio, opinar en torno del precio del gasoil. No habrá un nuevo incremento de salarios

BUENOS AIRES, 19 (NA). — El ministro de Economía, doctor Antonio Cafiero, desmintió esta noche la posibilidad inmediata de un aumento de remuneraciones, y afirmó que de ninguna manera se aumentaría el precio de la nafta.

"No tenemos dónde guardarla", manifestó. Pero rehusó opinar sobre el precio del gasoil. "Ese es otro cantar", según su gráfica expresión.

Tales manifestaciones las formuló en el curso de una visita que realizó a la sala de periodistas en el asiento de sus funciones, a la vez que concurrió en compañía de sus colaboradores más inmediatos.

Cafiero fue informado entonces de que el secretario de Prensa y Difusión de la Presidencia, Enrique Olmedo, había salido al cruce de las informaciones relativas a un choque de opiniones con el presidente provisional de la República.

Ello le dio pie para comentar el eco encontrado por las versiones en la plaza local, la que estuvo materialmente asediada durante el día por especies de la más diversa naturaleza.

Cafiero acotó en determinado momento que la versión del desembarco de los marcianos en Nueva York, que tan dramáticas alternativas tuvo cuando por vez primera la propaló Orson Wells, podría repetirse ahora en esta capital con las mismas alternativas e idénticos resultados.

Luego entró en franca conversación con los hombres de prensa, de la que estraemos los siguientes asuntos:

1) **Salarios:** No habrá aumentos de sueldos ni corrección de las actuales remuneraciones, pues no es verdad que se haya producido un deterioro del salario real. "Por un par de meses, por lo menos, no creo que se puede hablar de una corrección salarial" —manifestó.

2) **Combustibles:** De ninguna manera subirá la nafta —señaló—. Sería un absurdo pensar en cobrar más por ella cuando no tenemos dónde guardarla.

—¿Y el gasoil?, se le preguntó.

—Ese es otro cantar. Pero rehusó entrar en otros detalles.

3) **Carne:** ¿Faltará carne durante el paro agropecuario?, se le preguntó.

La respuesta fue rápida: No lo creo, pues las entradas de ganado vacuno han sido importantes. Aún hoy han sido algo superiores a las que normalmente se registran los viernes.

—¿Podría importarse carne del Uruguay, en caso necesario?

—De ninguna manera. Si no alcanzara la carne, comeríamos pollos.

4) **Extraordinarias:** el ministro de Economía indicó que su cartera incluiría tres asuntos en extraordinarias, a saber: 1º) el presupuesto correspondiente al próximo año de 1976; 2º) la reforma de los aportes patronales y gremiales al INOS, y 3º) las medidas concernientes a la reforma impositiva.

5) **Capitales negros:** ¿Si no va a haber blanqueo de capitales, cómo se va a proceder para aprovechar la descomunal existencia de capitales negros en el país? —fue una pregunta.

La expresión de Cafiero sorprendió: "La respuesta a esa pregunta vale un millón de dólares".

6) **Designación:** El ministro de Economía anunció que había sido designado presidente de la Corporación de Empresas Nacionales el señor Juan Tarruella, quien perteneciera a la Caja Nacional de Ahhoro y Seguro.

Observó, en cambio, que aún no había sido prevista la vacante de esa institución.

7) **Misión:** Finalmente confirmó que el domingo, por la noche, partirá a Wáshington la misión financiera argentina, que debe concluir las negociaciones para la ayuda crediticia del Fondo Monetario.

Esa misión será presidida por el secretario de Programación y Coordinación Económica, ingeniero Guido Di Tella.

Ruckauf habló sobre la política salarial

BUENOS AIRES, 19 (NA). — El ministro de Trabajo de la Nación, Carlos Federico Ruckauf, informó hoy, ante la existencia de versiones periodísticas que indicaban la inminencia de un aumento masivo de salarios, que "la política salarial no será objeto de medidas apresuradas ni bruscas sino que se estudiará minuciosamente, con la consulta a los sectores laborales.

Todos tenemos claro —señaló el ministro— que debe preservarse el equilibrio de la economía para que, sin dejar de lado nunca la justicia social, no se lleve a la Nación a nuevas encrucijadas".

Según se informó también, es intención de ese ministerio estructurar en conjunto con el de Economía un mecanismo de concertación que regule adecuadamente los reajustes salariales que deban implementarse en un futuro de forma tal que no se afecte al conjunto de la actividad económica.

Presentaron sus cartas dos embajadores

Ayer presentaron sus cartas credenciales al presidente interino, doctor Italo Lúder, los embajadores de Alemania Occidental, Jurg Gastl, y de los Países Bajos, Dorone van der Brandeler. Durante la visita del primero de ellos fue tomada la presente nota gráfica. (Radiofoto de Télam).

El Senado aprobó un proyecto sobre expropiación de Aluar

La Cámara debatió el tema durante seis horas

BUENOS AIRES, 19, (NA). Después de seis horas de debate que finalizaron hoy a las 3.30, la Cámara de Senadores resolvió declarar de utilidad pública y sujetas a expropiación las acciones clase "D" de Aluar S. A., empresa productora de aluminio, y el proyecto aprobado del senador peronista Juan Cornejo Linares, dispone, además, entre otras cosas, la derogación de todas las exenciones y privilegios impositivos conferidos a esas acciones.

Cuando se fije judicialmente la suma correspondiente a las indemnizaciones por la eventual expropiación de esas acciones, no serán computadas las cantidades aportadas por los actuales tenedores con fondos originados en impuestos diferidos ni en préstamos estatales, sino únicamente las sumas aportadas efectivamente por los titulares de esos documentos.

El proyecto de Cornejo Linares, finalmente aprobado después de un debate en el que participaron 14 senadores, es uno de los tres presentados. Otro fue elevado por el senador radical Fernando de la Rúa, que pedía la revocación del contrato, por ilegitimidad y el último por el senador Alberto Fonrouge (Acción Frentista, FREJULI), quien solicitó la intervención de Aluar por el Poder Ejecutivo, garantizando la continuidad ininterrumpida de las actividades de esa empresa.

Por otra parte, el proyecto finalmente aprobado dispone que el Ministerio de Defensa, dentro de las 48 horas de ser promulgado como ley el proyecto, deberá intervenir Aluar, para verificar que la firma prosiga trabajando, determinar el estado patrimonial, registrar los montos de los aportes integrados en acciones, controlar las tareas contables y asegurar la estabilidad del personal, con excepción del que estuviera involucrado en la contratación entre el Estado y Aluar.

Otra disposición del proyecto de ley del senador Cornejo Linares —que deberá pasar a Diputados en procura de la sanción de ese cuerpo—, expresa que la intervención del Ministerio de Defensa, en nombre del Poder Ejecutivo, deberá renegociar las condiciones que mejor satisfagan el interés nacional con las empresas Alcoa, Australiana, y las del grupo italiano.

Raúl Lastiri renunciaría a su banca

BUENOS AIRES, 19 (NA) — Raúl Lastiri se aprestaría a renunciar a su banca de diputado nacional. Así se reveló esta noche en el Congreso Nacional.

Actualmente Lastiri se encuentra en uso de licencia, con goce de dieta, hasta el martes 30.

Después de haber sido obligado a renunciar a la presidencia de la Cámara de Diputados —que ejerció ininterrumpidamente desde el 25 de mayo de 1973 hasta el 24 de julio de 1975—, nunca más regresó al Parlamento. Desde esa oportunidad abrió un período de descanso, que ahora rematería con su renuncia.

Después del exilio de José López Rega, la suerte de Lastiri quedó definitivamente sellada. Tuvo que declinar la titularidad de la cámara joven, la vicepresidencia ejecutiva del Partido Justicialista, recientemente el cargo de directivo de la "Cruzada de Solidaridad Justicialista" y ahora, según todo lo indica, su escaño parlamentario".

Perdería López Rega tierras que compró en Brasil

RIO DE JANEIRO, 19 (UPI). — El ex ministro de Bienestar Social argentino, José López Rega, podría perder las tierras que adquirió en una playa de veraneo brasileña debido a un litigio pendiente en el área, según dijo "Jornal Do Brasil".

Robledo hablará el 23 en las Naciones Unidas

Partirá hoy con una comitiva hacia Nueva York

BUENOS AIRES, 19 (NA). — Mañana a las 7,45 partirá desde la base aérea militar aeroparque con destino a Ezeiza el canciller interino, embajador Angel Robledo, quien viajará desde allí a Nueva York, para participar del trigésimo período de sesiones de la asamblea general de las Naciones Unidas.

De acuerdo a la agenda ministerial, el martes 23, Robledo hablará en el seno de la asamblea y entre los temas principales que abordará, se encuentra la posición argentina en materia internacional; un mejor tratamiento de los países en vías de desarrollo en sus relaciones comerciales con las naciones desarrolladas; el rechazo a la dominación colonialista y una más justa distribución de las posibilidades de progreso y cooperación entre las distintas naciones del mundo.

También deberá informar el embajador Robledo del estado de las negociaciones de nuestro país con Gran Bretaña por el diferendo por las Islas Malvinas ya que precisamente fue el organismo internacional el que en su vigésimo octavo período de sesiones fijó ese camino para la restitución de la soberanía argentina sobre el archipiélago.

Paralelamente a su intervención en el foro multinacional, Robledo deberá entrevistarse el 24 del corriente con el doctor Henry Kissinger, secretario de Estado de los Estados Unidos, con quien conversará sobre diversos temas que hacen a las relaciones entre ambos países y muy especialmente sobre las restricciones que pesan sobre productos argentinos para su ingreso a los mercados de los Estados Unidos.

También se asigna preferente importancia a la reunión que Robledo mantendrá con el canciller británico, ya que se ha informado que en esa oportunidad reiterará la necesidad de proseguir las negociaciones por las Islas Malvinas y la posibilidad de instrumentar canales que accedan a un mejoramiento de las relaciones entre la Argentina y Gran Bretaña.

Intensificarían el turismo con Chile

De nuestra corresponsalía en la Capital

BUENOS AIRES, 19. — La reanudación de las corrientes de turismo entre nuestro país y Chile a niveles normales durante la próxima temporada veraniega, fueron el tema de las conversaciones oficiosas, sostenidas a iniciativa de la Asociación Argentina de Agencias de Viajes y Turismo con representantes del sector turístico de aquella nación. Para ello se aprovechó la circunstancia de hallarse en Buenos Aires la directora nacional de Turismo de Chile, señora Liliana Mehn Schoepen, quien viajó acompañada de altos funcionarios de su repartición y de la línea aérea Lan-Chile, además del presidente de la entidad a que agrupa, a los agentes de viajes chilenos, para asistir a la inauguración de un festival de gastronomía trasandina.

Del intercambio de ideas efectuado, surgió la posibilidad de intensificar el tráfico de turistas entre ambos países, para lo cual ya se estaría estudiando en el ámbito oficial de Santiago de Chile la aplicación de medidas que facilitarían a los turistas argentinos, los trámites de frontera incluyendo los relacionados con la documentación, inmigración, sanidad, aduana y cambio de moneda, aparte de otras disposiciones que incentivarían los viajes a Chile.

Esta reunión efectuada en Buenos Aires viene a sumarse a las gestiones que por otros conductos se realizan para la integración de ambos países en círculos turísticos. Según trascendió, la señora Mehn Schoepen fue formalmente invitada por la Asociación Argentina de Agencias de Viajes y Turismo a asistir al IV Congreso Argentino de Agentes de Viajes que se realizará en San Carlos de Bariloche del 9 al 13 de noviembre. Al mismo concurrirán numerosas delegaciones de agentes de viajes chilenos con el propósito de continuar los contactos realizados hasta el momento que cuentan con muy favorables perspectivas.

El vicepresidente segundo del justicialismo, José Báez, habla en un acto partidario efectuado en el Teatro Olimpo, de la ciudad de Rosario. Junto al dirigente figura Yamili Barbora de Nasif, secretaria de la rama femenina. Báez dijo que "los peronistas queremos dialogar con todos los sectores, pero el movimiento mayoritario es el que debe ejecutar la política del gobierno". (Radiofoto de Télam).

Se produjo una fractura en la rama política de diputados justicialistas

BUENOS AIRES, 19 (NA). — "Querer jugar el destino histórico a los aciertos y errores de algunos funcionarios es traición en nombre de una lealtad demasiado oportunista para ser tal", denuncian públicamente dieciocho diputados nacionales integrantes de la "rama política" de la bancada oficialista, quienes reclaman una reformulación destinada a la "reafirmación doctrinaria".

La "rama política" está constituida por cincuenta y siete legisladores, la mayoría de los cuales aparecen alineados en la "verticalidad", y un mes atrás, lograron imponer a Nicasio Sánchez Toranzo como titular de la Cámara joven.

La fractura de la "rama política" que se suma a la producida anteriormente en la "rama gremial"— es uno de los motivos que determinaron el fracaso de las sesiones que, el miércoles y el jueves, debió realizar la Cámara de Diputados.

Los firmantes del documento "rebelde" precisan en el mismo —tras advertir que "hasta hoy"— fueron miembros de la "rama política":

1) Hemos agotado los esfuerzos para lograr que la rama política cumpla, en la difícil etapa, el papel que le corresponde como herramienta de lucha al servicio del proyecto del general Perón.

2) Consideramos que la división en ramas, inherente a la organización de nuestro movimiento, tiene vigencia relativa en nuestra tarea parlamentaria, ya que la mayoría de los temas se refieren a la Nación y no la suma de votaciones parciales de las partes.

Rubrican la declaración, entre otros, Eduardo Farías (Bs. Aires), Juan Fernández (Río Negro), Julio Barbaro (Capital), Julio Migliozi (Buenos Aires), Nicolás Giménez (Buenos Aires), Julio Mera Figueroa (Salta), Juan M. Ramírez (Chaco), Carlos Palacio Deheza (Córdoba), Tomás Bustos (Bs. Aires), Hugo Franco (Buenos Aires), Enrique Svrsek (Mendoza) y Pedro Martínez (Chubut).

Isabel de Perón reasumirá el 17

Lo anunció así Robledo

BUENOS AIRES, 19 (NA). — El secretario general del Consejo Superior Justicialista, dio a conocer esta noche una declaración en la que se afirma que la señora de Perón reasumirá sus funciones el 17 de octubre; destaca la cohesión del justicialismo; se critica el paro ganadero y se destaca la total identificación partidaria con el gobierno nacional.

En principio había sido convocada una conferencia de prensa en la que informaría el vicepresidente primero del ticialismo, Angel Federico Robledo, pero el mnstro del Interior y canciller interino no se hizo presente y, en su lugar, Torres leyó la declaración aludida.

Tras destacar el rápido restablecimiento de la señora de Perón, y ratificar que reasumirá sus funciones el 17 de octubre, la declaración pone de relieve la cohesión de las fuerzas partidarias.

En otro punto se condena la medida de fuerza aplicada "por un sector de grandes propietarios ganaderos", señalando que el hecho de "detentar la posición masiva de la tierra" entraña una mayor responsabilidad frente a las circunstancias que vive el país, y advirtiendo a los productores que no se dejen arrastrar por actitudes como la aplicada a las entidades rurales.

Se critica, luego, versiones periodísticas de las que se hacen eco algunos órganos de prensa "con afán sensacionalista" y, por último, se pone de relieve "la total identificación del partido con el gobierno nacional y con la política de liberación nacional emprendida".

Interinamente será canciller Pedro Arrighi

BUENOS AIRES, 19. (NA). — Durante media hora conversó hoy con el presidente provisional del Senado en ejercicio del Poder Ejecutivo, Italo Luder, el ministro de Cultura y Educación doctor Pedro J. Arrighi.

Nada se informó sobre los temas considerados en esta oportunidad, pero trascendió que, fundamentalmente, se analizaron aspectos vinculados con la normalización de las universidades nacionales.

El doctor Arrighi asumirá mañana en forma interina el Ministerio de Relaciones Exteriores y Culto, mientras dure la ausencia de Angel Federico Robledo, quien viajará en horas de la mañana con destino a los Estados Unidos de América para asistir a la reunión de las Naciones Unidas.

Negaron divergencias entre Luder y Cafiero

BUENOS AIRES, 19 (NA). — El secretario de Prensa y Difusión de la Presidencia de la Nación, Enrique Olmedo, desmintió esta noche, en forma categórica que existan desinteligencias o enfrentamientos de cualquier naturaleza entre el presidente provisional del Senado en ejercicio del Poder Ejecutivo y el ministro de Economía, Antonio Cafiero.

Olmedo, durante un agasajo que se ofreció en la sala de periodistas al ex secretario de Prensa, Cesáreo González Blanco, explicó que momentos antes lo había llamado el doctor Luder al despacho presidencial, quien se había enterado a través de algunas noticias publicadas en diarios de esta capital, "de dichas especies".

"El doctor Luder me encargó —añadió Olmedo— en forma muy especial, que las desvirtuara, pues, me aclaró, sus relaciones con el doctor Cafiero son francas y sin ninguna sombra de enfrentamientos".

Agregó Olmedo que el jueves de la semana entrante, Luder, en compañía de Cafiero, hará en la Casa Rosada, "importantes anuncios relacionados con la radicación de industrias en todo el país".

Reiteró Olmedo, en forma enfática, que "es absolutamente inexacto que hayan surgido esas discrepancias entre el señor Presidente y el doctor Cafiero".

A su vez el jefe de Prensa del Ministerio de Economía, señor Tello Castiñeiras, que se hallaba a su lado, expresó también que esas versiones "carecían de todo fundamento".

Mataron a 9 presos en un fracasado intento de fuga de un penal peruano

LIMA, 19 (UPI). — Nueve presos murieron baleados por la policía al intentar fugarse de la isla penal El Frontón, ubicada frente a la costa de esta capital, según se informó hoy oficialmente.

Un comunicado de la Dirección General de Establecimientos Penales, dependiente del Ministerio del Interior, señaló que el frustrado intento de evasión tuvo lugar en la mañana de ayer por parte de diez reclusos, nueve de los cuales perdieron la vida, en tanto el restante quedó herido.

Según la versión oficial, uno de los presos se disfrazó de auxiliar de readaptación social y arrebató la pistola ametralladora a un miembro de la Guardia Republicana, uno de los tres cuerpos que integran las fuerzas policiales peruanas.

Agrega que el recluso, en poder del arma, se dirigió con el resto del grupo a la parte alta de la isla, desde donde abrió fuego contra el personal de custodia, el que repelió el ataque.

Señala, además, que en la refriega resultó muerto el interno Hugo García Torres, apodado "Loco Hugo", y herido Luis Pacheco Bustamante, quienes fueron trasladados de inmediato al Callao, puerto vecino a Lima, distante diez kilometros de la isla penal.

La misma versión oficial dice que los ocho restantes presos alcanzaron una zona escabrosa donde, atrincherados, continuaron la agresión, resultando finalmente muertos todos ellos.

Fuente periodísticas dijeron que los cadáveres de siete de los presos llegaron esta madrugada al Callao, faltando rescartarse el de Víctor Córdova Alama.

La UCR teme que sean intervenidos los tres poderes de Santa Fe

BUENOS AIRES, 19 (NA). — Los integrantes de la mesa directiva del comité nacional de la UCR, temen que puedan ser intervenidos los tres poderes de la provincia de Santa Fe.

Así lo expresaron Francisco Rabanal y Carlos Contin, a los periodistas, después de una reunión que se realizó en el comité nacional, bajo la presidencia de Ricardo Balbín.

No habrá, por el momento, entrevista Luder-Balbín.

Durante veinte minutos participaron de esta reunión el presidente del comité provincial de Santa Fe, Carlos Guido Spina, y el delegado de la misma provincia ante el comité nacional, Salvador Damiani.

Se estableció que, por la situación que se vive en ese Estado, el radicalismo permanecerá expectante.

Poco después de que comenzara la reunión, fueron invitados a participar los titulares de ambos bloques legislativos, Antonio Tróccoli y Carlos Perette.

Ambos legisladores impusieron a la mesa directiva de la UCR, sobre distintas alternativas, de índole político, que se desarrollan a partir de la asunción de Italo Luder a la primera magistratura, según informaron los participantes una vez finalizado el cónclave —que comenzó a las 17.45 y finalizó a las 20.10—. Carlos Contin y Francisco Rabanal, vicepresidente segundo, y secretario de la mesa directiva, respectivamente, conversaron con los periodistas.

Rabanal calificó a los temas tratados como "de interés para defender la institucionalidad del país".

Señaló, que "Spina y Damiani, trajeron una visión completa del conflicto político que se desarrolla en la ciudad de Santa Fe".

Agregó Rabanal, que "después de escuchar a los correligionarios santafesinos, la UCR se mantendra como constante expectadora, porque existe la posibilidad de que en esa provincia se intervengan los tres poderes, aunque el legislativo funciona bien, y también las comunas".

ANHIDRIDO SULFUROSO

Cumplimos en informar a nuestra distinguida clientela y favorecedores que, velando por sus intereses y seguridad, y en salvaguarda de mutua responsabilidad, solamente llenamos las

INSTALACIONES DE ANHIDRIDO SULFUROSO LIQUIDO A GRANEL

que cuentan con tanques de nuestra propiedad, no reconociendo otras instalaciones que las realizadas por nuestros técnicos bajo sistema patente argentina No.108.760.

ECSAL I.R.I.S.A.

A. Thomas 478 - Godoy Cruz Tel. 220196

BAC pub. s.a.

La hija del propietario de la cadena de diarios Hearst, Patricia (derecha) y Emily Harris, muestran su puño cerrado al dejar el edificio federal de San Francisco, tras haber sido interrogados. Junto con William Harris y Wendy Yoshimura, fueron arrestados por el FBI. (Radiofoto de UPI).

Patty Hearst admitió ser guerrillera urbana

Tras su arresto fue interrogada por un juez

SAN FRANCISCO (California), 19 (UPI). — La rica heredera convertida en célebre revolucionaria Patricia Hearst fue llamada hoy a rendir cuentas ante la justicia tras su arresto ocasionado por huellas digitales encontradas en una granja de Pensilvania y una paciente y meticulosa investigación seguida por la Oficina Federal de Investigaciones.

La detención de Patty puso fin así a una odisea personal de extraordinarias características, en que la víctima de un secuestro político se convirtió a la causa izquierdista de sus captores, y culminó con éxito una de las investigaciones criminales más notables en la historia de los Estados Unidos.

Patty, como la llaman sus parientes y amigos, o "Tania", como prefieren llamarla sus camaradas del diminuto y ahora totalmente extinguido ejército simbionés de liberación, fue arrestada ayer sin resistencia con cuatro de sus camaradas en dos casas en áreas residenciales separadas de San Francisco, al culminar uno de los casos más frustrantes en la historia del FBI, que involucró a 8.500 agentes y consumió millones de dólares.

Junto con Patty fueron arrestados William Harris, de 30 años; su esposa Emily, de 28; la artista de origen japonés Wendy Yoshimura, de 32; y Paul Soliah, de 27. "Tania" y los Harris fueron conducidos por razones de seguridad a pasar la noche a la comisaría del condado San Mateo, en Redwood City, distante 40 kilómetros al sur de San Francisco, pero esta mañana fueron devueltos al edificio de los tribunales federales para ser presentados ante un juez.

Patty fue mantenida detenida inicialmente bajo fianza de 1.050.000 dólares, pendiente de una apelación de los abogados de su familia por una reducción del monto y una gestión legal para obtener su liberación.

Aún quedan por responder algunos de los interrogantes que han rodeado el caso desde que la joven Hearst anunció que se estaba uniendo a sus captores del Ejército Simbionés de Liberación y desapareció: ¿dónde estuvo durante todo el último año? ¿Realmente decidió libremente unirse como militante combatiente bajo el nombre de "Tania"?.

Las únicas indicaciones en las primeras horas posteriores a su captura se produjeron cuando anoche hizo un saludo extremista con puño cerrado en el tribunal ante el cual fue presentada y luego en la comisaría del condado en Redwood City. En esta última, al ser preguntada por su ocupación, respondió: "Guerrillera urbana".

Pero hoy el sheriff del condado de San Mateo, John McDonald, dijo que la joven había expresado el deseo de ver a su madre y a su padre, al cual en una oportunidad había llamado "cerdo fascista" y que los tres realizaron una feliz reunión de reencuentro familiar en la comisaría pasada la medianoche.

Tras un desorden detuvieron a 14 personas en la Capital

Un anticipo de celebración de la primavera por parte de jóvenes derivó en un serio incidente

BUENOS AIRES, 19 (NA). — Aproximadamente a las 15, en la céntrica intersección de Florida y Cangallo, en esta capital, estudiantes que celebraban el día de la primavera transformaron el festejo en un desorden mayúsculo en el que participaron oficinistas de la zona y culminó con tiros al aire disparados por la policía, que intervino a requerimientos de los comerciantes.

Alrededor de 20 jóvenes, presumiblemente pertenecientes al colegio nacional Mariano Moreno, se habían congregado en el lugar profiriendo gritos y cánticos destemplados, amén de interrumpir el tránsito y el ingreso de los viandantes a los comercios, lo cual determinó a los propietarios de estos últimos a requerir la intervención policial.

Acudieron efectivos de la guardia de infantería, que después de unas corridas arrestaron a los jóvenes y los pasaron de armas en la vía pública.

A todo esto, atraídos por las exclamaciones y el ulular de las sirenas policiales, oficinistas que trabajan en edificios del lugar asomaron a las ventanas, y creyendo probablemente que se trataba de otra cosa, comenzaron a insultar a los agentes del orden y a arrojarles ceniceros, tinteros y otros objetos pesados, algunos de los cuales acertaron en las ventanillas y cristales delanteros de los coches patrulleros, fragmentándolos.

Ante el imprevisto ataque, algunos agentes desenfundaron las armas reglamentarias y las dispararon al aire, para amedrentar a los agresores, obteniendo lo cual se alejaron con los detenidos.

Confirman el número de detenidos

BUENOS AIRES, 19 (NA). — Trece menores y una persona mayor resultaron detenidos esta tarde durante los desórdenes registrados en la zona céntrica por grupos estudiantiles que celebraban la llegada de la primavera.

La información obtenida en esferas policiales señala que los disturbios se registraron alrededor de las 16 en la zona de Cangallo y Florida.

Los revoltosos resistieron la orden policial de dispersarse y apedrearon los vehículos policiales produciendo diversos daños.

Si bien los menores serán entregados a sus padres, a todos se les instruye sumario por atentado a la autoridad daños y desorden.

Una manifestación de estudiantes de ambos sexos, en número aproximado a los 200, que festejaba la primavera anticipadamente, es dispersada por la policía al no acatar la intimación de desconcentrarse. (Radiofoto de UPI).

Se desvincularon del bloque del Frejuli 2 diputados nacionales

BUENOS AIRES, 19 (NA) — Los diputados nacionales Jorge W. Ferreira (Entre Ríos) y Ramón Asmar (Neuquén) resolvieron desvincularse de la bancada del Frente Justicialista de Liberación.

Así lo comunicaron en la fecha al titular de ese sector, Ferdinando Pedrini.

Fundamentan su alejamiento en "la resolución adoptada por el Consejo Nacional del Partido Justicialista dejando sin efecto el acuerdo político que eligió al gobierno de la provincia de Santa Fe, que preside Carlos Sylvestre Begnis, convirtiendo a la agrupación en opositora y dando por terminada la colaboración con dicho gobierno".

Ferreira y Asmar militan en el Partido Línea Popular que, en el orden nacional, lidera Sylvestre Begnis.

Esta agrupación se constituyó al fracturarse el Movimiento de Integración y Desarrollo, que orienta Arturo Frondizi.

Negaron disidencias en bloque justicialista

BUENOS AIRES, 19 (NA). — Desmintió el diputado nacional Egasto Martijena (Capital) haber suscripto "documento que suponga una disidencia dentro del bloque justicialista".

Lo hizo a través de un comunicado de prensa por el que también niega que en algún momento "ha sido planteada la fractura del bloque peronista o de su rama política". Seguidamente subraya finalmente que esta circunstancia "prueba en forma inequívoca la falsedad de la aversión".

La desmentida de Martijena está referida a un documento que durante toda la jornada del jueves circuló entre los integrantes de la "rama política" y que también se hizo llegar al periodismo, por el cual un núcleo de legisladores peronistas cuestionan la "verticalidad" y advierten de su propósito de constituir, dentro de la bancada gubernamental, un agrupamiento desvinculado de las tres "ramas".

VIVA MUCHOS AÑOS

sano, vigoroso, con mente clara, afloje sus tensiones, recupere su peso normal, tomando su semanal baño de vapor y masaje en "Fuente de Juventud". Gorriti 2975, V. Hipódromo, T. 226663.

Dieron muerte a cinco sediciosos en Tucumán

Cruentos choques con tropas del Ejército

SAN MIGUEL DE TUCUMAN, 19 (NA). — Cinco guerrilleros fueron muertos en las últimas 48 horas, en distintos enfrentamientos que mantuvieron con efectivos de seguridad, y dos agentes de la Policía Federal resultaron con heridas leves, según se informó oficialmente.

El comunicado difundido por el Comando General del Ejército dice que "se informa que en las últimas 48 horas, en la zona de operaciones de Tucumán, se produjeron diferentes encuentros entre delincuentes subversivos y efectivos militares. Como consecuencia de los mismos, fueron abatidos cinco extremistas".

"En una de esas acciones, realizadas en forma conjunta con efectivos de la Policía Federal y provincial —agrega—, sufrieron heridas leves dos agentes de la Policía Federal".

De acuerdo a lo que pudo saberse en fuentes responsables, el primer encuentro se produjo en la noche del 17 al 18, en cuya oportunidad una patrulla militar eliminó a un extremista y habría herido a otro.

En otro encuentro posterior, producido a raíz de una emboscada, dejó como saldo otro guerrillero muerto y un tercer enfrentamiento, registrado en la madrugada de hoy, ocasionó la muerte de tres extremistas.

En este último hecho, los efectivos militares cercaron una finca desde donde se abrió fuego graneado, entablándose un tiroteo que se prolongó por espacio de más de cuatro horas.

En el procedimiento, se logró secuestrar un depósito de víveres y otros elementos que estaban listos para ser trasladados al Monte.

Juró en Portugal el nuevo gabinete

Derrota política para los comunistas

LISBOA, 19 (UPI). — El presidente Francisco Da Costa Gomes tomó hoy el juramento al sexto gobierno provisional de Portugal, infligiendo a los comunistas su peor derrota política desde que los militares derrocaron hace 16 meses el régimen derechista de Marcelo Caetano.

El nuevo gabinete es el cuarto que se ha constituido en lo que va del año y está dominado por políticos no comunistas, militares y tecnócratas.

La ceremonia de asunción se llevó a cabo en el palacio presidencial a las 9.35 P.M. (20.35 GMT).., luego de tres horas de incertidumbre causada por discusiones de último minuto sobre ciertos nombramientos. La ceremonia fue difundida a todo el país por la televisión nacional.

Con la formación del gobierno de 14 miembros se puso fin a 23 días de agotadoras negociaciones emprendidas por el primer ministro, almirante José Pinheiro de Azevedo, que culminaron con la marginación de los comunistas de los altos niveles de gobierno.

En el nuevo equipo ministerial, los comunistas y sus aliados militares recibieron sólo una cartera, en tanto que los socialistas obtuvieron cuatro y dos carteras los Demócrata Populares de centro-izquierda. El resto está integrado por militares y tecnócratas de coloración política favorable a una izquierda no comunista.

Se concretó una venta de carne al gobierno egipcio

BUENOS AIRES, 19. (NA). — En medios privados, trascendió esta tarde que la Junta Nacional de Carnes ha concretado una venta de 4.000 toneladas de carne vacuna a Egipto.

Es la primera vez que se concreta con ese país una operación de tal naturaleza, pues anteriormente se habían mantenido operaciones con carne de oveja. La operación rendirá tres millones de dólares.

Para el 15 de octubre llegará una misión de técnicos egipcios a fin de presenciar la operación de la matanza de los animales en las plantas frigoríficas.

Se recupera, tras una operación, el gobernador Juárez

BUENOS AIRES, 19 (NA). — Fue intervenido quirúrgicamente y se recupera satisfactoriamente el gobernador de Santiago del Estero, Carlos Arturo Juárez, según informó la Casa de la Provincia en esta capital.

Según el informe oficial proporcionado, el mandatario fue operado el 16 del corriente en el Instituto del Diagnóstico por el doctor Adolfo Rey, de dos afecciones benignas del aparato digestivo: colecistitis crónica y hernia del hiato esofágico.

El parte médico consigna que la intervención quirúrgica y el post-operatorio han tenido evolución satisfactoria, encontrándose el mandatario Juárez muy

Se designaría a Vicente Damasco embajador en Perú

BUENOS AIRES, 19 (NA). — El Poder Ejecutivo envió al Congreso de la Nación el pedido de acuerdo para designar embajador extraordinario y plenipotenciario al ex ministro de Interior, coronel Vicente Damasco, según pudo saberse en esferas allegadas a la Casa de Gobierno.

El pliego correspondiente deberá ser considerado por el Senado de la Nación, a través de su comisión de acuerdos.

Posteriormente, Damasco sería designado representante diplomático en Perú, según las mismas fuentes.

Córdoba

CORDOBA, 19. (NA). — Primeros premios de la lotería sorteada esta noche:

12921	..... $	800.000
26685	..... „	30.000
16817	..... „	15.000
19556	..... „	12.000
3941	..... „	6.000
2789	..... „	1.200
8395	..... „	1.200
12078	..... „	1.200
21396	..... „	1.200

Quiniela de Mendoza

El Banco de Previsión Social dio a conocer el extracto de la quiniela sorteada anoche por la Lotería de Mendoza:

1er. premio	.....	971
2º	„	116
3er.	„	108
4º	„	513
5º	„	291
6º	„	818
7º	„	648
8º	„	855
9º	„	245
10º	„	930
11º	„	848
12º	„	142
13º	„	249
14º	„	012
15º	„	058
16º	„	692
17º	„	705
18º	„	483
19º	„	012
20º	„	474

Buenos Aires

LA PLATA, 19. (NA). — Premios mayores de la lotería de la Provincia, sorteada hoy:

25864	..... $	900.000
35134	..... „	90.000
13342	..... „	51.000
13351	..... „	21.000
29612	..... „	12.000
8223	..... „	4.500
32710	..... „	4.500
17844	..... „	2.100
25479	..... „	2.100
26887	..... „	2.100
1253	..... „	1.500
3301	..... „	1.500
11613	..... „	1.500
12001	..... „	1.500
18630	..... „	1.500
19435	..... „	1.500
20536	..... „	1.500
23993	..... „	1.500
24827	..... „	1.500
24864	..... „	1.500

Tómbola

MONTEVIDEO, 19. (NA). Premios mayores de la lotería sorteada hoy:

10809	..... $	250.000
2177	..... „	14.000
4843	..... „	2.500
7393	..... „	2.500
7992	..... „	2.500
1553	..... „	1.000
9050	..... „	1.000
10132	..... „	1.000
11323	..... „	1.000

BRINDAMOS con VERMOUTH FILIPPINI en el DIA DEL ALMACENERO

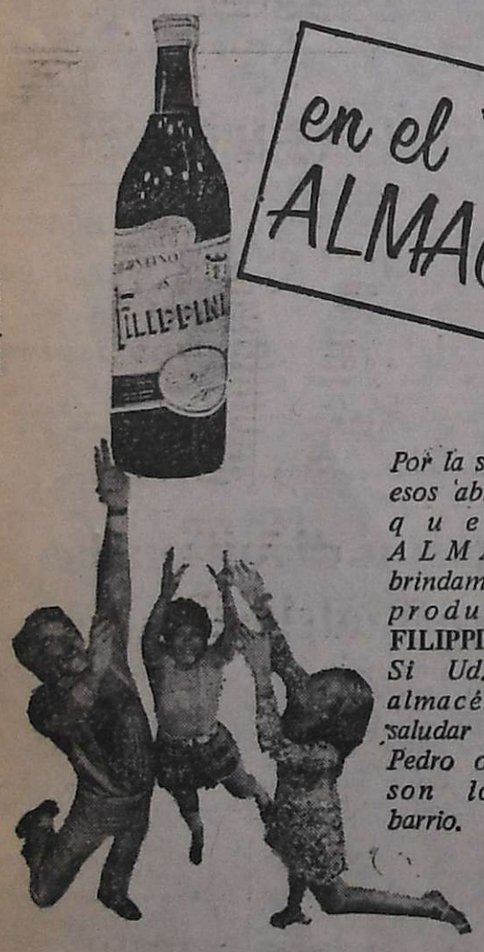

Por la salud y prosperidad de esos abnegados comerciantes, que son los ALMACENEROS... brindamos hoy con el noble producto: VERMOUTH FILIPPINI.

Si Ud. va hoy por el almacén... no olvide de saludar a Don José, Don Pedro o Don Manuel. Ellos son los proveedores del barrio.

BAC pub. s.a.

s.a. LUIS FILIPPINI Ltda.

Una empresa que camina...

RAWSON Y BARCALA — GODOY CRUZ — MENDOZA

PARTIDO DEMOCRATA PROGRESISTA

CONVOCATORIA A COMICIOS INTERNOS DISTRITO MENDOZA

Convócase a los afiliados al Partido Demócrata Progresista de Mendoza a comicios internos a celebrarse el DOMINGO 28 DE SETIEMBRE DE 1975, de 10 a 14 horas, a fin de elegir 7 miembros para la Junta Departamental de cada departamento y delegados al Congreso Provincial, titulares y suplentes en el número que le corresponda según los afiliados empadronados.

La oficialización de listas, deberá efectuarse ante el delegado de la Junta Ejecutiva Nacional, el día 26 de setiembre de 1975 a las 12 horas, en Sarmiento 250, Mendoza.

Publicidad de los padrones: a partir del día 20 de setiembre de 1975.

Periodo de tachas: a partir del día 23 de setiembre y hasta el 25 de setiembre de 1975 a las 20 horas.

La Junta Electoral, fijará y comunicará los domicilios en donde se efectuarán los comicios internos.

Este aviso cumple los efectos de notificación a los afiliados.

Mendoza, 20 de setiembre de 1975

JUNTA EJECUTIVA NACIONAL

Partido Demócrata Progresista

20 9 C 506 20 9

BANCO CREDITO DE CUYO

SOCIEDAD ANONIMA

CONVOCATORIA

En cumplimiento del artículo 34º del Estatuto Social y resolución del H. Directorio de fecha 20 de Agosto de 1975, se convoca a los señores Accionistas a la Asamblea General Ordinaria que se realizará el 10 de Octubre de 1975, a las 18 horas, en nuestra sede de 9 de Julio y Necochea de la Ciudad de Mendoza, para tratar el siguiente:

ORDEN DEL DIA

1º Elección de dos Accionistas para que juntamente con el Presidente y Secretario controlen, aprueben y firmen el acta de la Asamblea.

2º Elección de tres Accionistas para que formen la Comisión Escrutadora y cumplan con las funciones dispuestas en el artículo 48º del Estatuto.

3º Consideración y aprobación de la Memoria y Balance General, Estado de Resultados, Inventario, Proyecto de Distribución de Utilidades e Informe de la Comisión Fiscalizadora y aprobación de la gestión del Directorio, correspondientes al XXI ejercicio anual, cerrado el 30 de Junio de 1975, conforme a lo que establecen los artículo 52º y 53º del Estatuto y 234 del Decreto-Ley 19.550.

4º Consideración del Revalúo Contable, Decreto Ley 19.742/72.

5º Lectura del artículo 12º de la Ley 18.061.

6º Determinación por la Asamblea del número de Directores Titulares que integrarán el Directorio, y del número de suplentes y elección, en su caso, de los Directores y Suplentes (artículo 14º del Estatuto).

7º Elección de un Vicepresidente primero y un Secretario, en reemplazo de los Sres. Natalio Roiz y Aarón Derinovsky, que terminan su mandato. Elección de la Comisión Fiscalizadora de tres Síndicos Titulares y tres Suplentes por el término de un año, de acuerdo al artículo 26º del Estatuto.

8º Aumento del Capital accionario a CATORCE MILLONES DE PESOS y autorización para emitir SIETE MILLONES QUINIENTOS MIL PESOS en Acciones clases A, B y C (artículo 5º del Estatuto 188 del Decreto Ley 19.550).

9º Remuneración a los Síndicos, de acuerdo al art. 31º del Estatuto.

MENDOZA, Setiembre de 1975

EL DIRECTORIO

Nota: Para el caso de no reunir la Asamblea, en primera convocatoria, el quórum exigido por el artículo 38º del Estatuto Social y 234 del Decreto Ley 19.550, se fija la segunda convocatoria para el día 31 de Octubre de 1975, a las 18 horas, en el mismo lugar, lo que se anuncia conforme lo dispone el Art. 237 del Estatuto y sin perjuicio de hacer luego, en su caso, una nueva publicación.

19 9 F 02206

MUNICIPALIDAD DE GODOY CRUZ Y COOPERATIVA ELECTRICA de GODOY CRUZ

EDIFICACION, SERVICIOS PUBLICOS Y CONSUMO LIMITADA

GOBIERNO MUNICIPAL Y COOPERATIVA

(PUEBLO ORGANIZADO PARA PRESTAR SUS SERVICIOS SIN FINES DE LUCRO)

CONCRETAN EL COMIENZO DE UN AMBICIOSO PLAN

DOTAR DE UN MODERNO Y EFICIENTE ALUMBRADO PUBLICO AL DEPARTAMENTO DE GODOY CRUZ

HOY a las 20 30 hs.

INAUGURAMOS LA REMODELACION Y AMPLIACION DEL ALUMBRADO PUBLICO EN EL BARRIO

VILLA DEL PARQUE

* 64 CUADRAS
* 255 LUMINARIAS DE VAPOR DE MERCURIO DE 250 Y 400 W
* 153 COLUMNAS DE ACERO
* 204 COLUMNAS DE HORMIGON

COSTO DE LA OBRA	$ 6.190.013,40
FINANCIACION	Cooperativa Eléctrica de Godoy Cruz, 2/3 Vecindario a través de Municipalidad, 1/3
PROYECTO Y DIRECCION	Departamento de Electromecánica Municipal y Departamento Técnico de la Cooperativa Eléctrica de Godoy Cruz
EJECUCION	Departamento Redes de la Cooperativa Eléctrica de Godoy Cruz Ltda.
TIEMPO DE EJECUCION	4 meses.

EL ACTO INAUGURAL SE REALIZARA EN LOPE DE VEGA Y LAUTARO

LA COOPERATIVA ELECTRICA DE GODOY CRUZ AGRADECE LA COLABORACION FINANCIERA QUE LE HA PRESTADO **BANCO DE MENDOZA**

LAS COLUMNAS DE ACERO LAS PROVEYO

TUBOS Y PERFILES

TUBOS y PERFILES S.A.

INDUSTRIAL Y COMERCIAL

L.N.ALEM 1067 · P. 24

TELEFONOS 32-8491/94

BUENOS AIRES

Representante Zona Cuyo JOSE DEL POPOLO é Hijos S.A.
RONDEAU 373 — Tel. 242852 — 243101
MENDOZA

LAMPARAS

G.E.C.

ILUMINACION

Genalex

LAS COLUMNAS DE HORMIGON LAS PROVEYO

S.C.A.C.

SOCIEDAD CEMENTOS ARMADOS CENTRIFUGADOS S.A.

ADMINISTRACION CENTRAL:
Cerrito 822
BUENOS AIRES
Teléfs. 46-5495 — 45-4582 — 45-7537

JEFATURA ZONA CUYO
Oficina de Ventas:
Colón 185 — Pta. Baja
MENDOZA — Tel. 246899

PLANTA INDUSTRIAL
Variante Ruta 3 s/n
GRAL. GUTIERREZ (MZA.)
Teléfs. 972012 — 972370

LOS ANDES
Fundado el 20 de Octubre de 1882 por el Dr. Adolfo Calle
Directoras:
Carmen Usandivaras de Calle
Elcira Videla de Schiappa de Azevedo
MENDOZA, SABADO 20 DE SETIEMBRE DE 1975

La proposición de "Bosques Comunales"

El déficit forestal argentino es un tema del que se habla en muchos ambientes con el deseable convencimiento, aunque no se advierte la puesta en marcha de un plan de gran envergadura destinado a superar la contingencia. Recientemente el titular del Instituto Forestal Argentino pronunció una conferencia en nuestra provincia, en cuyo transcurso hizo conocer ideas novedosas en esta materia y que comprometen el apoyo decidido de las comunas. Su exposición tuvo una gran claridad y la iniciativa es posible de concretar con grandes beneficios para la vida económica nacional.

Surge a través de esas manifestaciones la posibilidad de impulsar un patrimonio importante para compensar los decrépitos presupuestos de las municipalidades, sin necesidad de recurrir al tradicional arbitrio de incrementar las tasas convertidas actualmente en impuestos. Esta proposición llega cuando está comprobado que las Comunas no logran recaudar una cantidad de dinero mínima con destino a cumplir sus obligaciones. Tiene la ventaja de que esa misma fuente de recursos servirá a la restauración del perdido equilibrio forestal.

Puntualizó los inconvenientes y llamó a la reflexión. Hizo saber que es preciso esperar un promedio de ocho años antes de contar con los primeros resultados positivos. Por supuesto que el gestor que impulse la formación de bosques camunales ya no estará al frente de su administración, debiéndose quedar satisfecho con la seguridad de haber concretado un importante aporte a su comunidad.

Se trata, pues, de una inversión a largo plazo. No existe la perspectiva de obtener rédito político con esta obra, pero sí la satisfacción de ahorrar apreciables cantidades de divisas al país. Ello se traduce en un evidente fortalecimiento de la economía nacional, a través de un procedimiento que en el ámbito comunal no es extremadamente difícil.

Con cifras concretas el funcionario nacional llegó a demostrar que dentro del plazo señalado, la renta obtenida iguala fácilmente al total de los presupuestos de cada comuna mendocina. Se sabe que el transcurso de los años establece también una actualización de los valores que, aunque no es posible calcularla en estos momentos, habrá de significar indudablemente una compensación nada despreciable.

Existe la propuesta de poner en marcha un plan de forestación mediante el cual sea factible incorporar 1.500 hectáreas por año. A ese efecto serán otorgados créditos con características especiales y que necesariamente no podrán tener iguales condiciones de los arbitrados hasta el presente. Se impone un régimen más ágil y dinámico, con el propósito de evitar que el tiempo se encargue de provocar un deterioro que malogre todos los esfuerzos, reproduciendo situaciones ocurridas hasta el presente.

No se descarta la posibilidad de que los propios gobiernos provinciales se interesen por una promoción de este tipo. En Mendoza es apreciable la extensión de tierras existente en jurisdicción del gobierno y que actualmente permanece ociosa. Destinar buena parte de esas tierras a la forestación es beneficiosa desde el punto de vista técnico, porque significa una incorporación definitiva al área cultivable.

Expresó el director del Instituto Forestal Nacional, entre otras cosas, que "la creación del bosque comunal es el único medio de real fortalecimiento económico presupuestario de las municipalidades. Mediante la creación de patrimonios forestales, cuyas rentas continuadas fruto de una ordenada explotación, producirá ingresos a perpetuidad". Es a todas luces conveniente, entonces, meditar profundamente sobre esta iniciativa, especialmente en aquellos casos en los cuales no resulta engorroso contar con extensiones posibles de dedicar a estas actividades. Pero aún en aquellos otros donde es preciso prever algunas inversiones, las estadísticas son útiles para demostrar su conveniencia porque el retorno permitirá a las comunas salir de sus actuales angustias financieras.

Numerosos evacuados y graves daños por la lluvia en Alvear

GENERAL ALVEAR. — Más de 150 personas evacuadas, viviendas derrumbadas o en peligro de caer, rotura de puentes y otros daños por montos millonarios provocaron en General Alvear las fuertes precipitaciones del jueves y de ayer. La lluvia caída, que sumó en ese lapso 165 mm. una marca jamás anotada en este departamento, causó el desborde del río Atuel cuyas aguas inundaron las zonas bajas.

No se han registrado víctimas pero en cambio se considera que han vuelto a sufrir daños las viviendas precarias de la isla Gorostiaga y de otros sectores inmediatos. Ya con anterioridad y en repetidas ocasiones las crecidas del río Atuel y las lluvias plantearon similar situación, pero en esta ocasión se suma a ese daño la destrucción de más de veinte puentes, por un valor millonario.

Unas doscientas personas han debido ser alojadas en locales públicos y privados. En esta tarea trabaja una comisión que preside el comisionado municipal, Haroldo Omar Felizia y de la que participa el delegado de Vialidad Provincial, Carlos Llul; el subdelegado de Aguas del Dio Diamante, Miguel Giardina. Su labor es permanente y permite disponer las labores que exige la emergencia.

El comisionado Felizia informó a LOS ANDES que la precipitación fue de 165 milímetros en General Alvear y de 135 milímetros en Bowen, cifras estas jamás registradas en la zona. Ello dio lugar a que el río Atuel se desbordara en diversos sectores invadiendo las zonas bajas. Están cubiertas todas las instalaciones del Aero Club General Alvear, cancha de tenis y pista de aterrizaje.

Desde el puente del río Atuel a la sede de ese club las aguas ocupan todo el sector conocido por Isla Gorostiaga, zona baja que en distintas oportunidades ha sufrido similar situación por las crecidas del río Atuel. Personal municipal de Vialidad y de bomberos trabajó toda la noche del jueves y la madrugada del viernes prestando ayuda a las familias radicadas en ese sector las que fueron instaladas en distintos locales públicos y privados. El agua invadió unas 30 viviendas cayendo algunas y otras corren serio peligro. Las canchas de fútbol de los clubes Andes y Argentino están inundadas y en igual situación se encuentra el barrio "Bajo Verde" que ubica al sureste de esta ciudad.

El camino a Bowen por la diagonal Carlos Pellegrini se ha cortado a la altura de la calle "10" al hundirse el puente sobre el desagüe existente en ese sector. A las 8.30 de la mañana de ayer el ómnibus procedente de Bowen que circulaba por esa vía sufrió un serio accidente al caer en ese desagüe, pero afortunadamente no hubo que lamentar víctimas, aunque sí, en cambio, daños de importancia en el vehículo.

Desolador panorama presentan estos viñedos semisumergidos.

En Bowen

En Bowen, como consecuencia de la precipitación pluvial, también se han caído viviendas de construcción precaria y fue menester dar albergue a los afectados. En esta tarea cabe destacar la labor desarrollada por la Comuna alvearense en auxilio de los afectados, sobre todo dando protección a los niños y ancianos y el retiro de los lugares cubiertos por las aguas de muebles y enseres de esas familias.

En una entrevista mantenida con el comisionado en la tarde de ayer, se nos manifestó que cerca de 100 personas se encontraban alojadas en las instalaciones del Tiro Federal General Alvear; otras 40 en el Polideportivo de Carmensa; en la guardería infantil de Bowen y en la guardería infantil de General Alvear se han instalado 20 niños.

Debemos informar que como consecuencia de las lluvias han cedido o se han hundido más de veinte puentes de hormigón construidos en rutas y calles secundarias con una pérdida que se estima en una cifra varias veces millonaria.

Ante la emergencia y la necesidad de dar albergue a los afectados, el comisionado dispuso la entrega de 20 casas construidas en la Isla Gorostiaga, en forma precaria, ya que no están terminadas, a los efectos de dar alojamiento a los afectados por este temporal.

El temporal cobró una víctima fatal

GENERAL ALVEAR. — Las autoridades policiales alvearenses informaron que en el dique desarenador "La Olla" apareció flotando el cadáver de una mujer de unos 30 años, aproximadamente. No se han podido establecer las causas de su muerte, aunque se cree con fundamento que pudo haber sido arrastrada por las aguas del río Atuel durante la crecida. A las 22.15 seguían creciendo en la zona alvearense las aguas del río Atuel, y se notaban nuevos desbordes en las inmediaciones del Aero Club.

UNC: renuncias para facilitar normalización

Ante una versión que surgió ayer en el sentido de que habrían presentado sus renuncias todos los secretarios a nivel de rectorado de la Universidad Nacional de Cuyo, consultamos al rector normalizador, profesor Otto Burgos, quien señaló: "No sólo han renunciado los secretarios sino también todos los decanos, a los efectos de facilitar el proceso en la última etapa de normalización de la universidad. Estas renuncias —agregó— serán estudiadas y consideradas por el rectorado en la semana próxima".

Reapertura de Ciencias Agrarias

También informó el profesor Burgos, que el lunes se reinician las actividades en la Facultad de Ciencias Agrarias. Al respecto afirmó: "Creemos que vamos superando el problema".

Instituyen el Día del Jubilado

La Asociación de Jubilados y Pensionados Forenses ha resuelto instituir el 26 de setiembre como el "Día del Jubilado y Pensionada", al cumplirse el 25º aniversario de la promulgación de la Ley de Jubilaciones Nº 1892.

En el comunicado emitido por la asociación se hace saber además que el "Directorio de la Caja, al tomar conocimiento de lo resuelto por la Asociación de Jubilados, acogió la iniciativa y facultó a la presidencia para que tome la participación que considere prudente".

Inundaciones en varias localidades de San Rafael

Prolongado corte hubo en la ruta a Mendoza

Varios vehículos arriesgan el cruce de un badén al amparo de una máquina de Vialidad

SAN RAFAEL. — La intensa precipitación pluvial que comenzó el miércoles y se prolongó hasta la madrugada del viernes, provocó daños en caminos, inundaciones de sectores bajos y daños en viviendas. A raíz de esos problemas el Ejército Argentino dispuso ofrecer albergue en dependencias de lo que fueran los cuarteles de Cuadro Nacional, donde desde mediodía empezó a llegar gente procedente de Cañada Seca, Nihuil, Isla del Río Diamante y Cuadro Nacional.

La precipitación alcanzó a 49 milímetros y esto determinó la crecida del río Diamante, que se estimó en 200 metros cúbicos por segundo, superior siete veces a su caudal normal de esta época. También se registraron crecidas en los ríos seco que tienen su cuenca al oeste de la Ruta 143, provocando serias dificultades en el tránsito que quedó cortado desde las 6.30 hasta las 17.

Se trata de la precipitación pluvial de mayor importancia del presente año.

Un poblador vadea las aguas hasta su vivienda.

En Cañada Seca

En este distrito resultaron afectadas unas cuarenta familias que debieron ser evacuadas, ante el peligro de derrumbe en que se encontraban sus viviendas. Se inundó el sector de viviendas que ubica sobre la calle "Los dos amigos", en Salto de las Rosas, debido al desborde del canal Babache y del Arroyo del Medio. Las aguas de esos cauces cubrieron con unos 40 centímetros a varias propiedades con cultivos de duraznos, manzanares, viñedos, etc., personal de LOS ANDES, que recorrió el sector, pudo apreciar el derrumbe de viviendas de construcción precaria, lo que obligó a la evacuación de sus ocupantes, tarea en la que trabajó personal policial y de bomberos, que conducían en los primeros momentos hasta sectores altos desprovistas de peligro a los evacuados. También se debió proceder a rescatar muebles y enseres hogareños ante el peligro de derrumbe de algunas casas. Afortunadamente en nuestra recorrida no se informó de víctimas provocadas por la inundación.

También pudimos apreciar que en algunos sectores las aguas alcanzaban a medio metro de altura. Los vecinos informaron que la creciente comenzó a las 5 de la madrugada en forma sorpresiva, y que provocó creciente alarma. Una de las primeras medidas del personal policial de Salto de las Rosas, fue la de llegar hasta las compuertas del canal Babache para proceder a bajarlas, pero esa tarea no pudo cumplirse debido a que se encontraba en malas condiciones el mecanismo y obligó a procurar el bloqueo de la entrada del agua por medio de palos y otros elementos, se nos dijo. El canal tiene su toma sobre el río Atuel.

La fuerte precipitación registrada hasta en las estribaciones de la cordillera, motivó que bajaran crecientes por todos los cauces y arroyos que cruzan la ruta nacional 143, quedando cortado el tránsito durante gran parte de la jornada de ayer.

Alrededor de las tres comenzó a bajar agua la que fue aumentando en su caudal hasta motivar que durante la mañana el transito quedara cortado en el arroyo "La Hedionda", que ubica en las proximidades de San Rafael, como tambien en los restantes cauces de "El Chancho", "Silva", "La Tosca" y "Las Peñas".

La interrupcion del tránsito motivo que gran cantidad de automotores quedaran detenidos a la espera de que mermara el caudal del agua; equipos de Vialidad Nacional se encontraban trabajando en el lugar prestos a comenzar con la limpieza de los badenes, no bien el caudal del agua lo permitiera. Recién a las 15.30 se observo que comenzaba a disminuir la creciente y comenzaron a trabajar los equipos de Vialidad lo que permitió que se decidieran a cruzar algunos camiones. Practicamente luego de las 17 el cauce "La Hedionda" dio paso a vehículos livianos, observandose en ambos costados del badén, a más de 400 automoviles detenidos, en extensas filas formados desordenadamente en la ruta.

Varios automoviles, especialmente aquellos que viajaban en direccion a la ciudad de Mendoza, quedaron detenidos en la mitad del badén, pero fueron retirados con la ayuda de una motoniveladora. En un momento —alrededor de las 18— se observó a cinco automóviles que habian sido sacados del cauce pero no podian seguir la marcha, interrumpiendo asi la circulación de los restantes vehiculos. En tales condiciones, la descongestion de vehiculos en el lugar se fue realizando muy lentamente y prácticamente hasta las últimas horas de la tarde, habia que hacer cola para poder superar ese badén.

En El Nihuil

También esta zona sufrió los efectos de la lluvia y del intenso viento.

En barrio San José, de esta villa, se derrumbaron seis viviendas de construcción precaria y ello dejó a la intemperie a numerosas personas, entre ellos a algunos menores. Se esperaba el arribo de un ómnibus para su traslado a Cuadro Nacional debido a que en su mayoria se trata de gente muy humilde que sufrió daños en elementos hogareños.

Se pudo apreciar la eficaz labor de ayuda a los afectados por parte del personal del destacamento policial de Nihuil.

Construirán 5 puentes sobre la ruta Nº 143

SAN RAFAEL. — La Dirección Nacional de Vialidad ha aprobado el proyecto y presupuesto para la construcción de cinco puentes en la ruta 143, en el tramo entre esta ciudad y Mendoza.

Así lo ha hecho saber el jefe del 4º distrito de ese organismo nacional, ingeniero Ricardo H. Mena, en una nota enviada al comisionado municipal de San Rafael, señor Chafí Félix.

Los puentes, de estructura de hormigón y sus respectivos accesos, serán construidos sobre los badenes existentes en los arroyos "La Hedionda", "El Chancho", "Silva", "La Tosca" y "Las Peñas", habiéndose previsto un presupuesto para los mismos de 47 millones 550 mil pesos nuevos, trabajos que habrán de ser licitados el 30 de octubre próximo.

De esta manera habrá de quedar solucionado un viejo problema, que no solamente causaba serias incomodidades a la circulación de automotores en la época estival, ante las frecuentes crecientes, sino que el paso se tornaba sumamente peligroso, tal como lo demuestran las estadísticas de víctimas fatales que se han registrado.

Adelanto en el aumento del caudal de los ríos

Estimaciones de escurrimientos

El pronóstico de escurrimiento de los ríos cuyanos, correspondiente al periodo hidrológico 1975/76, dio a conocer Agua y Energía Eléctrica de la Nación. El trabajo, realizado por el Departamento de Recursos Hídricos de la empresa estatal, se refiere a los ríos Jáchal, San Juan, Mendoza, Tunuyán, Diamante, Atuel, Colorado, y Neuquén, y sus afluentes.

Señala el informe de Agua y Energía, que hasta fines de junio último la cordillera se encontraba prácticamente libre de nieve, "el único temporal ocurrido acumuló tan escasa cantidad que a los pocos días desapareció del fondo de los valles. Recién a mediados de julio se registró el ingreso de un temporal de buena magnitud que alcanzó a cubrir todas las cuencas. Esta nevada, si bien fue intensa, decreció notoriamente hacia el norte dejando con poca nieve a las cuencas de los ríos Mendoza y San Juan".

"Las nevadas ocurridas en los primeros días del mes de agosto, que abarcaron las ciudades de San Rafael, Mendoza y San Juan, fueron provocadas por un fuerte temporal que ingresó desde el Atlántico Sur. Su alcance se limitó a las primeras estribaciones de la cordillera sin alcanzar las zonas de alimentación de los ríos, ya que éstas se encuentran en la cordillera del límite. Por lo tanto esta precipitación no tiene incidencia en los derrames provocados por fusión de nieve".

Porcentajes

Los estudios realizados por el Departamento de Hidrología permiten estimar que en las cuencas de los ríos Colorado y Neuquén, las más favorecidas por los aportes de nieve, se tendrá un escurrimiento superior en un 30 por ciento al año medio.

El río Atuel aportará el 96%, o sea casi el valor del año medio, y los ríos Tunuyán y Diamante, un 90%. En el río Mendoza el escurrimiento baja al 85% del valor del año medio. La baja más significativa es para el río San Juan cuyo aporte relativo alcanzará a un 76%.

El informe, acompañado por numerosos gráficos y escalas de porcentajes, señala por último que "las temperaturas en la cuenca alta se encuentran en ascenso sostenido, lo que hace esperar un adelanto en el aumento de caudales de todos los ríos".

Temas sobre el turismo trataron ayer en reunión

Una reunión presidió ayer el interventor federal, doctor Luis María Rodríguez. Participaron los ministros de Gobierno, doctor Rafael César Tabanera; Hacienda, contador Lorenzo A. César; Economía, doctor Roberto Mosso Furlotti; Bienestar Social, señor Dean Naranjo; Obras y Servicios Públicos, ingeniero Marcos Juárez; y de Cultura y Educación, profesor Dardo Salomón Olguín.

También se agregaron a cónclave, el director provincial de Turismo, profesor José Mosquera Suárez, y miembros del directorio del organismo.

En la oportunidad fueron debatidos aspectos relacionados con la promoción turística en la provincia, infraestructura hotelera, créditos promocionales para esa industria y reforma de algunas disposiciones.

No hubo anuncios oficiales, ya que los temas considerados proseguirán a estudio de la Dirección de Turismo. Existe ya la decisión de remover algunas estructuras y proponer programas que proyecten a la provincia hacia una racional explotación de sus riquezas turísticas.

Haberes del personal de la Universidad

La Universidad Nacional de Cuyo informó, a través del Servicio de Prensa del Rectorado, que pagará por esta vez los haberes correspondientes a setiembre el 30 del mes en curso. Las remuneraciones se abonarán incrementadas en un 130 por ciento respecto a los haberes que regían al mes de mayo último.

Exposición de pinturas de niños árabes e israelíes

Funciona en el Museo Municipal

El director del departamento cultural de la embajada del Estado de Israel en Buenos Aires, señor Jaime Feldman, llegó ayer a nuestra ciudad. En horas de la tarde, el diplomático, que fue recibido por miembros de la colectividad israelita de Mendoza, dejó inaugurada una muestra de dibujos pertenecientes a niños árabes e israelíes y efectuó una visita a LOS ANDES.

La exposición

En el Museo Municipal de Arte Moderno quedó habilitada, con la presencia del señor Jaime Feldman, una muestra de dibujos de niños árabes e israelíes organizada por el Círculo Cultural Femenino Hispano Argentino, el Experimento de Convivencia Internacional y la Organización Pro Federación Mundial.

En primer término habló la señora Sara de Roitman, quien hizo la presentación del director del museo, profesor Bernardo Butterfield. Este, a su vez, señaló la importancia de la muestra pictórica y, primordialmente, la incidencia que ejerce el arte en la vida de los pueblos.

A continuación, el señor Andrés Cáceres se refirió a la significación de los trabajos presentados.

Finalmente, el señor J. Feldman expresó: "En nombre del embajador de Israel, señor Ram Nirgad, agradezco a todos ustedes la oportunidad que se le brindo a la embajada de Israel de estar presente en tan simpático y significativo acto.

"Vaya también nuestro agradecimiento al Círculo Cultural Femenino Hispano Argentino, al Experimento de Convivencia Internacional y a la Organización Pro-Federación Mundial, entidades responsables de esta feliz iniciativa de exhibir en la República Argentina esta muestra de pintura infantil.

"Y ya que de niños se trata, quisiera volcar aquí algunas breves reflexiones:

"Los niños reciben de nosotros, los adultos, conductas muy dispares. Y en este mundo actual tenemos que enseñar a comprender lo que es bueno, lo que es malo, qué es la libertad, qué es la paz y qué es la guerra.

"A los adultos nos cuesta a veces convivir, comprender y luchar. Pero del esfuerzo, del trabajo, de la comprensión de todo lo que hicieron nuestros antepasados y de lo que hacemos nosotros, debemos sacar diariamente —al final de cada día— un sentimiento coherente y útil y así poder seguir en este difícil pero hermoso compromiso que representa el existir.

"Pero cuando nos detenemos frente a lo que un niño dentro de su pureza nos ofrece, como en este caso a través de la pintura, advertimos que nos proyectan una posibilidad de comunicación y que nos brindan mensajes sumamente valiosos. Y no importa que su pintura sea un juego. El niño, jugando, además de satisfacer sus impetus vitales se expresa, encuentra su medio de creación artística, vive el mundo poético que caracteriza a la infancia. Toda la actividad del niño es juego: está jugando a la vida. Y acaso podríamos afirmar que de esos, sus juegos, surgirá su destino. Para poder comprender y descifrar esos mensajes debemos ser sumamente cuidadosos. Debemos prepararlos cálidamente hacia una convivencia, hacia una aceptación y una comprensión de lo que los adultos llamamos los derechos humanos.

"Creemos, porque lo sentimos, que el adulto que se acerca a comprender la obra de un niño, vive mucho mejor consigo mismo, ayuda a sus pares y forma parte de una comunidad más sana para las futuras generaciones.

"En las cosas más simples a veces se encuentran las respuestas más complejas. Y esas cosas simples nos abren un camino —caminos en ciudades diferentes de un mundo en donde pueden transitar hombres, mujeres y fundamentalmente niños, unidos por una idea común, el amor a una tierra, a una concretización de ideales y, fundamentalmente, a una idea de libertad. Libertad que se logra a través de una expresión hacia el mundo que puede llegar a unir a todos los que están sintiendo lo mismo, por ejemplo, nosotros aquí en Mendoza, al pie de estas hermosas montañas azules".

Visita a LOS ANDES

Efectuó una visita de cortesía a este diario el señor Jaime Feldman, director del Departamento Cultural de la embajada de Israel, quien arribó a la provincia especialmente comisionado por esa sede diplomática para asistir a la inauguración de la Exposición de Pinturas de Niños Arabes e Israelíes, efectuada en la víspera en el Museo Municipal de Arte Moderno.

El señor Feldman concurrió a este diario acompañado por la señora Sara de Roitman, presidenta del Experimento de Convivencia Internacional y representante nacional de la Organización Pro Federación Mundial (miembros consultivos de las Naciones Unidas); por la secretaria del Experimento de Convivencia, señora Julia Pattarini de Damonte; y la señorita Nelly Herrera Manchón, vicepresidenta del Círculo Cultural Femenino Hispano Argentino de Mendoza. Las entidades que representan las damas mencionadas, son precisamente las organizadoras de la muestra habilitada en el Museo.

El señor Feldman viaja hoy a Buenos Aires.

Representante de la embajada del Estado israelí

El señor Jaime Feldman, director del Departamento Cultural de la embajada de Israel en Buenos Aires, durante su visita a este diario, es acompañado por las representantes de Experimento de Convivencia Internacional, de la Organización Pro-Federación Mundial y del Círculo Cultural Femenino Hispano Argentino, entidades éstas que, en adhesión al Año Internacional de la Mujer, organizaron la muestra inaugurada por el diplomático y preparada y enviada a la Argentina por "The International Cultural Center for Youth" de la ciudad de Jerusalem, Israel.

Neumáticos
IMPERIAL CORD
Cámaras, cubiertas
y materiales de recauchutaje
STOCK PERMANENTE
VENTA AL GREMIO
JULIO A. LEMOS 3370
Tel. 215652
MENDOZA (Ciudad)

Los precios de hortalizas y frutas en ferias de Mendoza

Zapallo a $ 2.300 y tomate a $ 10.000 m/n el kilo

Una investigación en las ferias del Gran Mendoza permitió establecer los precios reales oficiales de hortalizas y frutas, que constituyen parte fundamental en la canasta familiar. Muchos de estos productos no tienen cotización debido a que no se encuentran en plaza. Algunos provienen del Norte y debido a las heladas no llegaran este año a Mendoza, como los pimientos, berenjenas. Otros se encuentran como excepción, como coliflores y repollos, zapallos y tomates. En estos últimos, los precios son inaccesibles. El zapallo se cotiza en algunos lugares a $ 23 el kilo y llega de minorista a consumidor, a 28 pesos.

Si se quiere consumir tomate, hay que pagar $ 100 por el kilo, cuando se encuentra.

A continuación, se detalla en un cuadro demostrativo, los precios oficiales a la fecha, en ferias de concentración:

HORTALIZAS	Cantidad	Capital $	Guaymallén $	Godoy Cruz $
Acelga	1 atado	2-3	2	2-2,50
Ajos de cabeza	1	0,60-1	1-2	1-1,20
Alcauciles	1 docena	15-40	20-30	40-50
Berros	1 atado	0,80-0,80	0,60-0,80	0,50-0,60
Berenjenas	s/c.	s/c.	s/c.	s/c.
Camotes	1 kilo	14-15	15-16	15
Cebollas cabeza	1 kilo	16-21	20	20
Coliflor	1	5-8	s/c.	6-7
Espinacas	1 kilo	5-6	4-5	4-5
Lechuga	1 kilo	5-6	4-5	4-5
Papas (de 1ª)	1 kilo	18	19-20	18-20
Repollos	1	s/c.	s/c.	7-8
Tomates	Caja 25 Kg.	s/c.	1.800-1.900	1.400-1.500
Zanahoria	1 kilo	5-6	4-5	4-5
Zapallo grande	1 kilo	16-20	10-15	17-23
FRUTA				
Bananas	1 kilo	12-15	13	12-13
Mandarinas	1 docena	6-10	15-20	10-11
Manzanas	1 kilo	5-10	4-8	6-8
Naranjas	1 docena	15-25	15-20	10-15
Peras	1 kilo	s/c.	4-10	7-8
Pomelos	1	1-2	1-2,50	1,50-2

Un momento del acto efectuado en el teatro Independencia.

Fue festejado el Día de la Enseñanza Media

Fue celebrado ayer el día de la enseñanza media. Hubo actos durante la mañana y la tarde organizados por la Dirección de Enseñanza Media.

Poco después de las 10, en la plaza San Martín, se realizó una concentración escolar ocasión en que se depositaron ofrendas florales en homenaje al general San Martín. Por la tarde se efectuó un acto en el teatro Independencia, el que contó con la asistencia del ministro de Cultura y Educación, profesor Dardo Olguín; el subsecretario de Educación, doctor Santiago Teruel; el director de Enseñanza Media, licenciado José Luis Martiarena; los inspectores de enseñanza media ingeniero Juan Manuel Lagos y profesora Marta Sáa de Lucero; representantes de Gendarmería Nacional, de la Policía de la Provincia y del Sindicato Unico de Trabajadores de la Educación; otras autoridades escolares, docentes y alumnos.

En primer término tomaron ubicación sobre el escenario los abanderados de los establecimientos de enseñanza media de la provincia con sede en el gran Mendoza.

Enseguida fue cantado el Himno Nacional y luego, para referirse al acontecimiento, habló el doctor Teruel. El orador hizo una serie de consideraciones de carácter político a las que vinculó con la enseñanza en general.

El acto concluyó con una serie de números artísticos de los que tomaron parte conjuntos corales y folklóricos de los establecimientos.

Los festejos del día concluyeron poco después de las 19 con la inauguración de una exposición y feria artesanal en el Museo Municipal de Arte Moderno.

El sistema de locaciones objetan los propietarios

La Asociación de Propietarios de Bienes Raíces de Mendoza, a través de un comunicado, hace serias objeciones a las modificaciones que se proponen al artículo 3º, inc. g) de la ley 20625. Señala, en uno de sus parrafos, que se trata de un intento de proteger a los inquilinos pudientes mediante tal modificación. Dice más adelante el comunicado, que "el problema de las locaciones urbanas ha sido llevado muchas veces al terreno de las más absurdas e innecesarias complicaciones. La manera de avanzar hacia la solución que toda la comunidad espera, se logrará con un profundo análisis de la experiencia recogida a través del tiempo, tomando decisiones realistas y evitando incurrir en contradicciones e incoherencias indefendibles".

En otro párrafo, el documento de la Asociacion de Propietarios expresa: "El proyecto sobre régimen de emergencia para las locaciones urbanas enviado por el Poder Ejecutivo al Senado de la Nación, contiene diversas proposiciones carentes del más elemental sustento socioeconómico".

Tras la transcripción del artículo 2º, apartado 1º del proyecto y al artículo 3º) inc. g) de la ley 20625, el comunicado destaca que: "un reducido grupo de senadores, en un predespacho, advertido del tratamiento disimil para los locatarios pudientes con diferentes destinos (vivienda, comercio, etc.), no optó por rectificar el proyecto, colocándolo al menos dentro de lo establecido por el artículo 3º inc. g) de la ley 20625. Buscó salir de la contradicción, entrando en la más irritativa y antisocial propuesta, la de proteger a todos los locatarios pudientes del país".

"Colocar a los locatarios pudientes en esa inmerecida situación —dice más adelante el comunicado— es apartar a la comunidad de su objetivo de constituir una Nación socialmente justa. Mientras se protege a los pudientes, los trabajadores jóvenes de nuestro país, que al no poder alquilar vivienda por la destrucción de la oferta de locaciones, tampoco pudiendo adquirirla con sus insuficientes recursos, irán a poblar las villas de emergencia".

En su parte final el documento señala que "mientras dure el régimen de emergencia, los propietarios continuarán subsidiando a sus inquilinos, aunque estos no tengan ninguna necesidad, por lo cual la protección a los pudientes será una contribución más al enriquecimiento sin causa y añadirá un nuevo eslabón en las reglas de juego que están invadiendo el país, que premian a los que aprovechan todas las ventajas imaginables y castigan a los que cumplen sus obligaciones".

Cultos

Primera Iglesia Evangélica Bautista. — En el templo de San Martín 2020, capital, tendrán lugar este domingo los siguientes actos: a las 10, escuela bíblica dominical que tratará el texto de Génesis "El hermano de mi hermano"; 11, predicación del evangelio, creaciones, himnología, mensaje pastoral, doxología. Por la tarde, a las 19, campaña de evangelismo, programas alusivos a la Biblia, fiesta de la primavera, sociedad femenil, y actuación del coro de la iglesia actuando 40 voces bajo la dirección de la profesora Norma Suglio de Bresci.

Universidades

Católica Argentina

Facultad de Ciencias Económicas "San Francisco". — Citó a los alumnos que han aprobado la última materia en octubre de 1974 y setiembre este año, a una reunión que hará el 24 a las 18, con motivo de la colación de grados que se efectuará el 4 de octubre.

Facultad de Antropología Escolar

Area Psicológica. — Profesores y delegados alumnos fueron invitados a la reunión obligatoria que se realizará el del actual, a las 21.30, en sede de la facultad. Temario incorporación de los profesores designados por concurso interno y externo, presentación los programas de los cursos segundo cuatrimestre 1975 confeccionados de acuerdo a la solución Nº 2/75, talleres trabajo y puntos varios.

Senadores nacionales visitan Mendoza

Está en Mendoza una delegación de senadores integrantes de la Comisión de Vivienda de la Camara Alta de la Nación.

Pudimos determinar que ayer en la tarde los legisladores mantuvieron entrevistas con el gerente del Banco Hipotecario Nacional en Mendoza, señor Alberto Abrego e integrantes de consejos administrativos de cooperativas.

Para esta tarde, a las 17, está prevista una conferencia de prensa, en el Hotel Lamicela en la que los senadores informarán sobre las gestiones realizadas en nuestra provincia

Acto en el Instituto de Oncología

En adhesión al día de San Camilo de Lelis, patrono de las enfermeras, el Instituto de Oncología "Doctor Flokszstrumpf" hará oficiar una misa, hoy a las 10.30, en la capilla María Auxiliadora del templo de San Juan Bosco, para rogar por las intenciones de las enfermeras que prestan servicio en dicho instituto.

Y a las 11, en el instituto, se realizará un acto en el que se premiará a las enfermeras.

Actos en honor de la Virgen de la Merced

Continuarán mañana los actos en honor de la Santísima Virgen de la Merced, Generala del Ejército Argentino.

A partir de las 9.30 rendirán un homenaje a la virgen, los Exploradores Mercedarios. A esa hora habrá una formación de un batallón frente al atrio de la iglesia, calle Montecaseros 1647, capital e izamienta de la bandera en el mástil del atrio del templo.

A las 10, se oficiara una misa con guardia de honor a la imagen de la patrona. A la finalización del acto religioso, desfilarán los efectivos del Batallón de Exploradores "Benjamín Matienzo".

El 23, habrá una retreta del desierto en el patio del convento a cargo de la banda de música del batallón de exploradores, a las 21.30. Posteriormente, a las 23, el arzobispo de Mendoza, monseñor Olimpo Santiago Maresma administrará el sacramento de la confirmación a los fieles. A medianoche, misa solemne conmemorando el 757º aniversario de la fundación de la Orden Mercedaria, oficiada por el reverendo padre superior fray Fernando F. Ploza.

Prohíben la pesca en El Carrizal

El Ministerio de Economía dictó una resolución que deja sin efecto la disposición anterior que permitía la pesca de pejerrey durante los días sábados y domingos en el embalse de El Carrizal.

La veda se prolongará hasta el 30 de noviembre próximo inclusive, en razón de encontrarse actualmente la fauna ictícola (pejerrey-percas) en pleno periodo de desove, por cuya causa —dice— es necesario salvaguardar la repoblación natural de ese ambiente hídrico.

Por la misma resolución se establece que se permitirá la pesca de pejerrey Gran Paraná y Patagónico, únicamente desde el 1º de diciembre próximo al 31 de julio de 1976, inclusive.

Aspecto de la reunión de los representantes de los gremios estatales con el interventor federal y el ministro de Hacienda.

Estatales: pagarán setiembre con el 130 o/o de incremento

Representantes de gremios estatales de la Provincia entrevistaron en la mañana al interventor federal doctor Luis María Rodríguez, con quien dialogaron sobre distintos temas salariales que preocupan a la clase trabajadora.

Acompañaron al interventor el ministro de Hacienda, contador Lorenzo A. César, en tanto que por los gremios estuvieron presentes en la audiencia los siguientes delegados: de la CGT Regional, secretario adjunto, señor Ramón López y secretario de prensa, señor Osvaldo Pereira; Asociación Trabajadores de la Sanidad Argentina, filial Mendoza, señor Ithamar Castro; Mataderos, señor Francisco Videla; Municipales, señor Roberto Panini; Asociación Empleados Juego de Casino de Mendoza, señor Aldo Gómez; Unión Personal Civil de la Nación, señor Raúl Izaguirre; Asociación Trabajadores del Estado Mendoza, señor Roberto Miranda; Irrigación, señor Arnaldo Fievet y otros gremialistas.

Al dejar el despacho del interventor los delegados gremiales manifestaron a los periodistas que habían conversado con el doctor Rodríguez sobre las escalas salariales, solicitándole una definición especialmente con noticias aparecidas ayer en la prensa provenientes de Buenos Aires, en relación al pago del 130% de los salarios por parte de la Nación. También indicaron que el pidieron una actualización del salario familiar que, como se sabe, fue incrementado en un 100% según el anuncio que realizó días pasados el ministro de Economía de la Nación, doctor Antonio F. Cafiero.

El interventor, tras escuchar las peticiones prometió realizar consultas telefónicas con funcionarios de la Secretaría de Hacienda de la Nación, ya que no existen en el seno del gobierno provincial informaciones concretas sobre los anuncios dados por la prensa en el orden nacional.

En consecuencia, se acordó pasar a un cuarto intermedio hasta la tarde, a las 19.

Los representantes de la Confederación General del Trabajo y de los gremios estatales se reunieron en la tarde de ayer con el ministro de Hacienda, contador Lorenzo César.

Expresaron los delegados gremiales que el objeto de la entrevista fue conocer los resultados de las gestiones que realizó en Buenos Aires el interventor federal con respecto a los sueldos de los empleados estatales. Destacaron que, a raíz de que en el orden nacional se habían establecido nuevas pautas sobre ese tema, la reunión se inició en la mañana y se pasó a un cuarto intermedio hasta la tarde, a fin de dar tiempo para que las autoridades de la Intervención informaran sobre las novedades producidas.

Informaron que el ministro de Hacienda confirmó que el gobierno de la Intervención Federal ha recibido instrucciones a fin de que los sueldos del mes de setiembre se liquiden aplicar el 100% de aumento Agregaron que también se va a aplcar el 100% de aumento en el salario familiar, y que con el mes de septiembre será abonada la retroactividad que por este rubro corresponde a agosto.

Señalaron además que, en cuanto a la escuela que la Comisión de Política Salarial entregó al gobierno y la Intervención remitió a Buenos Aires para su refrendación, es factible que en los últimos días del mes o en los primeros del próximo, los nuevos índices sean aprobados, ya que no existe —dijeron, inconvenientes en lo referente a la escala, sino que se espera que el Congreso apruebe las reformas al presupuesto nacional.

Expresaron que, para mayor tranquilidad de los empleados estatales, creían conveniente consignar que en la reunión que en Buenos Aires sostuvieron los representantes de la conducción de los gremios de empleados públicos con el ministro de Economía, se estableció que los sueldos de octubre serán pagados de acuerdo con las nuevas escalas fijadas por el gobierno nacional.

Aclararon, finalmente, que el porcentaje retroactivo que resta de la aplicación de la nueva escala se pagará en 3 cuotas, en enero, febrero y marzo.

Hoy se agasaja al director del Goethe Institut

Hoy, a las 19, en el Instituto Cuyano de Cultura Alemana-Goethe Institut, serán agasajados con un copetín el director, doctor Heinrich Telaak, y su esposa, señora Georgia Telaak.

Se trata de una despedida, pues el doctor Telaak, luego de varios años de fructífera labor en nuestro medio, en que intensificó la difusión de la lengua y la cultura alemana, ha sido trasladado a Grecia. Actuará como director del Goethe Institut de Salónica.

Habrá hoy una reunión de escribanos

En la sede del Colegio Notarial, calle Patricias Mendocinas 758, ciudad, se realizará hoy una reunión informativa para escribanos. Tendrá lugar a partir de las 10 y ha sido organizada por la Comisión que estudia el proyecto sobre fondo común de honorarios notariales.

En su transcurso se proporcionarán detalles y antecedentes relacionados con la tarea cumplida por la Comisión y se tratarán aspectos previos a la redacción del despacho que será sometido luego a consideración de una asamblea que se convocará oportunamente.

Posteriormente, el presidente del consejo superior del Colegio Notarial informará sobre el funcionamiento de la sucursal bancaria que está instalada en la sede de la entidad.

Entidades de bien público

Comité Juvenil Pro Club Leo de Las Heras. — Bajo el lema "Liderazgo, experiencia y oportunidad", realizará hoy, a las 17, su tercera reunión la entidad del epígrafe. El encuentro estará dirigido por el joven Eduardo Emilio Rodríguez, y en su transcurso se recordará el 165º aniversario de la Independencia de Chile, y el Día del estudiante y de la Primavera, exposiciones a cargo, respectivamente, de los jóvenes Silvia Gazzo y Daniel Carmelo Gascone. La charla leonística la dará el joven Antonio Daniel Fredes quien se referirá a la nota leonística dedicada a la convención internacional.

BOMBAS EGIA

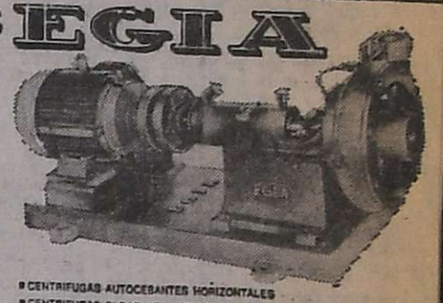

MODELOS JP Horizontales

- CENTRIFUGAS AUTOCEBANTES HORIZONTALES
- CENTRIFUGAS CLOACALES HORIZONTALES
- REGENERATIVAS HORIZONTALES PARA ALTA PRESION
- EQUIPOS LAVACOCHES
- CENTRIFUGAS HORIZONTALES PARA LIQUIDOS LIMPIOS
- CENTRIFUGAS HORIZONTALES MULTIPLE ETAPA
- ELECTROBOMBAS MONOBLOCK
- EQUIPOS EYECTORES PARA POZOS PROFUNDOS
- CENTRIFUGAS CLOACALES VERTICALES PARA CAMARA SECA
- CENTRIFUGAS CLOACALES VERTICALES PARA SUMERGIR

WYNNE COMERCIAL S.R.L.
J.V.Zapata 337-39 TEL:29145 24327 MZA.

ALMACEN POR MAYOR
SALVADOR O. PUY y Hno.
ALMACEN: ALBERDI 299 - TEL. 214555 Av. BANDERA de LOS ANDES 303 SAN JOSE - Gllén. - Mza.
OLASAL SAL ENRIQUECIDA ALBERDI 453 Tel. 215378

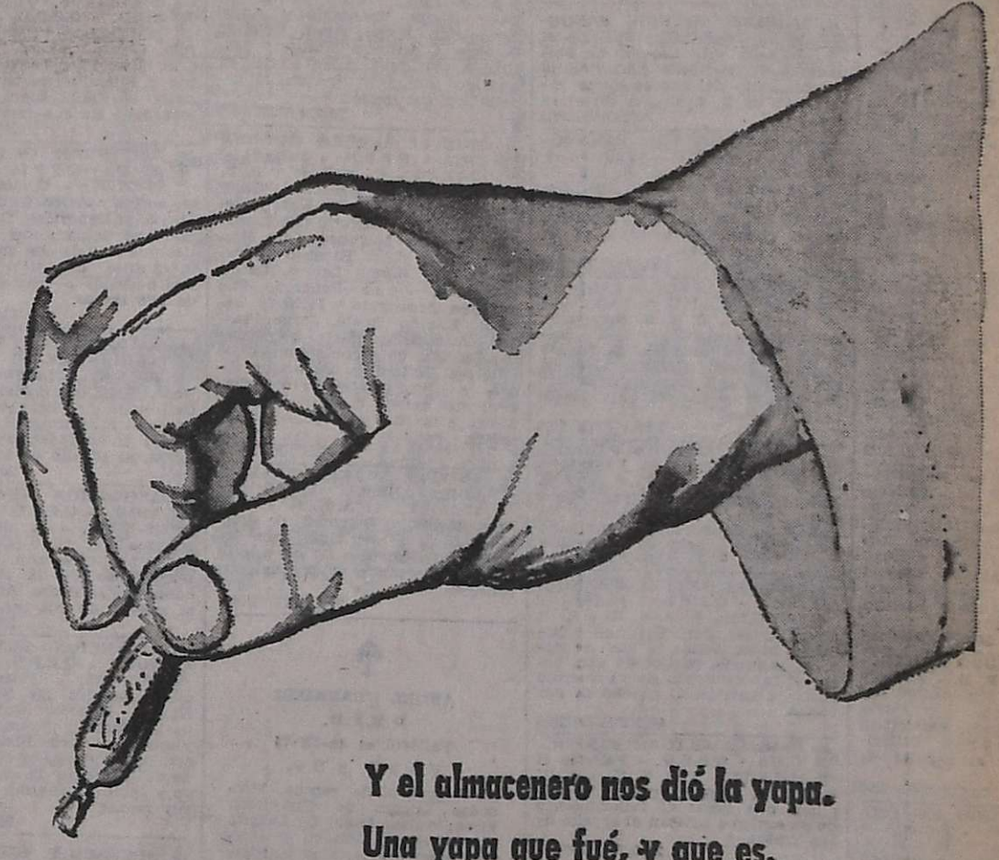

LA YAPA... ALMACENERO..!

Y el almacenero nos dió la yapa.
Una yapa que fué, y que es,
mucho más que un caramelo.
Porque siempre agregó
a su obligación comercial,
la espontánea humanidad
de la amistad y comprensión.
Porque supo añadir, sin alardes,
una cuota de sacrificio
a su trabajo cotidiano.
Y porque sumó a cada lugar,
desde su inseparable almacén,
ese sabor pleno de calidez
que se nos enreda en la nostalgia.
Simple y noble como su alma,
la yapa del almacenero.
Una yapa de la vida.

TUPUNGATO S.A.C.I.I.A.

picborg
PURIFICADOR DE ACEITE
PURIFICADOR DE GAS-OIL

PICBORG ARGENTINA S. A.
fabricante de los purificadores para aceite y gas oil, agradece por intermedio de su distribuidor oficial para la zona Cuyo, ESTABLECIMIENTOS LUIS RIBOLI S.R.L., a la FACULTAD DE INGENIERIA DE PETROLEOS, el haberle cedido gentilmente el Aula Magna para la presentación en Mendoza de sus productos, como así también la presencia de sus más altas autoridades.
Mendoza, 20 de setiembre de 1975

20|9|F|92819|20|9

CASA FLORES "Villa Nueva"
BOSCHIN HNOS. S.R.L. SEPELIOS
BRA. DE LOS ANDES 4189 - TEL. 260428

AVISOS FUNEBRES

SEPELIOS

TRIESTE ARTURO PANNOCCHIA
Q. E. P. D.
Falleció el 19-IX-75.

Su desconsolada esposa: Elia Lombardi de Pannocchia; hijo: Daniel Carlos; futura hija política: María Rosa Bertona, padres políticos: Primo Lombardi y María Ghilardi de Lombardi; hermanos: Amadeo, Yolanda y María Pannocchia; hermanos políticos: Nelda Santi, Francisco Delsouc, Ilda, José, Eduardo, Irma, Elsa, Leandro, Gladys, Hugo, Perla y Alberto: tíos, primos, sobrinos, sobrinos nietos y demás familiares, participan su fallecimiento e invitan al sepelio de sus restos al cementerio de Luján, hoy sábado a las 11 horas. Casa de duelo: Alvear 247, ciudad de Luján. Servicio: Cochería Alarcón, Luján. 20|9|F|922898|20|9

TRIESTE ARTURO PANNOCCHIA. - Q. E. P. D. - Falleció el 19-IX-75. - Sus hermanos: nadeo, Yolanda y María Pannoccia; hermanos políticos: Nelda nti de Pannocchia y Francisco lsouc; sobrinos: Luis, Humber- Héctor y Víctor Hugo Pancchia, Pocho (ausente), Ana aría y Marita Delsouc, sobrina lítica: Silvia Valle de Pannoccia participan con dolor su facimiento e invitan el sepelio sus restos. 20|9|F|92899|20|9

TRIESTE ARTURO PANOCCHIA. - Q.E.P.D. - Falleció el 19-IX-75. - Su tío: Nicolás nita y sus primos: Enrique copo, Nidia Manita de Piscopo, rique Nicolás y Carolina Aleadra Piscopo, participan con pe- su fallecimiento. 20|9|F|91147|20|9

TRIESTE ARTURO PANNOCCHIA. - Q. E. P. D. - Falleció el 19-IX-75. - Negra y Tuco cheletti, Gordi y Ernesto Toili, Liliana y María Daruich, imo Eduardo y Patricia Lombardi, Ilda Cicchinelli, Teco Láro, Cristina Lombardi, Carlos la, Roxana, Adrián y Fabián rtolo y Alejandrito Bessone, rticipan con dolor el falleciento de su querido tío e invi- al sepelio de sus restos. 20|9|F|92899|20|9

TRIESTE ARTURO PANNOCCHIA. - Q. E. P. D. - Falleció el 19-IX-75. - Orfilia de Mieletti, Luis Santiago y Aldo Mietti y sus respectivas familias rticipan con hondo pesar el facimiento de su querido tío e vitan al sepelio de sus restos. 20|9|F|92899|20|9

TRIESTE ARTURO PANNOCCHIA - Q.E.P.D. - Falleció el 19-IX-1975 - C.A.S.R. y B.P. - s primas: Josefina, Ercilia y afalda Pannocchia; primos poicos: Ester Boroni de Pannocchia, Oscar Caetano, Omar Zanchi y Humberto Roo, Roberto a, Alfredo Ahumada, José Tan y Héctor Cañizares y sus pectivas familias, participan n profundo pesar su fallecimiento e invitan al sepelio de s restos. 20|9|F|92899|20|9

TRIESTE ARTURO PANNOCCHIA - Q.E.P.D. - Falleció el 19-IX-75 - C. A. S. R. y B. P. mira Yanardi de Ghilardi, Alto Ghilardi y Flia. y Andrés ilardi y Sra., participan con ndo pesar el fallecimiento de sobrino y primo respectivante e invitan al sepelio de sus tos. 20|9|F|82797|20|9

TRIESTE ARTURO PANNOCCHIA - Q.E.P.D. - Falleció el 19-IX-75 - C. A. S. R. y B. P. aría Teresa Caetano Vda. de mbardi y Dr. Rafael Félix y Sra. rticipan con pesar el falleciento de su querido sobrino y mo, respectivamente, e invitan sepelio de sus restos. 20|9|F|82797|20|9

TRIESTE ARTURO PANNOCCHIA - Q.E.P.D. - Falleció el 19-IX-75 - C. A. S. R. y B. P. an Martín Giménez y familia, rticipan con pesar el falleciento de su querido primo e vitan al sepelio de sus restos. 20|9|F|82797|20|9

TRIESTE ARTURO PANNOCCHIA. - Q. E. P. D. - Falleció el 19-IX-75. - Sus hermanos líticos: Ilda y José Cicchinelli, na y Eduardo Lombardi, Elsa Leandro Cocchi, Gladys y Hugo ssone, Perla y Alberto Bertolo María Morales, participan con lor su fallecimiento e invitan sepelio de sus restos. 20|9|F|92899|20|9

TRIESTE ARTURO PANNOCCHIA. - Q. E. P. D. - Falleció el 19-IX-75. - Sus padres poicos: Primo Lombardi y María hilardi de Lombardi, participan n profundo dolor su fallecimiento e invitan al sepelio de s restos. 20|9|F|92899|20|9

TRIESTE ARTURO PANNOCCHIA - Q.E.P.D. - Falleció el 19-IX-75 - C. A. S. R. y B. P. lis Bertona y Flia., participan n dolor el fallecimiento del pae de su futuro hijo político Dael e invitan al sepelio de sus stos. 20|9|F|82797|20|9

TRIESTE ARTURO PANNOCCHIA - Q.E.P.D. - Falleció el 19-IX-75 - C. A. S. R. y B. P. sar Gutiérrez y Flia., participan n dolor el fallecimiento del pae de su futuro sobrino político niel e invitan al sepelio de sus stos. 20|9|F|82797|20|9

TRIESTE ARTURO PANNOCCHIA - Q.E.P.D. - Falleció el 19-IX-75 - C. A. S. R. y B. P. aría Ninago Vda. de Urquiza y ia., participan con pesar el facimiento del padre de su futuro eto político Daniel e invitan al pelio de sus restos. 20|9|F|82797|20|9

TRIESTE ARTURO PANNOCCHIA - Q.E.P.D. - Falleció el 19-IX-75 - C. A. S. R. y B. P. rlos Micieli, Enrique Priano, ndrés Becerra, Ernesto Tejada, rge Lahoz y Roberto Fucili, paripan con profundo pesar el facimiento del padre de su queio hermano Daniel e invitan al pelio de sus restos. 20|9|F|82797|20|9

TRIESTE ARTURO PANNOCCHIA. - Q. E. P. D. - Falleció el 19-IX175. - Familia Buscea, familia Stocco, familia Totto, María Vda. de López y NeMucarsel, participan su fallemiento e invitan al sepelio de s restos. 20|9|F|92899|20|9

TRIESTE ARTURO PANNOCCHIA. - Q. E. P. D. - Falleció el 19-IX-75. - Personal admistrativo, docentes y alumnos del stituto San Pablo, de Luján, rticipan el fallecimiento del seor padre del profesor Daniel annocchia e invitan al sepelio sus restos. 20|9|F|92899|20|9

TRIESTE ARTURO PANNOCCHIA. - Q. E. P. D. - Falleció el 19-IX-75. - Abelardo Bertoy señora María Cristina Trencoste de Bertona, Manuel Berna y señora Mirian, Inés Moreis de Bertona e Isabel Martín Moreiras, participan con pesar fallecimiento de su apreciado migo e invitan al sepelio de sus stos. 20|9|F|92899|20|9

TRIESTE ARTURO PANNOCCHIA. - Q. E. P. D. - Falleció el 19-IX-75. - Guerino Trencoste, Lahin Villegas y sus respectivas familias, participan con sar el fallecimiesto de su amie invitan al sepelio de sus stos. 20|9|F|92899|20|9

TRIESTE ARTURO PANNOCCHIA. - Q. E P. D. - Falleció el 19-IX-75. - Luciano León Antoñanzas y Carmen Olea de León A., Alberto Bandini y Pascua G. de Bandini y familia, participan con pesar el fallecimiento de su dilecto amigo e invitan al sepelio de sus restos. 20|9|F|92899|20|9

TRIESTE ARTURO PANOCCHIA. - Q.E.P.D. - Falleció el 19-IX-1975. - Quinto Año de Abogacía de la Universidad de Mendoza, participa el fallecimiento del padre de su compañero, Daniel, e invita al sepelio de sus restos. 20|9|C|482|20|9

TRIESTE ARTURO PANNOCCHIA - Q.E.P.D. - Falleció el 19-IX-1975 - C.A.S.R. y B.P. - El Partido Demócrata de Luján participa con pesar el fallecimiento de su dirigente e invitan al sepelio de sus restos. 20|9|F|92899|20|9

TRIESTE ARTURO PANNOCCHIA - Q.E.P.D. - Falleció el 19-IX-1975 - C.A.S.R. y B.P. - Marita Suárez, Marta Politino, Alba Molinaro, Liliana Espósito y Cristina Richa, participan con dolor el fallecimiento del padre de su amigo Daniel y ruegan elevar una oración por el eterno descanso de su alma. 20|9|F|92899|20|9

TRIESTE ARTURO PANNOCCHIA - Q.E.P.D. - Falleció el 19-IX-1975 - C.A.S.R. y B.P. - Antonia Cirrincione Vda. de Trentacoste, Juana T. de Mariotti, Chiquito Caggiati y familia, participan con dolor su fallecimiento e invitan al sepelio de sus restos. 20|9|F|92899|20|9

TRIESTE ARTURO PANNOCCHIA - Q.E.P.D. - Falleció el 19-IX-1975 - C.A.S.R. y B.P. - Sofía Vda. de Federici, Pedro Domínguez y Sra., Elio Mari y Sra., Humberto, Luis, Héctor, Dante y Orlando Federici, y sus respectivas familias participan con pesar el fallecimiento de su apreciado amigo e invitan al sepelio de sus restos. 20|9|F|92899|20|9

TRIESTE ARTURO PANNOCCHIA - Q.E.P.D. - Falleció el 19-IX-1975 - C.A.S.R. y B.P. - Leonor E. de Moschetti e hijos: Heber D. Moschetti y familia, Hernán P. Moschetti, Eduardo Guarrochena y familia, José Moschetti y familia, Hermes Gasparolo y familia y Humberto Cicchinelli y familia, participan con pesar su fallecimiento e invitan al sepelio de sus restos. 20|9|F|92899|20|9

TRIESTE ARTURO PANNOCCHIA - Q.E.P.D. - Falleció el 19-IX-1975 - C.A.S.R. y B.P. - Dr. Alejandro Merlo y familia, Florencio Iturre y Flia., Luis Estrella y familia y Daniel Lucena y Flia., participan con pesar el fallecimiento de su amigo e invitan al sepelio de sus restos. 20|9|F|92899|20|9

TRIESTE ARTURO PANOCCHIA. - Q.E.P.D. - Falleció el 19-IX-75. - El delegado regional y personal de la Delegación Mendoza del Ministerio de Trabajo de la Nación, participan el fallecimiento de su compañero de tareas e invitan al sepelio de sus restos. 20|9|C|567|20|9

TRIESTE ARTURO PANOCCHIA. - Q.E.P.D. - Falleció el 19-IX-75. - Gina de Bertolo, Alberto Bertolo y Flia., Oscar Filippini y Flia., participan su fallecimiento e invitan al sepelio de sus restos. 20|9|C|580|20|9

TRIESTE ARTURO PANOCCHIA. - Q.E.P.D. - Falleció el 19-IX-75. - La Cámara de Peinadores de Mendoza participa el fallecimiento del esposo de la integrante de la comisión directiva Sra. Elia. 20|9|C|564|20|9

TRIESTE ARTURO PANNOCCHIA - Q.E.P.D. - Falleció el 19-IX-75 - C. A. S. R. y B. P. Tercer año del Instituto San Pablo de Luján participa el fallecimiento del padre de su profesor Daniel Pannochia e invita al sepelio de sus restos. 20|9|F|82797|20|9

TRIESTE ARTURO PANNOCCHIA - Q.E.P.D. - Falleció el 19-IX-75 - C. A. S. R. y B. P. Antonio Biondolillo y Sra., Salvador José Biondolillo y Sra., y Antonio Roberto Biondolillo y Sra., participan con pesar su fallecimiento e invitan al sepelio de sus restos. 20|9|F|82797|20|9

TRIESTE ARTURO PANNOCCHIA - Q.E.P.D. - Falleció el 19-IX-75 - C. A. S. R. y B. P. Antonio Celestino y Juan Humberto Cucchi y sus respectivas familias, participan su fallecimiento e invitan al sepelio de sus restos. 20|9|F|82797|20|9

TRIESTE ARTURO PANNOCCHIA - Q.E.P.D. - Falleció el 19-IX-75 - C. A. S. R. y B. P. Jorge Rafael, José Segundo y Ricardo Fidel Tahan y sus respectivas familias, participan con pesar el fallecimiento de su querido amigo e invitan al sepelio de sus restos. 20|9|F|82797|20|9

TRIESTE ARTURO PANNOCCHIA - Q.E.P.D. - Falleció el 19-IX-75 - C. A. S. R. y B. P. Carlos G. Caggiati y Flia., participan con pesar el fallecimiento de su amigo e invitan al sepelio de sus restos. 20|9|F|82797|20|9

TRIESTE ARTURO PANNOCCHIA - Q.E.P.D. - Falleció el 19-IX-75 - C. A. S. R. y B. P. Adolfo Frenk y Sra. y Juan Carlos De Blasis y Sra., participan con pesar su fallecimiento. 20|9|F|82797|20|9

TRIESTE ARTURO PANNOCCHIA - Q.E.P.D. - Falleció el 19-IX-75 - C. A. S. R. y B. P. Roberto Marón Abihaggle y Flia., participan con profundo dolor el fallecimiento de su apreciado amigo e invitan al sepelio de sus restos. 20|9|F|82797|20|9

TRIESTE ARTURO PANNOCCHIA - Q.E.P.D. - Falleció el 19-IX-75 - C. A. S. R. y B. P. Comercial Manitta Hnos. S.R.L., participa su fallecimiento e invita al sepelio de sus restos. 20|9|F|82797|20|9

TRIESTE ARTURO PANNOCCHIA - Q.E.P.D. - Falleció el 19-IX-75 - C. A. S. R. y B. P. José Hakim y Flia., participan con profundo dolor el fallecimiento e invitan al sepelio de sus restos. 20|9|F|82797|20|9

TRIESTE ARTURO PANNOCCHIA - Q.E.P.D. - Falleció el 19-IX-75 - C. A. S. R. y B. P. Vidal Fernández, Carlos Alberto Fernández y Gerardo Espejo y sus Flias., participan el fallecimiento de su amigo y vecino e invitan al sepelio de sus restos. 20|9|F|82797|20|9

TRIESTE ARTURO PANNOCCHIA - Q.E.P.D. - Falleció el 19-IX-75 - C. A. S. R. y B. P. María Fanny Peralta de Mazza y Jorge Antonio Mazza y Flia., participan con pesar el fallecimiento de su apreciado amigo e invitan al sepelio de sus restos. 20|9|F|82797|20|9

TRIESTE ARTURO PANNOCCHIA - Q.E.P.D. - Falleció el 19-IX-75 - C. A. S. R. y B. P. Francisco Martínez y Flia. y Francisco Ceferino y Flia., participan con pesar el fallecimiento de su apreciado amigo e invitan al sepelio de sus restos. 20|9|F|82797|20|9

TRIESTE ARTURO PANNOCCHIA - Q.E.P.D. - Falleció el 19-IX-75 - C. A. S. R. y B. P. La Unión Vecinal Barrio Mar del Plata de Luján, participa el fallecimiento de su apreciado vecino e invita al sepelio de sus restos. 20|9|F|82797|20|9

TRIESTE ARTURO PANNOCCHIA - Q.E.P.D. - Falleció el 19-IX-75 - C. A. S. R. y B. P. Agustín y Antonio Cicchinelli y Flia., participan con pesar el fallecimiento de su gran amigo Tino e invitan al sepelio de sus restos. 20|9|F|82797|20|9

TRIESTE ARTURO PANNOCCHIA - Q.E.P.D. - Falleció el 19-IX-75 - C. A. S. R. y B. P. Miguel Aznar Cerdán y Sra., Miguel Emilio Aznar y Flia. e Italo Olivieri y Sra., participan con pesar el fallecimiento de su gran amigo Tino e invitan al sepelio de sus restos. 20|9|F|82797|20|9

TRIESTE ARTURO PANNOCCHIA - Q.E.P.D. - Falleció el 19-IX-75 - C. A. S. R. y B. P. Felisa Mariani de Federici, Antonio Federici, Arnaldo Fernández y Sra. Elsa Federici de Fernández, Dr. David Zogbi y Sra. Elena Federici de Zogbi, Dr. Héctor Benelbaz y Sra. Ana Fanny Federici de Benelbaz; Carlos Federici y Sra. María del Carmen Motta de Federici y Adela Federici, participan con pesar su fallecimiento e invitan al sepelio de sus restos. 20|9|F|82797|20|9

TRIESTE ARTURO PANNOCCHIA - Q.E.P.D. - Falleció el 19-IX-75 - C. A. S. R. y B. P. Pablo Aguerre y Flia., Nino Di Santo, Osvaldo Savina, Edgardo Bertona y Mario Bruno, participan con pesar su fallecimiento e invitan al sepelio de sus restos. 20|9|F|82797|20|9

TRIESTE ARTURO PANNOCCHIA - Q.E.P.D. - Falleció el 19-IX-75 - C. A. S. R. y B. P. Manuel Rico López y Flia., participan con hondo pesar el fallecimiento de su dilecto amigo e invitan al sepelio de sus restos. 20|9|F|82797|20|9

TRIESTE ARTURO PANNOCCHIA - Q.E.P.D. - Falleció el 19-IX-75 - C. A. S. R. y B. P. Felisa O. Vda. de Bechara y Flia., Enrique Rey y Flia., participan con pesar el fallecimiento de su apreciado amigo e invitan al sepelio de sus restos. 20|9|F|82797|20|9

TRIESTE ARTURO PANNOCCHIA - Q.E.P.D. - Falleció el 19-IX-75 - C. A. S. R. y B. P. Familias de: Pelusa Camargo, José Castillo, Aldo Castillo, Ulises Castillo, Orlando Castillo y Aldo Pegorín y sus respectivas familias participan el fallecimiento de su dilecto amigo e invitan el sepelio de sus restos. 20|9|F|82797|20|9

TRIESTE ARTURO PANNOCCHIA - Q.E.P.D. - Falleció el 19-IX-75 - C. A. S. R. y B. P. Arturo Scopel y familia, y Antonio Compañy y flia., participan con pesar el fallecimiento de su apreciado amigo e invitan al sepelio de sus restos. 20|9|F|82797|20|9

TRIESTE ARTURO PANNOCCHIA - Q.E.P.D. - Falleció el 19-IX-75 - C. A. S. R. y B. P. Abraham Camilo Antonio y señora Emma Sauli de Antonio, participan con hondo pesar su fallecimiento e invitan al sepelio de sus restos. 20|9|F|82797|20|9

TRIESTE ARTURO PANNOCCHIA - Q.E.P.D. - Falleció el 19-IX-75 - C. A. S. R. y B. P. Doctor Ramón H. Lemos y familia, Enrique Rey (h.), y familia, Ricardo Cazorla y señora, Héctor Ramón Lemos y señora, y Lila Ricci participan con pesar el fallecimiento de su estimado amigo Tino e invitan al sepelio de sus restos. 20|9|F|82797|20|9

TRIESTE ARTURO PANNOCCHIA - Q.E.P.D. - Falleció el 19-IX-75 - C. A. S. R. y B. P. Manolo Sánchez y Liliana B. de Sánchez. Carlos y Pablo Sánchez participan el fallecimiento del padre de su amigo Daniel e invitan al sepelio de sus restos. 20|9|F|82797|20|9

TRIESTE ARTURO PANNOCCHIA - Q.E.P.D. - Falleció el 19-IX-75 - C. A. S. R. y B. P. José Bertona y familia, participan con pesar el fallecimiento de su dilecto amigo e invitan al sepelio de sus restos. 20|9|F|82797|20|9

TRIESTE ARTURO PANNOCCHIA - Q.E.P.D. - Falleció el 19-IX-75 - C. A. S. R. y B. P. Héctor Najurieta, Italo Scopel, Gabriel Hidalgo, Ernesto Cuello, Amado Juan, Oscar Martín Zabala, Dante Trentacoste, Angel Scudeletti, Angel Juan, Orlando Palazzo, y Antonio Fradusco participan el fallecimiento de su querido amigo e invitan al sepelio de sus restos. 20|9|F|82797|20|9

TRIESTE ARTURO PANNOCCHIA - Q.E.P.D. - Falleció el 19-IX-75 - C. A. S. R. y B. P. Familias de: José Biscotti, Oscar Guiraldez, Andrés R. Reyes, Benito Alarcón, Rodolfo Herespenger, Paulino Márquez, Lila Ricci, Enrique Rey, Ricardo Cazorla, Doctor Ramón Lemos, Carlos Wengorra, José Federici, Elio Narváez, Arcángelo y Roberto Gerotto, Ramón Rosié, Jorge Frascali, Antonio y Carlos Stradiotto, Eulalia de Perea, Teresa de Villarreal e Isidora Sáenz de Silvera e hija, participan el fallecimiento de su dilecto vecino y amigo e invitan al sepelio de sus restos. 20|9|F|82797|20|9

TRIESTE ARTURO PANNOCCHIA - Q.E.P.D. - Falleció el 19-IX-75 - C. A. S. R. y B. P. Propietarios y Personal de Farmacia Luján, participan con pesar el fallecimiento de su dilecto amigo e invitan a acompañar sus restos. 20|9|F|82797|20|9

ANGEL GUARNIERI
Q.E.P.D.
Falleció el 19-IX-75
C.A.S.R. y B.P.

Su desconsolada esposa, Mercedes Lucero de Guarnieri; hijos: Anita, Angel D., Carlota y Carmen; su hija en el afecto, Isabel Ibarra; hijo político, Antonio Guarnieri; nietos: Antonio, María Mónica y Orlandito; futura hija política, Ida Arnosti; hermanos (ausentes): María G. de Lisi y Rafael; hermanos políticos: Olga M. de Lucero, Angelita y Luis Gudiño, Pompilio y Edith Sicre de Zigrino; sobrinos, primos y demás deudos, participan su fallecimiento e invitan al sepelio, hoy a las 17 hs., al cementerio de la Capital. Casa de duelo: Julio A. Roca 215, Ciudad. Servicio: Casa Boito e Hijos. 20|9|C|594|20|9

ANGEL GUARNIERI. - Q. E. P. D. - Falleció el 19-IX-1975. - C. A. S. R. y B. P. - Hermanos políticos: Pompilio Zigrino y Edith Sicre de Zigrino; sus sobrinos: Carlos Alfonso, Pompilio Vicente, Edith y Raúl Curto, participan su fallecimiento e invitan al sepelio de sus restos. 20|9|C|595|20|9

ANGEL GUARNIERI. - Q. E. P. D. Falleció el 19-IX-75. - Sus hermanos políticos: Luis Gudiño, Angelita Zigrino de Gudiño; sus sobrinos políticos: Martha Gudiño de Berón, Luis Alberto Gudiño, Héctor Berón y Gladys Torres de Gudiño; su sobrina espiritual: Piruchita Quiroga y Carlos M. Gudiño, participan con profundo dolor su fallecimiento e invitan al sepelio de sus restos. 20|9|C|581|20|9

ANGEL GUARNIERI. Q. E. P. D. - Falleció el 19-IX-75. Enoc Arnosti y Flia., Gabriel Arnosti y Flia., Ana Arnosti, Dea A. de Luna e hijos y Noé Arnosti y Flia. participan el fallecimiento del padre de su futuro hermano político, Chiche, e invitan al sepelio de sus restos. 20|9|F|82798|20|9

ANGEL GUARNIERI. - Q. E. P. D. - Falleció el 19-IX-1975. - C. A. S. R. y B. P. - Margarita S. de Juárez y sus hijos, participan con pesar su fallecimiento e invitan al sepelio de sus restos. 20|9|C|595|20|9

ANGEL GUARNIERI. - Q. E. P. D. - Falleció el 19-IX-1975. - C. A. S. R. y B. P. - Sus vecinos: José Guzzini, Filomena de Favorito, Oscar Rodríguez, Jorge Arcondo, Hugo Arcondo, Eduardo Márquez, Pedro Avila, Dante Atilio Boito y sus respectivas familias, participan con pesar su fallecimiento e invitan al sepelio de sus restos. 20|9|C|595|20|9

ANGEL GUARNIERI. - Q. E. P. D. - Falleció el 19-IX-1975. - C. A. S. R. y B. P. - Olga Maggi de Lucero y Flia., participan con profundo dolor su fallecimiento e invitan al sepelio de sus restos. 20|9|C|595|20|9

ANGEL GUARNIERI. - Q. E. P. D. - Falleció el 19-IX-1975. - C. A. S. R. y B. P. - Emilio Lamor y Flia., participan el fallecimiento del padre de su amigo Angel, e invitan al sepelio de sus restos. 20|9|C|595|20|9

ANGEL GUARNIERI. - Q. E. P. D. - Falleció el 19-IX-1975. - C. A. S. R. y B. P. - Sus vecinos: O. Bruno y Flia., Danino y Flia., Rafael Avallone y Flia., Flia. Berruezo, Alonso, Aldo Vigazzola y Flia., Armando Sayavedra, Flia. Calderón, Flia. Moroni, Nelly de Gispert y Flia., Flia. Jorquera, Flia. González Meardi, Flia. Ulrich, participan su fallecimiento e invitan al sepelio de sus restos. 20|9|C|596|20|9

ANGEL GUARNIERI. - Q. E. P. D. Falleció el 19-IX-75. - Francisco Pablo Tinelli y flia., Juan Tinelli y flia., participan con profundo dolor, el fallecimiento de su querido amigo Angel. 20|9|C|578|20|9

ANGEL GUARNIERI. - Q. E. P. D. Falleció el 19-IX-75. - Personal administrativo y de playa de Lo Bello Hnos. S.C.C., participan el fallecimiento del padre de su amigo Angel Donato Guarnieri. 20|9|C|575|20|9

ANGEL GUARNIERI. - Q. E. P. D. Falleció el 19-IX-75. - Genco, Lo Bello y Cía., Francisco y Antonio Lo Bello, participan el fallecimiento del padre de su amigo y colaborador, Angel Donato Guarnieri. 20|9|C|574|20|9

ANGEL GUARNIERI. - Q. E. P. D. Falleció el 19-IX-75. - V. Rivera López y flia., participan el fallecimiento del padre de su amigo Angel Donato Guarnieri. 20|9|C|573|20|9

ANGEL GUARNIERI. - Q. E. P. D. Falleció el 19-IX-75. - Faisal Azura y flia., participan con profundo dolor su fallecimiento e invitan al sepelio de sus restos. 20|9|C|593|20|9

ASCENCION GUAJARDO DE ADID
Q. E. P. D.
Falleció el 19-IX-75.

Sus hijos: Ramón, Modesta, Elvira, Pedro, Mirtha y Antonio Adid; sus hijos políticos: Josefa Gómez, Esteban Micheli, Tránsito Gómez, Dora Gelada, Felipe Rosales y Mirtha Sosa, hermanos, hermanos políticos, tíos, primos, sobrinos, nietos y demás familiares, participan con pesar su fallecimiento e invitan al sepelio de sus restos hoy a las 10 hs. en el cementerio La Dormida. Casa de duelo Ramón Escalada s/n. La Dormida. Servicio Cochería Milio, San Martín. 20|9|F|82790|20|9

ASCENCION GUAJARDO DE ADID. - Q.E.P.D. - Falleció el 19-IX-75. - Su hermana, Ramona G. de Arias y Flia., participan con pesar su fallecimiento e invitan al sepelio de sus restos. 20|9|F|82792|20|9

ASCENCION GUAJARDO DE ADID. - Q.E.P.D. - Falleció el 19-IX-75. - Italo Ponzina y Flia., Roberto Martínez y Flia., Rubén Becerra y Flia., Temístocles López y Flia., José Pinazo y Flia., participan el fallecimiento de la madre de su vecina, Modesta de Micheli, e invitan al sepelio de sus restos. 20|9|F|82792|20|9

ASCENCION GUAJARDO DE ADID. - Q.E.P.D. - Falleció el 19-IX-75. - Familia Suárez, Flia. Guevara, Flia. Palacio, Flia. Contreras, Flia. Ponce, Flia. Escobar y Flia. Funes, participan con pesar su fallecimiento e invitan al sepelio de sus restos. 20|9|F|82792|20|9

ASCENCION GUAJARDO DE ADID. - Q.E.P.D. - Falleció el 19-IX-75. - Comisión Directiva, socios y simpatizantes del Club Social y Deportivo California del Este, participan con dolor el fallecimiento de la madre de su integrante de primera división, Pedro Adid, e invitan al sepelio de sus restos. 20|9|F|82895|20|9

ASCENCION GUAJARDO DE ADID. - Q.E.P.D. - Falleció el 19-IX-75. - La Subcomisión de Boxeo del Club Social y Deportivo California del Este, participa con dolor el fallecimiento de la madre de su colaborador, Pedro Adid, e invita al sepelio de sus restos. 20|9|F|82895|20|9

ASCENCION GUAJARDO DE ADID. - Q.E.P.D. - Falleció el 19-IX-75. - El plantel de jugadores del Club California del Este, participa con dolor el fallecimiento de la madre de su compañero, Pedro Adid, e invita al sepelio de sus restos. 20|9|F|82895|20|9

ASCENCION GUAJARDO DE ADID. - Q.E.P.D. - Falleció el 19-IX-75. - Fernando Jauregui, Lisandro Da Silva, Pablo Hloska, Roberto Quistapace, Ernesto Forto y Reynaldo Martínez y sus respectivas Flias., participan con profundo dolor el fallecimiento de la madre de su directo amigo y vecino e invitan al sepelio de sus restos. 20|9|F|82895|20|9

ASCENCION GUAJARDO DE ADID. - Q.E.P.D. - Falleció el 19-IX-75. - Amelia de Gelados, Carlos Rossi y Flia., Pirulo y Ani, participan con profundo pesar su fallecimiento e invitan al sepelio de sus restos. 20|9|F|82900|20|9

MARTA MUSSE Vda. DE MUSSE
Q. E. P. D.
Falleció el 19-IX-1975.

Sus hijos: Sara, Elías, Josefa, José y María, hijos políticos: Rosa Guardatti, Salvador Renna, Raquel Abdala y Julio Cassino, su hermano César José Mussé, su hermana política: María Mucarcel, nietos políticos y bisnietos, participan con profundo dolor su fallecimiento e invitan a familiares y amigos al sepelio de sus restos que se efectuará hoy a las 17 rs., en el cementerio de Rivadavia, casa de duelo: Perinetti s|n. El Martillo Medrano Servicio Empresa Ferreyra, Rivadavia, Mendoza. 20|9|F|82897|20|9

MARTA MUSSE Vda. DE MUSSE. - Q.E.P.D. - Falleció el 19-IX-75. - Sus hijos: Elías Mussé y Rosa Guardatti, sus nietos Yito, e Ismael, Toti y Mario y Marito, participan con profundo dolor su fallecimiento y ruegan elevar una oración por su alma. 20|9|F|82898|20|9

MARTHA MUSSE VDA. DE MUSSE. - Q.E.P.D. - Falleció el 19-IX-75. - Sus hermanos: César José Mussé y María Mucarcel de Mussé; sus sobrinos: Martha, Teresa, Martita y Osvaldo, participan con profundo dolor su fallecimiento e invitan al sepelio de sus restos. 20|9|F|82908|20|9

MARTA MUSSE Vda. DE MUSSE. - Q.E.P.D. - Falleció el 19-IX-75. - Sus nietos: Rubia y Alberto, Negro y Chicha, Manolo y Viki, Yito e Ismael, Toti y Mario, Negra y Alberto, Edith y Jorge, Elba y Manuel, Inés y Marcelo, Cacho, Pepe, Fanny, Juan, Fabián, Manuel, Mary, Ricardo, Lito, Sonia y Daniel, sus bisnietos: Tuli, Ricardo, Pepe, Vicentito, Marito, Sandra, Chiquita, Jorge, Marcelo, Patricia, Mariela, Santos y Marcela, participan con profundo dolor su fallecimiento e invitan al sepelio de sus restos. 20|9|F|82898|20|9

MARTHA MUSSE VDA. DE MUSSE. - Q.E.P.D. - Falleció el 19-IX-75. - Sus sobrinos: José César Mussé, Matilde Ton de Mussé, Gustavo y Marcelo Mussé, participan con dolor el fallecimiento de su querida tía e invitan al sepelio de sus restos. 20|9|F|82903|20|9

MARTHA MUSSE Vda. DE MUSSE. - Q.E.P.D. - Falleció el 19-IX-75. - Elena Vda. de Cassino, Elio Cassino, Walter Cassino y Emilio Jaunin y sus respectivas familias, participan con pesar el fallecimiento de la madre de su hermana política e invitan al sepelio de sus restos. 20|9|F|82793|20|9

MARTA MUSSE Vda. DE MUSSE. - Q.E.P.D. - Falleció el 19-IX-75. - Eduardo Sánchez y Flia., participan con profundo dolor el fallecimiento de la abuela de su futura hija política Mary e invitan al sepelio de sus restos. 20|9|F|82898|20|9

MARTHA MUSSE Vda. DE MUSSE. - Q.E.P.D. - Falleció 19-IX-75. - Personal Banco de Mendoza oficina Medrano, participa el fallecimiento de la madre de su cliente y amigo José Mussé e invitan al sepelio de sus restos. 20|9|F|82793|20|9

MARTHA MUSSE Vda. DE MUSSE. - Q.E.P.D. - Falleció el 19-IX-75. - Héctor Moscetta y Flia., participan con profundo dolor el fallecimiento de la madre de su apreciado amigo José Mussé e invitan al sepelio de sus restos. 20|9|F|82793|20|9

MARTHA MUSSE Vda. DE MUSSE. - Q.E.P.D. - Falleció el 19-IX-75. - Emilia, Amada y Antonio Julián y Flia., participan con profundo dolor su fallecimiento e invitan al sepelio de sus restos. 20|9|F|82793|20|9

MARTHA MUSSE Vda. DE MUSSE. - Q.E.P.D. - Falleció el 19-IX-75. - La Comisión Cooperadora, dirección, profesores y alumnos de la Escuela Nacional de Comercio de Medrano, participan el fallecimiento de la madre política de la Sra. vicedirectora de la Escuela Issac M. Chavarria de Medrano, Doña Raquel Abdala de Mussé e invitan a acompañar sus restos. 20|9|F|82793|20|9

MARTHA MUSSE Vda. DE MUSSE. - Q.E.P.D. - Falleció el 19-IX-75. - Atilio Chapini y Flia., Mario Dante Chapini y Flia., Edmundo Chapini y Flia., Osvaldo Chapini y Flia., Angel Jorge y Flia., Oscar Jorge y Sra., participan el fallecimiento de su amiga y vecina e invitan a acompañar sus restos. 20|9|F|82793|20|9

MARTHA MUSSE Vda. DE MUSSE. - Q.E.P.D. - Falleció el 19-IX-75. - José Real, Ricardo Real, Ofelia B. de Real, Fanny Susana e Isabel Real, participan el fallecimiento de la madre de sus amigos y vecinos e invitan al sepelio de sus restos. 20|9|F|82793|20|9

MARTHA MUSSE Vda. DE MUSSE. - Q.E.P.D. - Falleció el 19-IX-75. - Asociaciones periescolares, personal y alumnos de la Escuela Nº 288 Isaac M. Chavarria, participan el fallecimiento de la madre política de su vicedirectora Sra., Raquel A. de Mussé e invitan al sepelio de sus restos. 20|9|F|82793|20|9

MARTHA MUSSE Vda. DE MUSSE. - Q.E.P.D. - Falleció el 19-IX-75. - Suc. Emilio Mucarcel, participa con profundo dolor su fallecimiento e invita al sepelio de sus restos. 20|9|C|592|20|9

MARTA MUSSE Vda. DE MUSSE. - Q.E.P.D. - Falleció el 19-IX-75. - Josefa J. de Abdala e hija, José Abdala y Flia., Fernando Yamin y Flia., participan con profundo dolor su fallecimiento e invitan al sepelio de sus restos. 20|9|F|82898|20|9

MARTA MUSSE Vda. DE MUSSE. - Q.E.P.D. - Falleció el 19-IX-75. - Otilia Guardatti de Saravia, Antonio Alcalde y Flia., participan con profundo dolor su fallecimiento e invitan al sepelio de sus restos. 20|9|F|82898|20|9

MARTA MUSSE Vda. DE MUSSE. - Q.E.P.D. - Falleció el 19-IX-75. - Emilio Abraham y Flia., Juan J. Abraham y Flia., Pedro Rolando y Flia., Narciso Chapini y Sra., participan con profundo dolor el fallecimiento de la madre de sus amigos e invitan al sepelio de sus restos. 20|9|F|82898|20|9

MARTA MUSSE Vda. DE MUSSE. - Q.E.P.D. - Falleció el 19-IX-75. - Jorge Daurich y Flia., Esteban Dávila y Flia., Ana de Mila y Flia., Aída de Riggio, José Vrana y Flia., y Adolfo Polvani y Flia., participan el fallecimiento de su vecina y amiga e invitan al sepelio de sus restos. 20|9|F|82898|20|9

MARTA MUSSE Vda. DE MUSSE. - Q.E.P.D. - Falleció el 19-IX-75. - Quinto Piran y Flia., Lino Puppato y Sra., y Guido Gabazzi, participan con dolor el fallecimiento de la madre de su amigo José Mussé e invitan al sepelio de sus restos. 20|9|F|82898|20|9

MARTA MUSSE Vda. DE MUSSE. - Q.E.P.D. - Falleció el 19-IX-75. - Ricardo Sanfagnini y Flia., participan con profundo dolor su fallecimiento e invitan al sepelio de sus restos. 20|9|F|82898|20|9

MARTA MUSSE Vda. DE MUSSE. - Q.E.P.D. - Falleció el 19-IX-75. - Roberto Zangrandi y Sra., Santiago Jorge y Flia., y Julio Mila y Flia., participan con pesar su fallecimiento e invitan al sepelio de sus restos. 20|9|F|82898|20|9

ESTEFANIA EUSEBIA SILVA VDA. DE CARDENAS
Q. E. P. D.
Falleció el 19-IX-1975

Sus desconsolados hijos: Carmela, Emiliano, Domingo, Juana, Fermina, Miguela, Mafalda y Gabina Cárdenas; sus hijos políticos: Toribio Lencinas, Cayetano Cruz, Ramón Arangue, Lucas Pérez y Segundo Cruz, nietos, bisnietos y demás familiares, participan con pesar su fallecimiento e invitan al sepelio de sus restos hoy a las 15 hs. en el cementerio de Buen Orden de San Martín. Casa de duelo Moreno 541 Palmira. Servicio Cochería Milio, San Martín. 20|9|F|82789|20|9

ESTEFANIA EUSEBIA SILVA Vda. de CARDENAS. - Q. E. P. D. - Falleció el 19-IX-75. Jorge Pérez, Juan Sosa, Hugo Giménez, Pedro Escudero, César Vargas, Audon Sosa, Chirino, Nain Cabrera, Aldo Lucer, Leyten y Ernesto Marcosia, y sus respectivas Flias., participan con pesar su fallecimiento e invitan al sepelio de sus restos. 20|9|F|82899|20|9

JUANA DOMINGA MONTENEGRO DE MATIAZZO
Q. E. P. D.
Falleció el 19-IX-1975
C.A.S.R. y B.P.

Su esposo, Pedro Matiazzo; sus hijos, Gloria, Virginia y Mario Martínez; su hijo político, Rodolfo Carmona; su madre política, Genara de Martínez; sus nietos, Andrea y Virginia Carmona; sus hijastros, Sixta, Ana, Hugo y Mirtha Matiazzo; Daniel Zalazar, Ignacio Veggeani, Nelsa Aldeco y Dante Lobos, hermanos, hermanos políticos, sobrinos y demás familiares, participan su fallecimiento e invitan al sepelio de sus restos hoy, a las 16.30 hs., al Cementerio de El Moyano. Casa de duelo: calle Sarmiento s.n., Medrano, Junín. Servicio: Cochería Alarcón, Junín. 20|9|F|82905|20|9

JUANA DOMINGA MONTENEGRO DE MATIAZZO. - Q. E. P. D. - Falleció el 19-IX-1975. - C.A.S.R. y B.P. - Sus hermanos, Amado, Juan, Rafael, Luis, Esperanza, Antonia, Manuela, Elena y María Montenegro; sus hermanos políticos, Elsa Miranda, Rosa Videla, Raquel Araya, Carmen Ferreyra, Juan Ledesma, Simón Contreras, Hipólito Brioni, José Aranda, Dionisio Zalazar y Pascual Fernández, participan con profundo dolor su fallecimiento e invitan al sepelio de sus restos. 20|9|F|82906|20|9

JUANA DOMINGA MONTENEGRO DE MATIAZZO. - Q. E. P. D. - Falleció el 19-IX-1975. - C.A.S.R. y B.P. - Adelina Vda. de Matiazzo, Irma, Mabel, Norberto y Oreste Matiazzo, Esteban Morgante, Paulino Blanco, Francisca Olguín y María Cerroni, participan con profundo dolor su fallecimiento e invitan al sepelio de sus restos. 20|9|F|82906|20|9

JUANA DOMINGA MONTENEGRO DE MATIAZZO. - Q. E. P. D. - Falleció el 19-IX-1975. - C.A.S.R. y B.P. - Su tía Inocencia de Araya; sus sobrinos, Pablo, Santiago, Sebastián, Antonio, Raquel y Juana Araya; sus sobrinos políticos, Juan Montivero, y Rafael Montenegro, Celestina Brioni, María del Carmen Brioni e Hilda Brioni, participan el fallecimiento de su amiga y vecina e invitan al sepelio de sus restos. 20|9|F|82906|20|9

JUANA DOMINGA MONTENEGRO DE MATIAZZO. - Q. E: P. D. - Falleció el 19-IX-1975. - C.A.S.R. y B.P. - Su sobrino, Ramón Aranda y familia, participan con profundo dolor su fallecimiento e invitan al sepelio de sus restos. 20|9|F|82906|20|9

JUANA DOMINGA MONTENEGRO DE MATIAZZO. - Q. E. P. D. - Falleció el 19-IX-1975. - C.A.S.R. y B.P. - Sus sobrinos, familias: Montenegro, Brioni, Ledesma, Contreras, Aranda, Zalazar, Fernández, Tobares y Lucero, participan con profundo dolor su fallecimiento e invitan al sepelio de sus restos. 20|9|F|82906|20|9

JUANA DOMINGA MONTENEGRO DE MATIAZZO. - Q. E. P. D. - Falleció el 19-IX-1975. - C.A.S.R. y B.P. - Sus consuegros Alejandro Carmona y Fidelina Villafaña de Carmona; sus hijos, Nidia, Alejandro, Silvia, Omar, Pablo y Amalia Carmona, participn con profundo dolor su fallecimiento y piden elevar una oración en su memoria. 20|9|F|82906|20|9

JUANA DOMINGA MONTENEGRO DE MATIAZZO.. - Q. E. P. D. - Falleció el 19-IX-1975. - C.A.S.R. y B.P. - Sus hermanos políticos, Antonio, Francisco, Josefa y Alberto Martínez; Rosa Terrera, Victoria Puppetto, Haydée Cano y Ricardo Zanfagnini y sus respectivas familias participan con profundo dolor su fallecimiento e invitan al sepelio de sus restos. 20|9|F|82906|20|9

JUANA DOMINGA MONTENEGRO DE MATIAZZO. - Q. E. P. D. - Falleció el 19-IX-1975. - C.A.S.R. y B.P. - Ricardo Zanfagnini, Josefa M. de Zanfagnini, Dora, Susana y Osvaldo Zanfagnini, participan el fallecimiento de su hermana política y tía, respectivamente, y piden elevar una oración en su memoria. 20|9|F|82906|20|9

JUANA DOMINGA MONTENEGRO DE MATIAZZO. - Q. E. P. D. - Falleció el 19-IX-1975. - C.A.S.R. y B.P. - Celestino Zanfagnini y Flia., participan el fallecimiento de su dilecta amiga e invitan al sepelio de sus restos. 20|9|F|82906|20|9

JUANA DOMINGA MONTENEGRO DE MATIAZZO. - Q. E. P. D. - Falleció el 19-IX-1975. - C.A.S.R. y B.P. - Sus vecinos, familias de: Luis Echegaray, Ricardo Ponti, Guillermo Dávila, Rubilio Corazza, Angel Corazza, Américo Tori, Humberto Figueroa, Carlos Bartolina, Lobidio Echegaray, Emilio Gobi y Luis Secchi, participan con profundo dolor su fallecimiento e invitan al sepelio de sus restos. 20|9|F|82906|20|9

JUANA DOMINGA MONTENEGRO DE MATIAZZO. - Q. E. P. D. - Falleció el 19-IX-1975. - C.A.S.R. y B.P. - Rubén Ana, Manuel Musé, Carlos Chapini, Raúl Marquesini, Hugo Matiazzo, Mari Guigi, Silvia Matiazzo, Mari Ventura, Nidia Echegaray, Inés Echegaray, Lucía Cecconi, Hugo Montivero, José Sechi, Juan Carlos Abadie, Abel Ruiz, Miguel Abdala, Gabriel Barroso, Silvia y Roberto Echegaray, Gladys Verge, José Corazza, Silvia Oyarzábal, Elsa Costa, Estela Corazza, Silvia Ruggieri, Susana Real, Eduardo Molina, Betty Lohizza y Carmen Daminato, participan el fallecimiento de la madre de sus queridos amigos Gloria y Mario e invitan al sepelio de sus restos. 20|9|F|82906|20|9

JUANA MONTENEGRO DE MATTIAZZO. - Q.E.P.D. - Falleció el 19-IX-75. - La Comisión Cooperadora, dirección, profesores y alumnos de la escuela Nacional de Comercio de Medrano participan el fallecimiento de la madre del alumno de este establecimiento Mario Mattiazzo e invitan a acompañar sus restos. 20|9|F|82794|20|9

JUANA MONTENEGRO DE MATTIAZZO. - Q.E.P.D. - Falleció el 19-IX-75. - Atilio Chapini y Flia., Narciso Chapini y Sra., Angel Jorge y Flia., Mario Dante Chapini y Flia., Oscar Jorje y Sra., Edmundo Chapini y Flia., Osvaldo Chapini y Flia., Ricardo Real y Flia., y José Real y Flia., participan el fallecimiento de su amiga y vecina e invitan al sepelio de sus restos. 20|9|F|82794|20|9

MARTHA MOLINA
Q. E. P. D.
Falleció el 19-IX-75.

Sus hijos: Alberto, Guillermo, Mercedes, Esteban, y Ema, hijos políticos: Agueda Pastén, Elsa Pavón, Enrique Morel, Rosa Leyton; Armando Taborda, hermanos: Noemí y Petrona Molina; nietos: Martha, Alberto, Gladys, Cacho, Susana, Margarita, Rulo, Graciela y Alejandro, y demás deudos participan su fallecimiento e invitan al sepelio de sus restos a efectuarse hoy 17 hs. en el cementerio de la Capital. Casa de duelo: Héctor Gailhac 169, Las Heras. Servicio: Cochería Valverde, San Martín 2701, Mendoza. 20|9|F|82902|20|9

MARTHA MOLINA. - Q. E. P. D. - Falleció el 19-IX-75. Su hijo Esteban Alberto Pujadas, hija política Rosa Leyton, nietos: Graciela y Alejandro, participan con profundo dolor su fallecimiento e invitan al sepelio de sus restos. 20|9|F|82903|20|9

MARTA MOLINA. - Q. E. P. D. - Falleció el 19-IX-1975. - Sus sobrinas: Irma, Rosario y Filomena Aguilar; sus sobrinos políticos: Roberto Jesús Domínguez, Américo Leiva y Domingo Hermes Ramírez y demás familiares, participan con profundo dolor el fallecimiento de su querida tía Marta e invitan al sepelio de sus restos. 20|9|C|552|20|9

MARTHA MOLINA. - Q. E. P. D. - Falleció el 19-IX-75. Roberto y Antonio Leiton, José Nazarino, Enrique Nievas y familias participan con profundo pesar el fallecimiento de la madre política de su hermana Mercedes Leiton de Pujadas, e invitan al sepelio de sus restos. 20|9|C|597|20|9

MARTHA MOLINA. - Q. E. P. D. - Falleció el 19-IX-1975. - Abel C. Quiroga y familia, participan con profundo dolor el fallecimiento de la Sra. madre de su compadre Esteban, e invitan al sepelio de sus restos. 20|9|C|571|20|9

MARTHA MOLINA. - Q. E. P. D. - Falleció el 19-IX-1975. - Carlos Castrillejo y familia, participan con profundo dolor el fallecimiento de la madre de sus amigos Alberto, Guillermo y Esteban e invitan al sepelio de sus restos. 20|9|C|596|20|9

MARTHA MOLINA. - Q. E. P. D. - Falleció el 19-IX-1975. - La comisión directiva y delegados de la Asociación Mendocina de Box, participan con hondo dolor el fallecimiento de la madre del secretario de la Asociación Sr. Esteban Pujada e invitan al sepelio de sus restos. 20|9|C|588|20|9

MARTHA MOLINA. - Q. E. P. D. - Falleció el 19-IX-1975. - Francisco Guarna, Isaac Alfandari, Pedro Rearte, Rafael Manrique, Rodolfo del Olmo, Mario Yáñez, Rafael Brottons, Carlos Castrillejo, Héctor Mora, Antonio López, Armando Bala, Alberto Bala, Enrique Rodríguez, Leonardo Paludi, Aldo Espejo y Toto Pirrelo, participan con hondo pesar el fallecimiento de la madre de sus amigos Esteban, Guillermo y Alberto e invitan al sepelio de sus restos. 20|9|C|585|20|9

MARTHA MOLINA. - Q. E. P. D. - Falleció el 19-IX-1975. - La Asociación Mendocina de Box, participa con profundo dolor el fallecimiento de la Sra. madre de su secretario general Sr. Esteban Pujada e invita al sepelio de sus restos. 20|9|C|582|20|9

MARTHA MOLINA. - Q. E. P. D. - Falleció el 19-IX-1975. - José A. Pérez y familia, participan con profundo dolor el fallecimiento de la madre de su amigo Esteban Pujada e invitan al sepelio de sus restos. 20|9|C|569|20|9

MARTHA MOLINA. - Q. E. P. D. - Falleció el 19-IX-1975. - Pedro Reartes y familia, participan con profundo pesar el fallecimiento de la madre de su amigo Esteban Pujada e invitan al sepelio de sus restos. 20|9|C|569|20|9

MARTHA MOLINA. - Q. E. P. D. - Falleció el 19-IX-1975. - Los amigos de su hijo Esteban Pujada, señores Jorge Adolfo Calle, José Félix Suárez, Luis María Calle, Carlos Alberto Barón, Angel Domingo Rosales, Horacio Jorge García, Miguel Angel Falcioni, Adolfo Gallardo y Cecilio Castro, participan con profundo pesar el fallecimiento de su señora madre e invitan al sepelio de sus restos. 20|9|C|579|20|9

MARTHA MOLINA. - Q. E. P. D. - Falleció el 19-IX-1975. - María Angélica Costa de Costa, José Jorge Costa y Flia., Alfredo Tomás Costa y Flia., participan con profundo dolor el fallecimiento de la Sra. madre de su amigo Esteban e invitan al sepelio de sus restos. 20|9|C|576|20|9

MOISES JULIO CHADES. - Q.E.P.D. Falleció el 19-IX-75. Personal docente, de servicio, alumnos de la Escuela Juan José Castelli Nº 233 participan con pesar su fallecimiento e invitan al sepelio de sus restos. 20|9|F|82904|20|9

MOISES JULIO CHADES. - Q.E.P.D. Falleció el 19-IX-75. Mario Vela y familia, participan con profundo dolor su fallecimiento e invitan al sepelio de sus restos. 20|9|F|82904|20|9

BALTAZAR MATUTE. - Q.E. P.D. - Falleció el 18-IX-75. Petrosur S.R.L. (Agente YPF San Rafael), participa con pesar el fallecimiento de su distinguido colaborador, e invita al sepelio de sus restos que se efectuará hoy, en el cementerio de San Rafael. 20|9|F|92897|20|9

BALTAZAR MATUTE. - Q.E. P.D. - Falleció el 18-IX-75. Personal de Petrosur S.R.L. (Agente YPF en San Rafael), participa con pesar el fallecimiento de su compañero de tareas e invita al sepelio de sus restos. 20|9|F|92897|20|9

BALTAZAR MATUTE. - Q.E. P.D. - Falleció el 18-IX-75. Augusto Olmedo y Sra., Alberto Herrera y Sra., y Orlando Lima y Sra., participan con sentimiento el fallecimiento de su amigo y colaborador, y que sus restos serán inhumados hoy, en el cementerio de San Rafael. 20|9|F|92840|20|9

MARIA A. BRUNA ORTIZ. - Q.E.P.D. - Falleció el 19-IX-1975.- Su hijo Carlos Hugo, hija política: Silvia Estela Castro; nietitos: Carlos, Rodolfo y María Soledad, participan con profundo dolor su fallecimiento e invitan al sepelio de sus restos que serán inhumados en el cementerio de San Rafael. 20|9|C|394|29|9

MARIA BRUNA ORTIZ. - Q.E. P.D. - Falleció el 19-IX-75. - Sus nietos: Oscar, Victoria, Alicia, Ignacio, Domingo, Martha, Nelly, Antonio, Carlos, Kuky, Juan Carlos, Armando, Carlitos y Marita; bisnietos: José Luis, Rubén, Vicente, Olga, Adriana, Hugo, Ana, Armando, Edgar, Marcela, Marisa, René, Norma, Sonia y Andrea, participan con profundo dolor el fallecimiento de su abuelita Bruna, e invitan al sepelio de sus restos, hoy a las 11 horas, al cementerio de San Rafael. Casa de duelo. Lavalle 665, San Rafael. 20|9|F|82796|20|9

MARIA A. BRUNA ORTIZ. - Q.E.P.D. - Falleció el 19-IX-1975.- José María Castro y señora participan con profundo dolor el fallecimiento de la señora madre de su hermano político Carlos Hugo Ortiz y que sus restos serán inhumados en el cementerio de San Rafael. 20|9|C|394|20|9

MARIA A. BRUNA ORTIZ. - Q.E.P.D. - Falleció el 19-IX-1975. - Dionisio Castro y señora, participan con profundo dolor el fallecimiento de la señora madre de su hijo político Carlos Hugo Ortiz y que sus restos serán inhumados en San Rafael. 20|9|C|394|20|9

ZULEMA ETELVINA NATALIA CEA. - Q.E.P.D. Falleció el 19-IX-75. - La Subcomisión de Bochas de Tiro Club Sportivo Tunuyán, participa el fallecimiento de la madre política de su socio y jugador, señor Adolfo Quiroga, e invita a acompañar sus restos. 20|9|F|82901|20|9

EDUARDO IGNACIO VIDELA. Q. E. P. D. - Falleció el 18-IX-1975. - C.A.S.R. y B.P. - Su desconsolada esposa, Elba Ochoa; hijos: Elisa y Marcelo; su madre, Denise Vda. de Videla; hermanos: María, Marta, Gladys, Ana, Luisa, Américo, Ricardo, Roberto, Angel, Fernando, tíos, primos, sobrinos y demás deudos, participan su fallecimiento e invitan al sepelio, hoy a las 11, en el cementerio de Godoy Cruz. Casa mortuoria: Zaporta 3237, Godoy Cruz. - Servicio: Casa Flores. 20|9|C|590|20|9

EDUARDO IGNACIO VIDELA. Q. E. P. D. - Falleció el 18-IX-1975. - C.A.S.R. y B.P. - Leopoldo Muñoz, María Rita de Muñoz, Olga de Rosales, Susana de Rosales, Roberto Rosales, Andrés Rosales, Susana de Rosales, Angel Araya, Jacinta de Araya, Rolando y Daniel Araya, participan con pesar su fallecimiento e invitan al sepelio de sus restos. 20|9|C|590|20|9

EDUARDO IGNACIO VIDELA. Q. E. P. D. - Falleció el 18-IX-1975. - C.A.S.R. y B.P. - Isidro Leonardo Alvarez; hijos: Américo, Héctor, Luis, Alicia; sobrinos: Riki y Karina, Gabi, Verónica, Eli y Andrés, participan con pesar su fallecimiento e invitan al sepelio de sus restos. 20|9|C|590|20|9

EDUARDO IGNACIO VIDELA. Q. E. P. D. - Falleció el 18-IX-1975. - C.A.S.R. y B.P. - Miguel Arias y Flia., Isidro Oviedo y Flia., participan con pesar su fallecimiento e invitan al sepelio de sus restos. 20|9|C|590|20|9

EDUARDO IGNACIO VIDELA. Q. E. P. D. - Falleció el 18-IX-1975. - C.A.S.R. y B.P. - Sus vecinos: Pérez y Flia., Romero y Flia., Gregorio Gélvez y Flia., Ambrosini y Sra., Casanova y Flia., Bartolo Gil y Flia., María Ibáñez, Bustamante y Flia., Fernández y Flia., Banzau y Flia., participan con profundo pesar su fallecimiento e invitan a acompañar sus restos a su última morada. 20|9|F|91148|20|9

EDUARDO IGNACIO VIDELA. Q. E. P. D. - Falleció el 18-IX-1975. - C.A.S.R. y B.P. - Antonio Tejada y Flia., participan con profundo dolor su fallecimiento e invitan a acompañar sus restos. 20|9|C|569|20|9

EDUARDO IGNACIO VIDELA. Q. E. P. D. - Falleció el 18-IX-1975. - C.A.S.R. y B.P. - Nazario Lobos y Flia., Miguel Ramírez y Flia., Miguel Manzano y Flia., José Pelayes y Flia., Guillermo Ozcariz y Flia., Antonio Tejada y Flia., Héctor Videla y Flia., Antonio Zeballos y Flia., Isidro Herrera y Flia., Gerónimo Martínez y Flia., Angel Nieva y Flia., Juan García y Flia., Enrique García y Flia., Victorina Luna y Flia., Mario Torres y Flia., Guillermina de Sosa, Mario Parra y Flia., José Rojo y Flia., Segundo Alvarez y Flia., participan su fallecimiento e invitan al sepelio de sus restos. 20|9|C|566|20|9

EDUARDO IGNACIO VIDELA. Q. E. P. D. - Falleció el 18-IX-1975. - C.A.S.R. y B.P. - Los amigos y colaboradores de la empresa Isidro Leonardo Alvarez e Hijos, participan con pesar el fallecimiento del hermano político de su principal, Sr. Alvarez, e invitan al sepelio de sus restos. 20|9|F|82791|20|9

EDUARDO VIDELA. - Q. E. P. D. - Falleció el 19-IX-75. Las alumnas de Primer Año Comercial del Instituto Santa María Goretti, de Mayor Drummond, participan con gran pesar el fallecimiento del padre de su compañera de estudios y amiga Chichita, e invitan al sepelio de sus restos. 20|9|F|82799|20|9

PARTICIPACIONES

CESAR VENANCIO MOYA
Q.E.P.D.
Falleció el 18-IX-75

Su madre, Catalina Lira Vda. de Moya; sus hermanos: Prudencio, Atilano, Estela, Domingo, Rosa, Magdalena, Beatriz e Isidora; sus tíos: Ruperto Lira, César Lira, Gregorio Lira, Nelly Lira, Carmela Lira, Angélica Lira, Federico Moya, Armando Paredes; su novia, Esther Sosa; y su abuela, Maulde de Lira, participan con pesar su fallecimiento y que sus restos fueron inhumados en el día de ayer en el cementerio de Rivadavia. Casa de duelo: Pascual Comeglio 168, Rivadavia. Servicio: Empresa Ferreyra, Rivadavia. 20|9|F|82896|20|9

ADEL NUMA LEMOS. - Q. E. P. D. - Falleció el 18-IX-1975. - Carlos Moor, esposa e hijos participan con profundo sentimiento el fallecimiento de su querido amigo Adel. 20|9|C|378|20|9

ADEL NUMA LEMOS. - Q. E. P. D. - Falleció el 18-IX-1975. - Fermín Videla y Sra., Sergio Sedano y Sra., Félix Dardo Palorma y Jorge Castellá, participan con gran dolor el fallecimiento de su gran amigo Numa. 20|9|C|455|20|9

RAMON TRENTINI. - Q. E. P. D. - Falleció el 18-IX-1975. - El personal de Tráfico de la Compañía de Teléfonos de San Rafael, participa el fallecimiento del tío de su compañero de tareas señora Mabel Trentini de [illegible] y que sus restos fueron inhumados en el cementerio de San Rafael en el día de ayer. 20|9|F|92839|20|9

VICTOR VILLARREAL. - Q.E.P.D. - Falleció el 18-IX-75. - El personal directivo, docente, especial, Asociación Cooperadora Club de Madres, de servicio, alumnos del Centro de Egresados, alumnos de la Escuela nº 108, Tomás Alva Edison, participan con profundo dolor, el fallecimiento del padre político de la colaboradora Sra. Nidia de Villarreal y que sus restos fueron inhumados en el día ayer. 20|9|F|82782|20|9

VENANCIO ANTONIO ROSSO. Q.E.P.D. - Falleció el 19-IX-75. En la Ciudad de Córdoba. - Los Escribanos integrantes de la Tercera Circunscripción Notarial de Mendoza, participan el fallecimiento del hermano del Presidente del Colegio Notarial y que sus restos fueron inhumados ayer en el cementerio de Marcos Juárez Provincia de Córdoba. 20|9|F|82795|20|9

VENANCIO ROSSO. - Q.E.P.D. Falleció el 18-IX-75. - Familia Calzetti, participa el fallecimiento del hermano de su dilecto amigo Elso Daniel Rosso y que sus restos fueron inhumados ayer en el cementerio de Marcos Juárez Córdoba. 20|9|F|82907|20|9

FERNANDO LUCIANO SANJURJO. - Q.E.P.D. - Falleció el 18-IX-75. - El delegado regional y personal de la Delegación Mendoza del Ministerio de Trabajo de la Nación, participan el fallecimiento del padre de su compañero de tareas Juan Bosco Sanjurjo y que sus restos fueron sepultados ayer en Tunuyán. 20|9|C|567|20|9

AMALIA Ch. Vda. de CARVAJAL. - Q.E.P.D. - Falleció el 18-IX-75. - Manuel J. Vera y Sra. Lucila R. Arancibia, participan su fallecimiento y ruegan una oración por el eterno descanso de su alma. 20|9|C|584|20|9

AMALIA Ch. Vda. de CARVAJAL. - Q.E.P.D. - Falleció el 18-IX-75. - El Dr. Jorge O. Villarruel y Sra. Mirtha L. Vera, participan su fallecimiento y que sus restos fueron inhumados en el cementerio de San Rafael. 20|9|C|585|20|9

AGRADECIMIENTOS

ANTONIA GARCIA DE RAMOS. - Q.E.P.D. Falleció el 21-IX-75. - Sus hijos, hijos políticos, nietos, bisnietos, hermanos y demás familiares agradecen íntimamente a: las Hermanas Catequistas: profesionales y personal Cooperadora Centros de Salud nº 38 y 14; Asociación Cristiana Femenina; Clínica Cruz Blanca; reverendos padres Juan y Montanari; Ateneo Radical de Godoy Cruz; Comité Capital Unión Cívica Radical; Comité Segunda Sección Unión Cívica Radical; Comité Provincia; Unión Cívica Radical; Movimiento Mendocino de Trabajadores Radicales; Primera Circunscripción Notarial: Consejo Superior Colegio Notarial; Grupo Unión Notarial: colaboradores Escribanía Ramos de Vázquez; Banco Español del Río de la Plata; Asociación de Mujeres de Negocios y Profesionales; Cámara de Librería, papelería y Afines; amigos, vecinos y a todas aquellas personas que de una u otra forma hicieron llegar sus expresiones de condolencia, asistieron al velatorio y acompañaron sus restos al cementerio de la Capital e invitan a la misa que por el eterno descanso de su alma se rezará el domingo 21 del corriente a las 18 hs., en la capilla de las Hermanas Catequistas, Perito Moreno 449, de Godoy Cruz. 20|9|C|464|20|9

(Más avisos en la Pág. siguiente)

Estado del tiempo

MAXIMA: 18,9ºC
MINIMA: 8,4ºC

La temperatura máxima de ayer en el aeropuerto El Plumerillo, fué de 18,9ºC, y se registró a las 18.10, mientras que la mínima, de 8,4ºC, se anotó a las 6.20.

En el observatorio del parque General San Martín, la máxima, ocurrida a las 16.55, fue de 18,2ºC, y la mínima, a la 1.30, fue de 8,3ºC.

HOY

Pronóstico oficial

Nubosidad en disminución y temperatura en ascenso.

Conferencias

"Los últimos indígenas de la Patagonia". — Sobre este tema disertará el profesor Rodolfo Casamiquela en una reunión prevista para el 22 de este mes, a las 20, en salones de la Biblioteca "Gral. San Martín". La conferencia será auspiciada por la Asociación Cuyana de Antropología, que invitó a concurrir al público en general, por tratarse de un acto de extensión cultural de la entidad.

Proseguirán hoy los festejos estudiantiles

Hoy, a las 22, en el Gimnasio Municipal Nº 1 —Paso de los Andes y Sobremonte— proseguirá la "Primera Semana de Solidaridad por una generación de amigos".

Se realizará una reunión danzante y se elegirá la reina de los estudiantes.

Mañana se hará un picnic en los prados del dique Cipolletti, en Luján de Cuyo. Se ha organizado un servicio gratuito de ómnibus, facilitado por AUTAM, que partirá a partir de las 9 desde plaza Independencia.

A las 22, en San Martín 1327, se elegirá la reina de los estudiantes de colegios secundarios de la Universidad Nacional de Cuyo. Ha sido organizado por alumnos de sexto año del Liceo Agrícola y Enológico Domingo Faustino Sarmiento, quienes invitaron a autoridades de otros establecimientos a fin de que actúen como jurados.

Según lo programado, a las 21 se iniciará la farándula que recorrerá las avenidas San Martín y Las Heras.

En Guaymallén

En Guaymallén se celebró con varios actos el Día del Estudiante. En la escuela comunal vespertina del Hogar y Artes Femeninas Nº 2 "Patricias Mendocinas" se sirvió un copetín. El acto fue amenizado con interpretaciones en guitarra.

La escuela Nº 2 "Merceditas de San Martín", del barrio San Lorenzo y la Nº 3 "Paula Albarracín de Sarmiento" agasajaron a sus alumnos, en tanto la escuela nocturna municipal Nº 1 "Justo López de Gomara" organizo una excursión a Uspallata que se hará mañana, con el fin de hacer conocer los lugares históricos de la zona.

En Las Heras

Hoy, en Uspallata, se festejará la vispera de la primavera con un carrusel de vehículos alegóricos. Posteriormente se elegirá la reina de los estudiantes.

Por otra parte, en el salón municipal, se realizará un baile y se elegirá la soberana juvenil.

En La Paz

LA PAZ. — Esta noche clausurarán la primera etapa de los festejos programados por los alumnos de 5º año de la Escuela Técnica Agraria B.T. 4, para celebrar el advenimiento de la primavera y el día del estudiante, con un baile en el salón comunitario.

Desde las 21.30 en el referido salón, se iniciará el baile programado amenizado por las orquestas "J. B."; "Gotas de Lluvia"; "El cuarteto de la alegría" y el solista "Carlitos, el tachero", oportunidad en que será elegida la reina de los estudiantes, entre las candidatas electas por las escuelas especiales y secundarias del medio.

Durante la semana funcionaron con éxito las kermeses organizadas en el salón comunitario, matizadas con bailes y música y quedarán clausuradas mañana domingo desde las 20 horas.

El torneo deportivo realizado en la semana que termina, fue ganado por el representativo de fútbol combinado de 1er. año A y 5º año, que resultó campeón estudiantil, y subcampeón el combinado de 2º y 3er. años. Participaron en el torneo representativos de la escuela organizadora y de la Escuela Monotécnica local y de Comercio Municipal.

El jueves último, como parte de los actos, los doctores Elsa Zugasti y Basilio Barros, con los alumnos de 5º año, desarrollaron una conferencia sobre enfermedades venéreas y su profilaxis.

Hoy quedará inaugurada una escuela

A partir de las 11 de hoy, se cumplirá la ceremonia en cuyo transcurso será inaugurada la escuela Nº 34 "Sanidad Argentina", ubicada en el barrio Sanidad. También quedará habilitado hoy el Centro de Salud Nº 138. La nueva escuela será apadrinada por la Asociación de Trabajadores de la Sanidad Argentina.

El programa del acto se iniciará con la recepción de las autoridades; luego se hará el corte de cinta, la bendición de la bandera y su izamiento; se entonará el Himno Nacional y a continuación hablará la directora de la escuela, señora Elida Gómez de Ramírez. A continuación dirigirán la palabra el presidente de la Unión Vecinal del barrio, señor Alfredo Clemente Vildoza y el secretario general de ATSA, señor Ithamar Castro.

Se procederá luego a la bendición del local; actuará la banda de música de la Policía de Mendoza y será retirada la bandera de ceremonias. Por último se efectuará una recorrida de las instalaciones.

Cena de los almaceneros se hará hoy

Culminan hoy los festejos del Día del Almacenero, cuya organización estuvo a cargo del Centro de Almaceneros Minoristas y Anexos de Mendoza. En los salones del Centro de Empleados de Comercio, ubicados en Almirante Brown 2525, de Bermejo, Guaymallén, tendrá lugar a partir de las 21.30 el tradicional banquete de camaradería. La comida incluirá show artístico, obsequios y baile familiar. En la sede de la institución, General Paz 599, teléfonos 256259 y 218166, se hallan todavía en venta las tarjetas.

CRONICA POLICIAL

Confirman pase a retiro de 15 jefes policiales

El Departamento de Relaciones Policiales confirmó el pase a retiro a partir del primero de octubre próximo, de 15 oficiales superiores de la Policía de Mendoza, cuya nómina había adelantado LOS ANDES en fecha reciente.

Se trata de los comisarios generales José Martínez Blasco, Raúl Jorge Chemlo, Moisés Luis Caballero y Gregorio Esteban Villafañe; comisario mayor Ricardo Jorge Guignet, comisario inspector Nicolás Ibáñez Páez, comisarios Carlos Huetagoyena y Alfredo González Guzmán, todos del Cuerpo de Seguridad, y el comisario general Armando Ambrosini y comisario mayor Juan Héctor Badano Anzani, del Cuerpo Técnico.

Tunuyán: causó malestar un procedimiento

TUNUYAN — Ocasionó malestar entre las personas afectadas un operativo que efectuó una comisión policial de la Seccional 15ª de esta ciudad.

Según expresiones de los afectados, algunos de ellos ampliamente conocidos en la zona y que gozan de buen concepto "la policía se extralimitó en su celo y los trasladó a la comisaría desde una confitería céntrica y desde un club donde se juega bowling". Allí permanecieron, según informaron, por espacio de casi 4 horas, y si bien no fueron tratadas en forma descortés, "nada justificaba su traslado a la seccional".

Consultado al respecto el jefe de la dependencia policial, comisario Toledo Díaz, expresó que "se trató de un procedimiento de rutina y que la situación planteada pudo ser consecuencia de que los oficiales a cargo del operativo, no conocen a la gente del lugar".

El anciano de Maipú fue asesinado por su yerno

Actuó con rencor y dejó una nota mal escrita

La forma brutal del castigo, un mensaje escrito con torpeza y las pesimas relaciones entre la víctima y su yerno, resultaron las pistas esenciales para que el personal de la seccional 10ª de Maipú, aclarara en corto tiempo el crimen del comerciante Carlos Pedro Anastasio Fontana, viudo, de 66 años, episodio registrado el domingo último en el domicilio del muerto, Ozamis 586, de Maipú. Los detalles de la investigación fueron suministrados en la mencionada unidad policial, durante una reunión con periodistas, a quienes presentaron al autor del bárbaro hecho: Roberto Orlando Martínez Verdú, de 24 años, hijo político y empleado del anciano, que se mostró aparentemente arrepentido, sollozante y homicida confeso por rencor.

El personal policial había sospechado desde un comienzo de Martínez Verdú y sólo faltaba comprobar su falsa coartada para tener un cuadro completo de pruebas en su contra. El jueves ya había trascendido al periodismo sobre su arresto, por lo cual se anticipó una reunión de prensa para ayer, la que se cumplió en presencia del titular de la Unidad Regional Cuarta, comisario mayor José Sabino Benelbaz y personal superior de la repartición.

El asesinato

El criminal había denunciado ante la policía que el domingo, al regresar a su casa, había hallado a su suegro muerto a golpes en la cabeza. Una comisión de la seccional 10ª concurrió al lugar del hecho y halló el cadáver de Fontana en los fondos del inmueble, que estaba en desorden, como si un ladrón hubiera buscado elementos de valor. Sin embargo esta posibilidad fue descartada de inmediato, pues no sólo no faltaba nada, sino que sobre la mesa de la cocina se encontró una nota escrita a mano, con letra desprolija, que informaba los presuntos motivos del homicidio: "Esto es por lo que «isiste» a mi mujer".

Roberto Martínez Verdú

Resultaba evidente que el error ortográfico y la manera descuidada de la escritura en general, ofrecían una buena pista para llegar hasta el autor del hecho. La policía supo desde un principio que la forma de comportarse de Martínez Verdú, su poca ilustración y su tumultuosa relación con su suegro lo mostraban como sospechoso, lo que se confirmó cuando se conoció que había regresado a la vivienda antes de lo que declaró, en cuyas circunstancias mató al dueño de la mueblería con un combo. El primer golpe fue en la frente y se cree que resultó mortal. Fontana cayó de cúbito ventral y en esa posición fue rematado por el homicida, quien descargó su pesada arma reiteradamente sobre la cabeza de la víctima.

Los motivos

Peritajes caligráficos a que fue sometido más tarde Martínez Verdú, establecieron que en esta ocasión había escrito con letra más prolija, aunque con un detalle revelador: el mismo error ortográfico. Se aclaró también que la nota anterior la había hecho con su mano derecha —su diestra es la izquierda— "para despistar".

Roberto Orlando Martínez Verdú está casado con una hija del comerciante y son padres de una criatura y había acumulado, a lo largo de 2 años de matrimonio, un indisimulado rencor hacia su suegro, quien lo tenía como empleado en su mueblería. Es que, según confesó, lo trataba mal e insultaba tanto a él como a su hija.

La noche del crimen —según la versión del homicida— Fontana fue detrás suyo y le recriminó que "siempre traía esas mugres a la casa", refiriéndose a un equipo de fútbol que Martínez Verdú llevaba a la lavandería luego de haber participado en un partido. Se generó enseguida una fuerte discusión —añadió— hasta que, víctima de una furia homicida, comenzó a golpearlo con un combo, pues su suegro le había hecho manifestaciones insultantes respecto de su esposa.

"Nos echó como a un perro..."

Frente a los periodistas, Martínez Verdú no ocultó su crimen. Habló sollozando, con lágrimas en los ojos. "Cuando me habló mal de mi señora, perdí la cabeza y le pegué varias veces con el combo", indicó.

Afirmó que una vez "nos echó de su casa como a un perro y decidimos irnos a la casa de mi padre, pero después nos fue a rogar que volviéramos porque lo atendíamos y le hacíamos todo en casa".

Manifestó Martínez que ignoraba si su suegro tenía dinero, aunque después se supo que además de la mueblería era propietario de una camioneta Ford F 100 y de sumas de dinero elevadas, depositadas en casas bancarias. Martínez Verdú señaló que él vivía modestamente con el sueldo de su empleo, pero que a veces no le pagaba y lo trataba mal.

Juan Carlos Ditoto y Félix Segundo Araya, acusados de una sustracción en perjuicio de YPF.

Logran capturar a los autores de cuatro robos

Personal de la seccional Séptima de Godoy Cruz logró arrestar a dos individuos que robaron herramientas y un equipo transmisor de Yacimientos Petrolíferos Fiscales. Se trata de Juan Carlos Ditoto, de 20 años, y Felix Segundo Araya, de 34, ambos con residencia en Salvador Arias sin número, del mencionado departamento.

La denuncia había sido radicada en la referida comisaría por el señor Enzo Alejo Rostan, quien manifestó que desconocidos se habían apoderado de aquellos elementos pertenecientes a YPF y que estaban en una camioneta rastrojera.

En Guaymallén

En Guaymallén también fue aclarado un robo cometido por tres menores en perjuicio del señor Domingo Alberto Cuello, domiciliado en Bandera de los Andes 4701, de aquel departamento.

Los adolescentes ingresaron en la vivienda mientras sus moradores se hallaban ausentes y se apoderaron de un televisor portátil, un turbo circulador, un secador para cabello, un reloj, una bicicleta y otros elementos, por un valor total de 30 mil pesos.

Todos los objetos sustraídos fueron secuestrados por efectivos de la seccional Novena, de Villa Nueva, a cargo de los cuales estuvo la investigación, en un inmueble ubicado en Palero y Balbuena, del barrio Colucci ,Rodeo de la Cruz.

Otros dos hechos

SAN RAFAEL. — Tras diversas investigaciones realizadas por la policía ante la ola de robos que se viene registrando, se logró la detención de los ciudadanos Humberto Fuenzalida, domiciliado en calle Fleming 1023 y Santiago Walter Peralta, domiciliado en la misma calle al Nº 1020, los que resultaron ser los autores del hurto calificado cometido en perjuicio de Bienvenida Venadrich de Rodríguez, domiciliada en Castelli 1281, a la que le sustrajeron cuatro garrafas.

También robaron en perjuicio del señor Antonio Mario Soratto, con domicilio en Castelli 1173, al que habían sustraído tres garrafas. En la investigación policial se determinó también la participación en estos hechos de Ramón Hipólito Vargas, residente en calle Santiago del Estero 530.

Un violento asalto cometen en Las Heras

Alrededor de las 4 de ayer fueron asaltados por dos desconocidos el chofer de un taxímetro y un pasajero, a quienes golpearon y robaron dinero. Las víctimas son José Antonio Morichetti, taxista, residente en Independencia 2373, de Las Heras y Pedro Fernández, chileno, con vivienda en el Plaza Hotel, de capital.

De acuerdo a la versión policial, el vehículo de alquiler circulaba con el pasajero por calle Ramírez hacia la zona céntrica cuando fueron interceptados por un Ford Falcon, del cual bajaron 2 individuos, los que se introdujeron en el taxi. Los pistoleros obligaron al conductor a que condujera su coche hasta la intersección de Bajada de Arrollabes y Pescadores, de ciudad, en donde uno de los delincuentes se hizo cargo del vehículo, para abandonar a sus víctimas en las inmediaciones de la avenida de acceso Norte.

Al señor Morichetti le robaron 600 pesos y fue agredido a golpes de puño, lo mismo que el pasajero, quien debió ser asistido en el hospital Central.

Murieron dos gremialistas en un accidente

BUENOS AIRES, 19 (Télam). — En un grave accidente ocurrido en las primeras horas de hoy en las cercanías de la ciudad de Arrecifes, perdieron la vida los dirigentes del Sindicato del Seguro de la Capital Federal, Salvador Riciardi y Carlos Ricatto, hiriéndose de gravedad Ricardo Ricci.

Los nombrados, que se desempeñaban en la secretaría de interior del gremio, en el orden nacional, acompañaron al vicepresidente 2º del Consejo Superior Justicialista, José Báez, en el acto efectuado anoche en Rosario.

El accidente se produjo en instantes en que los dirigentes viajaban de regreso a la Capital Federal.

Los restos mortales de los accidentados serán velados en la sede del Sindicato del Seguro, Suipacha 137, 2º piso.

Se informó también que Ricci se encuentra asistido en Pergamino y que será trasladado en las próximas horas a Junín.

Causó alarma un estallido en la noche del jueve

Una explosión registrada alrededor de la medianoche del jueves causó alarma y confusión en un amplio sector de la Sexta Sección y en un primer momento se estimó que la detonación hubiese respondido a algún atentado terrorista. Inclusó, una primera versión señalaba que "la bomba había sido colocada en un depósito de la Aduana de Mendoza ubicado en calle Agüado", lo que más tarde quedó desmentido.

En realidad, lo que ocurrió es que se hizo explotar una caja con petardos de estruendo en la celebración del nuevo aniversario de la independencia de Chile que se llevaba a cabo en las instalaciones del estadio Pacífico, en calle Perú.

En Lavalle murió un hombre electrocutado

Mientras era trasladado a la sala de primeros auxilios de Lavalle, dejó de existir el señor César Venancio Moya, con último domicilio en Tres Porteñas, de ese departamento, quien momentos antes había sufrido una descarga eléctrica

La información policial indica que el accidente se registró en circunstancias que Moya estaba trabajando cerca de una línea de alta tensión.

ASAMBLEA EXTRAORDINARIA

DEL SINDICATO DE TRABAJADORES AUTONOMOS DE PELUQUERIAS E INSTITUTOS DE BELLEZA

La comisión directiva provisoria convoca a asamblea general extraordinaria para establecer la cuota sindical, en el local ubicado en calle Godoy Cruz 166 de capital, el día 22-9-75, a las 11 horas.

ALBERTO MAS
Secretario general

20|9|C|317|20|9

ASISTENCIA SOCIAL DEL PERSONAL DE AGUA Y ENERGIA ELECTRICA MENDOZA

CONVOCATORIA A ASAMBLEA GENERAL EXTRAORDINARIA

De conformidad a las disposiciones estatutarias, se convoca a los señores asociados de la Mutual del Personal de Agua y Energía Eléctrica de Mendoza, a ASAMBLEA GENERAL EXTRAORDINARIA que se realizará el día 24 de octubre de 1975 a las 17.30 horas, en el local del Club Social, Cultural y Deportivo de Agua y Energía Eléctrica, sito en calle San Martín 355 de Mendoza, para tratar el siguiente:

ORDEN DEL DIA

1º) Lectura y aprobación acta asamblea anterior y designación de dos (2) socios presentes para que firmen la misma.
2º) Consideración proyecto construcción y financiación de un sanatorio propio a levantarse en terreno cedido por la provincia.
3º) Consideración y resolución a adoptar con el Servicio Médico-Asistencial que presta la institución a sus asociados, en relación a los aportes con que nos subvenciona la Empresa de Agua y Energía Eléctrica.
4º) Modificaciones introducidas al reglamento de la Caja Mutual de Préstamos para adecuarlo a exigencias del Instituto Nacional de Acción Mutual por aplicación Ley 20.321.

RICARDO R. CASTRO — Secretario
ORIENTE TORRES — Presidente

Art. 25º) — Estatuto Social - Quórum de las asambleas: Las asambleas podrán gestionar válidamente con un quórum de la mitad más uno de los socios activos al día con tesorería. En el caso de no alcanzar este número a la hora fijada, la asamblea podrá sesionar válidamente, treinta (30) minutos después con los socios presentes, cuyo número no podrá ser menor que el de los miembros de la comisión directiva y de la junta de síndicos.

20|9|C|830|22|9

SPARTAGO CASTELLANI

Q.E.P.D. - Falleció en St. Louis - Misouri - EE. UU. el 31-VIII-1975 - C.A.S.R. y B.P.

Su desconsolada esposa, hijos, nietos y demás familiares, agradecen intimamente al Arzobispo de Mendoza, su Excelencia Reverendísima Monseñor Santiago O. Maresma; Sres. Curas Párrocos de la Parroquia de San Vicente de Ferrer y San Agustín, Instituciones Religiosas de la Diócesis, al Sr. Intendente Municipal de la Capital, a la Liga Mendocina de Fútbol, Andes Talleres S.C., Club Gimnasia y Esgrima, Independiente Rivadavia, Gutiérrez Sport Club, Horizontes Juveniles, Automóvil Club Mendoza, Asociación Mendocina de Básquetbol, Asociación Mendocina de Bochas, Federación de Básquetbol de la Provincia, Instituciones Deportivas, Periodistas Deportivos y deportistas en general; Peña de la Amistad Futbolística y Peña del Boxeo; Comisión Municipal de Deportes, Asociaciones Culturales y de bien público; profesionales, autoridades civiles y militares; Dirección Provincial de Turismo, Colegio Notarial de la Provincia, directorio y personal del Banco de Previsión Social, Agua y Energía Eléctrica (Div. Mendoza), Banco Unión Comercial e Industrial (BUCI), Banco de Mendoza, Banco Regional de Cuyo, Unión Comercial e Industrial de Mendoza, Industria y Comercio de la Provincia, autoridades y personal de las Compañías de Aeronavegación, Aduana e Inmigración, prensa oral, escrita y televisiva. A sus innumerables amigos que tanto significaron en la vida de quien hizo de la amistad un culto; notas de pésame, participaciones, telegramas, ofrendas florales, coronas de caridad, santas misas, asistencia al aeropuerto, velatorio y acompañamiento al cementerio de Godoy Cruz y homenajes póstumos. - Además recordamos con cariño y profundo agradecimiento al capellán del Hospital de St. Mary; Reverenda Madre Superiora, religiosas, médicos y enfermeras del mismo, administración, comunidad; a la Sra. Cónsul Argentina en Chicago, Sra. Istueta; a los amigos residentes en Estados Unidos, que de una u otra forma nos acompañaron en los tristes momentos vividos lejos de nuestra Patria y familia.

20|9|C|496|20|9

EFIGENIA GATICA DE BAROTTI

Q.E.P.D.

Falleció el 23-VIII-1975.

Su esposo, hijos, nietos, bisnietos y demás familiares agradecen profundamente a sus amistades que nos acompañaron en momentos de tanto dolor con expresiones de condolencia, telegramas, notas de pésame, ofrendas florales y acompañamiento de sus restos e invitan a la misa que se oficiará mañana 21, a las 11 horas en la iglesia San José (frente plaza San José) para rogar por su eterno descanso.

20|9|C|307|20|9

Pablo Guillermo Céspedes Videla

Q.E.P.D.

Falleció el 21-VIII-75 - C.A.S.R. y B.P.

Su familia agradece las múltiples expresiones de condolencia recibidas e invita a la misa que se celebrará hoy, 20 de setiembre de 1975, en la capilla del Colegio de María Auxiliadora para rogar por el eterno descanso de su alma, a las 10 horas.

20|9|C|430|20|9

Rosalio Agüero

Q.E.P.D.

Falleció el 21-IX-1972.

Sus hijos: Josefa, Horacio, Angel; hijas políticas y nietos, participan a familiares y amigos, la misa que para rogar por el eterno descanso de su alma, al cumplirse el tercer aniversario de su fallecimiento, se oficiará el 21 del corriente en la iglesia Santa Teresita y San Mauricio, a las 8.30 horas, y piden elevar una oración a su querida memoria. Intimamente agradecidos.

19|9|C|171|20|9

AVISOS FUNEBRES

AGRADECIMIENTOS

MARIA H. DE LA VEGA DE FERREYRA SAMANIEGO. - Q. E.P.D. - Falleció el 31-VIII-75.- Su esposo, hijos y familiares agradecen profundamente a sus amistades, Instituciones y a todas aquellas personas que de algún modo los acompañaron en momentos de tanto dolor con expresiones de condolencia, telegramas, notas de pésame, ofrendas florales y acompañamiento de sus restos e invitan a la misa que se oficiará el 29 del corriente a las 19 hs. en la Iglesia de la Sagrada Familia de Villa Nueva.

20|9|F|92779|20|9

EVARISTO ABBATE. - Q. E. P. D. - Falleció el 12-IX-1975. - Su esposa, hijos, nietos y demás familiares agradecen íntimamente a amigos, vecinos y a todas aquellas que de una u otra forma hicieron llegar sus expresiones de condolencia, asistencia al velatorio y acompañamiento de sus restos.

20|9|C|243|20|9

GIOVANNI CESARINO INDRACOLI. - Q. E. P. D. - Falleció el 21 - VIII - 1975. - Su esposa, hijos, hermanos y sobrinos agradecen íntimamente a amigos, vecinos y todas aquellas personas que de una u otra forma hicieron llegar sus expresiones de condolencia, asistieron al velatorio y acompañaron sus restos al cementerio de Godoy Cruz e invitan a la misa que por el eterno descanso de su alma se rezará mañana domingo a las 10 hs. en la parroquia de Cristo Obrero. - (Gualberto Godoy 554, Dorrego).

20|9|C|412|20|9

ORACIONES

MARTIN EDUARDO GOMEZ. - Q. E. P. D. - Falleció el 20-IX-1974. - Su madre ruega elevar una oración a su inolvidable y querida memoria al cumplirse el primer aniversario de su fallecimiento.

20|9|C|366|20|9

GERMAN LUCAS SANABRIA. - Q.E.P.D. - Falleció el 20-IX-66. Su esposa, hijos, hijos políticos y nietos, ruegan una oración en su memoria, al cumplirse el noveno aniversario de su fallecimiento.

20|9|C|541|20|9

NICOLAS ADDAMO. - Q. E. P. D. - Falleció el 20-VIII-75. El personal directivo y docente de la Escuela Nº 145, "Patricios", de Las Heras, Panquehua, al cumplirse un mes de su fallecimiento, ruega elevar una oración por el eterno descanso de su alma.

20|9|C|591|20|9

MISAS Y FUNERALES

LAUREANO SEGUNDO SALINAS

Q.E.P.D.

Falleció el 9-IX-1975.

Su esposa, hijos, hija política y nietos, invitan a familiares y amigos a la misa que será rezada mañana a las 9.30 hs. en la iglesia San Miguel Arcángel.

20|9|C|428|20|9

MIGUEL BAUZA RIBOT

Q. E. P. D.

Falleció el 27-IX-1962

ANTONIETA DA CORTA DE BAUZA

Q. E. P. D.

Falleció el 20-III-1975

Sus hijos, nietos, bisnietos y demás familiares invitan a la misa que para rogar por el eterno descanso de sus almas se oficiará hoy a las 19 hs. en la Capilla del Colegio María Inmaculada, San Martín 147 Ciudad.

20|9|C|817|20|9

PEDRO SIXTO ORTIZ

Q. E. P. D.

Falleció el 15-IX-1973

C.A.S.R. y B.P.

Su esposa, hijos y nietos, invitan a sus familiares y amistades a la santa misa que en sufragio de su alma, será, oficiada mañana 21 a las 10, en la Basílica de Santo Domingo. Favor que agradecerán.

20|9|C|247|20|9

DR. WALTER LUIS BERRA - Q. E. P. D. - Falleció el 21-IX-75 - C. A. S. R. y B. P. Su esposa, madre, hermanos, hermanos políticos y sobrinos, invitan a familiares y amigos a la misa que para rogar por el eterno descanso de su alma se oficiará en la Capilla de María Inmaculada (San Martín 147) mañana a las 18.30 hs. con motivo de cumplirse el primer aniversario de su fallecimiento.

20|9|C|537|20|9

NACIRA SAHADE DE HANNA

Q. E. P. D.

Falleció el 24-IX-1970

Su esposo, hijos, hijos políticos y nietos invitan a la misa que para rogar por el eterno descanso de su alma, al cumplirse el quinto aniversario de su fallecimiento, se oficiará mañana a las 10.30 en la iglesia San Jorge (Barcala y Mitre), de ciudad.

20|9|C|516|20|9

GINO TORDONE. - Q. E. P. D. - Falleció en Italia el 23-VI-75. - Su abuela Teresa Maimone, sus tíos y demás familiares invitan a la misa que se efectuará en la parroquia de Los Dolores, Granaderos 1647, el día 21 a las 19 horas, al cumplirse 3 meses de su fallecimiento. Intimamente agradecidos.

20|9|F|92741|20|9

NASIF MORCOS. - Q. E. P. D. - Falleció el 22-VI-1975. - Sus hijos, hijos políticos y nietos invitan a familiares y amigos a la misa que para rogar por el descanso de su alma se oficiará el domingo 21, a las 10 hs. en la Parroquia de San Juan Marón. (A. Tomba 365. G. Cruz).

20|9|C|316|20|9

ROLANDO AGUERO. - Q.E.P.D. - Falleció el 21-IX-1969. - Su madre y hermanos invitan a familiares y amigos a la misa que se realizará mañana a las 18.30 horas en la Iglesia María Auxiliadora, para rogar por el eterno descanso de su alma, al cumplirse un aniversario más de su fallecimiento. Eternamente agradecidos.

20|9|C|392|20|9

ALBERTO MAURE. - Q. E. P. D. - Falleció el 18-IX-1943. - Su esposa, hijos y nietos invitan a sus familiares y amigos a la misa que para descanso de su alma, se oficiará mañana 21 a las 10.30 horas en la Capilla de María Auxiliadora, Calle 25 de Mayo Las Heras.

20|9|C|483|483|20|9

MARIA LUISA CORNEJO DE PERALTA. - Q. E. P. D. - Falleció el 17 - IX - 1972. - Sus hijos y sobrinos invitan a familiares y amistades a la misa que para rogar por el eterno descanso de su alma se oficiará hoy a las 11 hs., en la parroquia de Nuestra Señora de Lourdes, Rodríguez y Aguado, Cdad.

20|9|C|413|20|9

TRACTOR VIÑATERO: EL QUE RECIBE LAS ATENCIONES.

TAC

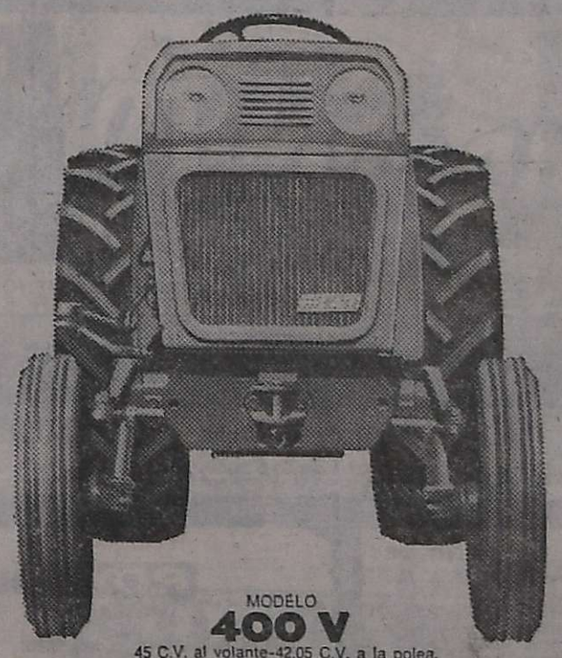

MODELO
400 V
45 C.V. al volante-42,05 C.V. a la polea.
Radio de giro: 2.775 mm.
Trocha mínima: anterior 990 mm.-posterior 915 mm.

Un tractor viñatero demuestra calidad, eficiencia y rendimiento en el trabajo.
Nosotros hacemos lo mismo.
En nuestras concesionarias o al pie del tractor.
Con moderno instrumental, talleres fijos y móviles, personal altamente capacitado.
De los 100.000 tractores Fiat en actividad, tenemos 20.000 en zonas viticolas.
Demuestran el valor de una tecnologia y el nivel alcanzado por nuestras concesionarias:
Hace 20 años que nos estamos perfeccionando. Nuestra tarea no admite puntos finales.
Tampoco improvisaciones.

FIAT
con sensatez

Los Concesionarios Fiat Tractores

ESCUDOS DOLARES
Necochea 62 - Local 12 - Mendoza
TELEFONO 258415
20|9|C 510|20|9

El pianista alemán Kurt Bauer ofrece hoy un concierto

Hoy, a partir de las 10.30, en el auditorio Galli y presentado por la Escuela Superior de Música de la Universidad Nacional de Cuyo y el Instituto de Cultura Alemana de Mendoza, ofrecerá un concierto-conferencia el destacado pianista alemán Kurt Bauer.

El público tendrá libre acceso a la sala.

Funciones de teatro

Teatro Universitario. — El elenco de la Escuela Superior de Teatro ofrecerá hoy, a partir de las 22 y mañana, desde las 20, en Las Heras 430, ciudad, la obra de Gregorio de Laferrere "Jettatore", con dirección de Benito Talfiti.

Julio Quintanilla. — Hoy, a partir de las 21.45, la Compañía Mendocina de Comedias hará su última representación de la obra de Armando Discépolo "Mateo". La dirección estará a cargo de Antonio Manzur.

Ballet folklórico actua esta noche en el Independencia

Hoy, a partir de las 21.30, en el teatro Independencia, ofrecerá una función el ballet folklórico "Proyección argentina" que dirige el señor Antonio R. Entre Ríos. El elenco está formado por Elizabeth María Entre Ríos, Matilde Angélica Muñoz, María Isabel Olguín, Patricia Aruani, Teresa Díaz, Pedro Abdala, José Perugini, Eduardo Rosas, Arturo Sfreddo, Raúl Delóngaro y José Sidoti.

Se ofrecerá un programa que está compuesto de las siguientes obras: "La criollita y las salamancas", con la interpretación de las danzas aire de huella, temas de villancico, La Fortinera, zamba y chacarera. La segunda parte será el estreno de "La leyenda del Puente del Inca", representada a través de los bailes "la esdrújula", el cóndor pasa, la palomita, triunfo y huayra muyj.

El último número corresponderá a "El velorio del angelito", con danzas del norte argentino.

La entrada ha sido fijada en veinte pesos.

Diana Maggi y Osvaldo Miranda en LOS ANDES

Sigue la Compañia Argentina de Comedias en el Avenida

Visitaron nuestra redacción Diana Maggi y Osvaldo Miranda, quienes se encuentran en Mendoza junto con Ernesto Bianco para representar "Donde duermen dos... duermen tres", de Claude Magnier.

Las funciones se ofrecerán hoy en la sala del Avenida a las 21 y a las 23 y mañana tendrá lugar la despedida a las 18.30 y a las 21.30.

Ernesto Bianco es el director y con Osvaldo Miranda y Silvia Montanari ofrecieron la obra en distintos lugares del país. "Hemos tenido mucho éxito" nos dice Miranda. La inclusión de Diana Maggi se ha producido hace poco tiempo y debuta en nuestra ciudad. La semana próxima se dirigirán a San Juan y luego a Montevideo, Posadas, Resistencia y Bahía Blanca.

"Es una comedia apta para todo público —dice Diana Maggi— ingenua, muy graciosa, con mucho "swing" pero no picaresca. Cuando yo la vi, antes de integrar la Compañía Argentina de Comedias, lloré de la risa".

Los actores preparan "Vamos a contar mentiras", de Alfonso Paso, para ofrecer la próxima temporada en Mar del Plata. Diana Maggi sigue trabajando para la televisión en el programa "Porcelandia", que "es espontáneo e improvisado". Su último trabajo para el cine ha sido "La película", del director Paolantonio, aún sin estrenar en Mendoza.

Osvaldo Miranda está dedicado de lleno al teatro. Su última participación en cine fue en "Los muchachos de antes no usaban gomina", con un rol estelar, en 1971. Ernesto Bianco se desempeña en "El chupete", programa cómico de televisión y últimamente hizo "El inglés de los güesos", de Benito Lynch.

Acompañó a los artista el señor Juan José González, en representación del administrador de "Cinematográfica Cuyana".

Director y elenco en nuestra redacción

"El gorro de cascabeles"

El nuevo elenco "Teatro del Arte" estrenará hoy a las 22 en el Museo de Arte Moderno, San Martín 1143, Mendoza, "El gorro de cascabeles", comedia de Luigi Pirandello.

Con dirección de Enrique Fredes actuarán Cristina Farro, Cristóbal Salgado, Angélica Bárcena, Alicia Guidet, Carlos Moreschi, Gabriel Moya, Cristina Sohen y Taca Salazar.

La escenografía como asimismo el diseño, el vestuario y el maquillaje están a cargo de Raúl Catalán; la iluminación correrá por cuenta de Boris Bustamante y los efectos especiales, por Jorge Sponer.

La función se repetirá mañana a la misma hora y las representaciones se ofrecerán todos los fines de semana hasta octubre inclusive.

Dictarán hoy una clase relacionada con el cuento

En la Biblioteca Pública General San Martín hoy, desde las 17.30, habrá una clase que versará sobre la inventiva en el cuento. Estará destinada a los alumnos del Centro de Estudiantes del Taller Literario de la filial Mendoza de la Sociedad Argentina de Escritores.

Cumplida la clase se procederá a seleccionar el material para una nueva plaqueta poética, con colaboraciones de los talleristas.

Sexto certamen intercolegial de teatro

Ha informado el Departamento de Extensión Universitaria de la Universidad Nacional de Cuyo, que el 20 de octubre dará comienzo el "Sexto certamen intercolegial de teatro", organizado por esa dependencia universitaria bajo auspicio de la Dirección de Acción Cultural de la Provincia.

Pueden participar los colegios secundarios del Gran Mendoza y de los departamentos restantes.

HOY CONTINUADO 14 A 24 HS. Y TRASNOCHE 0.45 HORAS
Tiene que frenar un crímen... si antes no lo frenan a él!
CONTRACOMPLOT ("CROSSPLOT")
PROHIBIDA MENORES 14 AÑOS
protagonizada por ROGER MOORE - MARTHA HYER
COLOR por DeLuxe — United Artists
HOY EXITO..!
JEAN-LOUIS TRINTIGNANT EN UNA PELICULA DE CLAUDE LELOUCH
"SIMÓN EL BRIBÓN"
Cine GRAN REX
20|9|F|20|9|D

La Strada del Sole
RESTAURANT
ALMUERCE Y CENE
EXQUISITO MENU A LA CARTA
AIRE ACONDICIONADO
SELECTO AMBIENTE RESERVE SU MESA AL TEL. 252510 ESPEJO 260 - MENDOZA

HOY TRASNOCHE 0.45 hs. GRAN CINE OPERA
PIERRE RICHARD
DESPUES DE SUBIRSELE LA MOSTAZA, SE LE PRENDIO LA CHISPA.
¡¡¡Y SALIO UN CAÑONAZO DE CARCAJADAS!!!
yo no sé nada, pero diré todo
(Je sais rien mais je dirai tout)
PROHIBIDA PARA MENORES DE 14 AÑOS
con BERNARD BLIER - BERNARD HALLER
Un film de PIERRE RICHARD
EASTMANCOLOR
VIVIAN AL MARGEN DE LA LEY, AL BORDE DEL AMOR Y SUMERGIDOS EN EL CRIMEN!
STEVE McQUEEN ALI MacGRAW
"LA FUGA" (The Getaway)
COPIA NUEVA
PROHIBIDA MENORES 14 AÑOS
Una película de SAM PECKINPAH
con AL LETTIERI
Música de QUINCY JONES
TECHNICOLOR

"Yo no sé nada pero diré todo" exhibirá el Opera

Pierre Richard

"Yo no sé nada pero diré todo" exhibirá hoy en trasnoche el Opera. Se trata de una realización de Pierre Richard, quien también encabeza el elenco. Lo acompañan Bernard Blier, Daniele Minazzoli y Nicole Jamet.

La historia gira en torno de Pierre, heredero de un emporio de armamentos en gran escala. Toda la empresa tiene el sentido del "business", la familia y la patria", salvo Pierre, a quien las armas lo horrorizan.

Sus intereses se centran en los aspectos "socializantes" de las masas, tarea muy meritoria para un multimillonario, según anticipan las gacetillas. Ocuparse de los jóvenes vagabundos y hacerles la apología del trabajo cuando hasta los 33 años se ha sido un ocioso y llamar camaradas a sus obreros desde el mullido asiento tapizado en leopardo legítimo son algunas de las cosas que hace el excéntrico e incomprendido Pierre.

El guión pertenece al propio director en colaboración con Didier Kaminka; la fotografía es de Pierre Lhomme y la música de Michael Fugain.

HOY ACTUA LA REVISTA DE LA RISA
y gran elenco
Exquisitos Platos Típicos
EL ARRIERO
José V. Zapata 215 - Gllén.
Mendoza - Tel. 245031
20|9|F|92795|20|9

Entrega de premios de un concurso de poemas ilustrados

Hoy, a partir de las 19.30, en el Museo Municipal de Arte Moderno, el Instituto Cultural Argentino-Mexicano realizará un acto para proceder a la entrega de los premios de su reciente concurso de poemas ilustrados.

La nómina de ganadores es la siguiente: Sección poesía: primer premio, Bella Santillán Fanelli; segundo, Celia Emilce Trillas; tercero, Ricardo Navas; cuarto, Octavio Fernando Acevez y quinto, Luis Raúl Silanes Menciones: primera, Yolanda Garay de Montalto; segunda, Bella Santillán Fanelli y tercera, Francisca A. Mobilia. Sección ilustraciones: primer premio, Humberto Di Leo; segundo, Bella Santillán Fanelli; tercera, Adriana Arnedillo; cuarta, Ida Recchia de Moyano y quinto, Humberto Di Leo.

El elenco "Arte Comedia" leerá los poemas premiados y luego actuará el coro "Huentala". También y como parte final del espectáculo, se ofrecerán composiciones musicales y literarias de autores argentinos.

La entrada será libre.

COMPAÑIA ARGENTINA DE COMEDIAS
ERNESTO BIANCO DIANA OSVALDO MAGGI MIRANDA
En la obra de Claudie Magnier
DONDE DUERMEN DOS... DUERMEN TRES !!!
Dirigida por el triunfador de "El inglés de los Guesos" ERNESTO BIANCO
LOCALIDADES EN VENTA
HOY 21 y 23
Teatro AVENIDA
ORGANIZACION ARTISTICA CANDILEJAS

NUEVO... DISTINTO!
3 SHOWS
24 Hs. - 2 Hs. - 4 Hs.
EXCLUSIVA...!!
TITA DE BUENOS AIRES

LA ACTUACION ESPECIAL DE
JORGE VALDEZ
EL SEÑOR DEL TANGO
ANITA LUPE
"EL VEDETTE DE AMERICA"
HOMBRE O MUJER
Y ESTELAR DESFILE DE STRIP TEASSE
barrabás
CABARET - BOITE - SHOW
CHILE 924 - TEL. 247999
MENDOZA - ARGENTINA

FOTOS CARNET
FOTO ALADINO
EN SU NUEVO LOCAL
San Juan 1392 - Tel. 218785 - Mza.
F.Pte A

Hoy Sensacional CENA SHOW en
Hostería CERRO DE LA GLORIA
JEAN DUVAL
* Palito Ortiz
* Ibis Luccetti de Ceparo
* Rafael Rodríguez
* Teresita y El Pampeano
* Roberto Marcó
Con la actuación estelar de
JORGE VALDEZ
La voz del tango
* Anima Daniel Talquenca
Hostería Cerro de la Gloria
JARDIN ZOOLOGICO
Almuerzo de los Domingos Cubierto $ 70.-
Reserve su mesa al Tel. 250130
20|9|F|92812|20|9

HOY ROXY
TRASNOCHE 0,45
Las mujeres lo amaban pero su gran pasión era el peligro.
ROBERT REDFORD
Dirigido por GEORGE ROY HILL (EL GOLPE)
EL CARNAVAL DE LAS AGUILAS
("THE GREAT WALDO PEPPER")
con BO SVENSON
SUSAN SARANDON - MARGOT KIDDER
Escrita por WILLIAM GOLDMAN
Producida y Dirigida por GEORGE ROY HILL
Historia de GEORGE ROY HILL
Música original de HENRY MANCINI
TECHNICOLOR
LOS AGENTES DE CIPOL EN SU MAS INSOLITA AVENTURA!
ROBERT VAUGHN DAVID McCALLUM
COMO ROBAR EL MUNDO
TECHNICOLOR

SENSACIONAL EXITO! EXCLUSIVAMENTE CENTER
La Manera Distinta de Conocer y Sentir el Horror de una Catástrofe
TERREMOTO (EARTHQUAKE)
PREMIADA CON 3 OSCARS POR LA ACADEMIA DE HOLLYWOOD
¡ATENCION! Esté usted consciente de que sentirá así como verá y escuchará, impresiones tan vividas como las que podría experimentar
La Empresa no se hace responsable de las reacciones físicas o emotivas del espectador.
PROHIBIDA MENORES DE 14 AÑOS
CHARLTON HESTON - AVA GARDNER - GEORGE KENNEDY - LORNE GREENE - GENEVIEVE BUJOLD - RICHARD ROUNDTREE
Producido por MARK ROBSON
TECHNICOLOR - PANAVISION
Cont. de 14 a 20.45 - Noche 21 hs.: Loc. numeradas en venta. y TRASNOCHE 0,45 hs.
TERREMOTO se exhibe a las 14.10, 16.30, 18.50, 22.15, 1,15 hs.

Premier HOY éxito! CONT. DE 14 A 24
Fue como un latigazo en el rostro de una "niña" de 18 años
la bofetada
LINO VENTURA
INIE GIRARDOT
TECNICOLOR
PROHIB. MEN. 18 AÑOS
CENTRO FILM

ROXY HOY GRAN EXITO
CONT. DE 14 A 24
Una película inolvidable que usted no puede dejar de ver
Barbra Streisand
OMAR SHARIF
JAMES CAAN
Funny Lady
UNA DAMA INSOLITA
TECNICOLOR
Dirigida por HERBERT ROSS
PROHIB. MEN. 14 AÑOS
COLUMBIA - CENTRO FILM

CINES Y TEATROS

CENTRO

AMERICA - Hoy de 13.45 a 24 hs.: "CUANDO ES PRECISO SER HOMBRE" y "A LA MUCHACHA LE GUSTABA TOCAR LA TROMPETA". Trasnoche: El mismo programa.

AVENIDA. - Hoy 21 y 23 hs.: Compañía Ernesto Bianco, Diana Maggi y Osvaldo Miranda: "DONDE DUERMEN DOS DUERMEN TRES".

CARIBIAN - Hoy 21 hs.: "ERASE UNA VEZ EN HOLLYWOOD" y "SINFONIA INMORTAL"

CENTER - Hoy de 14 a 20.50 y 21 hs. numerada: "TERREMOTO" y "DIBUJOS". Trasnoche 0.45 hs. Mismo programa.

CITY - Hoy de 14 a 24 hs.: "EL FABULOSO MUNDO DEL CIRCO" y "EL RALLY DE MONTECARLO Y LOS INTREPIDOS DEL VOLANTE".

CINEMA - Hoy de 14 a 24 hs.: "SE ME SUBIO LA MOSTAZA" y "LOS AVENTUREROS".

CONDOR - Hoy de 14,15 a 24 hs.: "VIRILIDAD" y "MARIDOS EN VACACIONES". Trasnoche 0.45 hs.: Mismo programa.

LAVALLE - Hoy de 14 a 24 hs. "HELGA, LA VIDA INTIMA DE UNA JOVEN MUJER" y "EL PROCESO DE LA MONJA DE MONZA".

LUXOR - Hoy de 14 a 24 hs.: "LA FUGA INCREIBLE" y "LOS PROFESIONALES".

OPERA - Hoy de 13.45 a 24 hs. "CINCO LOCOS EN LA GUERRA" y "LA FUGA FANTASPICA". Trasnoche: "YO NO SE NADA PERO DIRE TODO" y "LA FUGA".

PREMIER - Hoy de 13.45 a 24 hs.: "LA BOFETADA" y "LA CASA DE TERCIOPELO".

REX - Hoy de 13.45 a 24 hs.: "CONTRACOMPLOT" y "SIMON EL BRIBON".

REAL - Hoy 21 hs.: "EL SEXO Y EL AMOR" y "POZO DE ODIO".

ROXY - Hoy de 14 a 24 hs.: "FUNNY LADY" y "CACHORRO ASTUTO". Trasnoche 0.45 hs.: "EL CARNAVAL DE LAS AGUILAS" y "COMO ROBAR EL MUNDO".

SELECTRO - Hoy, 21 hs.: "EN CUENTRO EN LA PLAYA" y "COLMILLO BLANCO".

GRAN AUTOCINE MENDOZA. - Hoy 21 hs.: "LA EJECUCION" y "ASESINOS S.A.".

AUTOCINE BROADWAY - Hoy 21 hs.: "ULTIMO DOMICILIO CONOCIDO" y "EL VUELO DE LA FLECHA". Trasnoche 0.45 hs.: "DESNUDA EN LA ARENA" y "LA NOCHE AMERICANA".

EL CERRO CINE AUTO - El Challao - Hoy 21 hs.: "EL BOLERO DE RAQUEL" y "CINCO LOCOS Y EL COLLAR DE LA REINA". Trasnoche 0.45: "AHORA NO QUERIDA" y "LA CAMA CONYUGAL".

TEATROS

Municipal "JULIO QUINTANILLA". - Municipalidad de la Capital - Subsecretaria de Acción Cultural - Dirección de Cultura. Compañía mendocina de comedias presenta hoy a las 21.45 hs. "MATEO", grotesco de Armando Discépolo. Dirige Antonio Manzur. - **Espectáculo para niños**, presenta hoy y domingo, a las 16 horas: "RECITAL DE LA MAGIA Y EL BUEN HUMOR". Magos, payasos, bailarines.

Sala Subsuelo del Museo Municipal de Arte Moderno - Elenco "ARLEQUIN", presenta hoy a las 16 hs. y mañana a las 11 hs.: la obra teatral para niños: "TA - TE - TI".

Sala subsuelo del Museo Municipal de Arte Moderno - Municipalidad de la Capital - Subsecretaría de Acción Social - Dirección de Cultura - Elenco "TEATRO DE ARTE" presenta hoy y domingo 21, a las 22 hs.: "EL GORRO DE CASCABELES", de Luigi Pirandello.

U. N. C. - Escuela Superior de Teatro - Elenco de teatro infantil presenta hoy a las 16 hs. en la Escuela "Amadeo Cichitti" de Godoy Cruz: "SANGRE GORDA", "LAS ACEITUNAS" y "LA FARSA DE LA TINAJA".

U. N. C. - Escuela Superior de Teatro - Elenco de Teatro Universitario presenta hoy a las 22 hs. en el Teatro de Cámara, Las Heras 430. Mza.: "JETTATORE" de Gregorio de Laferrére.

TEATRO DE LA MONTAÑA - Godoy Cruz esq. Alberdi, Gllén. Sábado y domingo 22 hs.: "LA BIUNDA", obra nacional de Carlos Carlino. Platea $ 20.

GODOY CRUZ

CEC. - Hoy 21 hs.: "Operacion Rosa Rosa" y "Un mundo de amor".

PLAZA - Hoy 21 hs.: "Los gauchos judíos" y otro gran estreno.

SPORTSMAN - Hoy 21 hs.: "El hudimiento del Japón" y "Un loco lindo en Saint Tropez".

GUAYMALLEN

VICTORIA - Hoy 21.15 hs.: "Los chacales del Oeste" y "Dos lindas chicas en mi pijama".

LAS HERAS

BELGRANO - Hoy 21 hs. "Las procesadas" y "La flor de la maffia".

MAIPU

ARGENTINO - Hoy 21 hs.: "La Raulito" y "Quebracho". Trasnoche 0.45: "Humo de marihuana" y "La Cigarra está que arde".

IMPERIAL - Hoy 21 hs.: "Desafío entre gigantes" y "John el escandaloso". Trasnoche 0.45 hs.: Cambio de programa.

PALMIRA

COLON - Hoy 21 hs.: "Nazareno Cruz y el lobo" y "Cuando el amor llega". Trasnoche 0.45: "Los cachorros" y "Los corrompidos".

SAN MARTIN

CERVANTES - Hoy 21 hs.: "Dónde vas Magdalena" y otro gran estreno. Trasnoche 0.45, cambio de prog.

MAYO - Hoy 21 hs.: "Dos contra todos" y "Sucedió en sábado".

MONUMENTAL - Hoy 21 hs.: "No hay que aflojarle a la vida" y "Minguito Tinguitela papá". Trasnoche 0.45, cambio de prog.

RIVADAVIA

DUCAL - Hoy 21.15 hs. "Petete y Trapito". Complementa otro gran estreno.

LA CONSULTA

REAL - Hoy 21 hs.: "Los irrompibles" y "Gitano". Trasn. 0.30, cambio de prog.

SAN RAFAEL

ANDRES - Hoy a las 21 hs. "Eran diez indiecitos" y "El distraido".

GRAN SUR - Hoy a las 21 hs. "Los 14" y "Las siete maravillas del mundo".

IDEAL - Hoy de 14 a 24 hs.: "La conversación" y "La clave del vidente".

MARCONI - Hoy a las 21 hs. "Minguito tinguitela y papá". "No hay que aflojarle a la vida". Trasnoche 0.45, cambio de prog.

RIVADAVIA

DUCAL - Hoy 21.15 hs. "Petete y Trapito". Complementa otro gran estreno.

LA CONSULTA

REAL - Hoy 21 hs.: "Los irrompibles" y "Gitano". Trasn. 0.30, cambio de prog.

SAN RAFAEL

ANDRES - Hoy a las 21 hs. "Eran diez indiecitos" y "El distraido".

GRAN SUR - Hoy a las 21 hs. "Los 14" y "Las siete maravillas del mundo".

IDEAL - Hoy de 14 a 24 hs.: "La conversación" y "La clave del vidente".

MARCONI - Hoy a las 21 hs. "Minguito tinguitela y papá". "No hay que aflojarle a la vida".

GENERAL ALVEAR

SURCOPEA - Hoy 21 hs.: "Imágenes" y "Super Decamerón Nº 3".

Notas Sociales

Casamientos

Se bendecirán hoy los siguientes casamientos:

De la señorita Norma Beatriz Pena y el señor Eduardo Luis Sottano, a las 11.45, en la capilla del colegio San José de los Hermanos Maristas. Serán padrinos los señores Roberto Pena y su señora Norma Olga Caba y José Marcelo Sottano y la señora Nélida Sottano de Cantini. El oficio estará a cargo del padre Mario Montanari.

—De la señorita Zulema Lucero y el señor Ricardo Andrés Castellanos, a las 21.30, en la capilla del colegio María Auxiliadora. Serán padrinos los señores Carlos M. Lucero y su señora Elisa Puche y Juan A. Castellanos y su señora Dora Ch. de Castellanos.

—De la señorita María Lina Pugni y el señor Carlos Enrique Yunes, a las 20.30, en la basílica de San Francisco. Serán padrinos los señores Luis José Pugni y su señora María Teresa Francica y Alberto Luis Yunes y la señora Luisa María Conte de Yunes.

—De la señorita Edith Rodríguez y el señor José Oscar Ascanio, a las 21, en la basílica de San Francisco. Serán padrinos los señores Raúl M. Rodríguez y su señora Cristina Blanco y Héctor Corradi y su señora Rafaela Ascanio.

—De la señorita Stella Maris Viola y el señor Fernando José Fonseca, a las 21.30, en la parroquia de San Agustín.

—De la señorita Teresa Villegas Peralta y el señor Rodolfo Lucero, a las 20, en la parroquia de Nuestra Señora de la Merced, de Guaymallén. Serán padrinos el señor Cristóbal López y su señora Yolanda Villegas.

—De la señorita Silvia Liliana Agustín Bajouth y el señor Roberto Raúl Bramucchi Angeleli, a las 21, en la parroquia de Nuestra Señora del Perpetuo Socorro, de Chacras de Coria. Serán padrinos los señores Salomón Agustín y su señora Latife Abdala Bajouth y José Domingo Bajouth y la señora Rosa S. de Wilson.

—De la señorita Rosa Massarelli Bosisio y el señor Eduardo Módica Quiroga, a las 21.15, en la catedral de Nuestra Señora de Loreto. Serán padrinos los señores Angel Massarelli y su señora Elvira Bosisio y Sebastián Módica y su señora Yolanda Quiroga.

—De la señorita Raquel Vallejos García y el señor Jorge González Romero, a las 21.30, en la capilla de Nuestra Señora de la Misericordia, de Las Heras. Serán padrinos los señores Alberto Vallejos y su señora Tomasa García e Ismael González y su señora Luisa Romero.

—De la señorita Mirta Virginia Bonino Zalazar y el señor Carlos Arturo Albi Barrera, a las 21.30, en la capilla del colegio María Auxiliadora. Serán padrinos los señores Roiando José Bonino (h) y la señora Herminia Zalazar de Bonino y Carlos Albi y su señora Yolanda Barrera.

—De la señorita Susana Teresita D'Angelo y el señor Miguel Angel Catalini, a las 21, en la basílica de San Francisco. Serán padrinos los señores Angelino D'Angelo y su señora Ana María Bertoia y José Luis Epifani y su señora Yolanda Catalani.

—De la señorita María Lidia Castro y el señor Octavio Domingo Monserrat, a las 21, en la capilla del colegio María Auxiliadora. Serán padrinos la señora María Lidia Castro de Castro y el señor José Gustavo Castro y la señorita María Magdalena Monserrat y el señor Bautista Monserrat.

—De la señorita Diana Cristina Pelayes y el señor Héctor Raún Sastre, a las 21.30, en la parroquia San Miguel Arcángel. Serán padrinos los señores Carlos Rubén Juárez y la señora Aurelia Rosa Parladé de Pelayes y Francisco Sastre y su señora Soledad Mari.

—De la señorita Clara Murcia Moreno y el señor Carlos Alberto Manterola Parsich, a las 22.15, en la parroquia San Vicente Ferrer. Serán padrinos la señora Tatiana Parsich de Manterola y el señor Juan Parsich.

—De la señorita Rosa Lidia Merelo y el señor Hugo Núñez, a las 22, en la Primera Iglesia Bautista (San Martín 2020). Serán padrinos la señora Raquel Alonso de Pannocchia y el señor Silvio Pannocchia y la señorita Berta Guiñazú y el señor Jorge Núñez.

—**BUENOS AIRES**, 19 — De la señorita Mabel María Manzini De Cusatis y el doctor Edgardo Manzitti Casal, a las 20, en la basílica del Santísimo Sacramento. Serán padrinos el señor Rodolfo Manzini y su señora Mabel De Cusatis de Manzini y el doctor Edgardo Manzitti y su señora María Victoria Casal.

Compromiso

Fue formalizado en Buenos Aires el compromiso de la señorita María Graciela Moguillanes Módolo y el ingeniero Carlos Alberto Gil Belloni.

Demostraciones

Para despedir de la vida de solteros a la señorita María Ruth Colombi y al señor Eduardo Peñafort, los doctores Luis A. Colombi y señora Irma Best, Héctor Barros y señora María Josefina Colombi, y César Augusto Colombi y señora Lía Marina González, les sirvieron anoche una comida.

—Un grupo de amigas de la señorita Hebe Cano Villasuso, que en breve contraerá matrimonio, le dio un té en la casa de la señora Nora Alderete de Nesossi.

—En obsequio de la señorita Dolores T. López, la señora Teresa Graciela Federici de López le reunió en un té sorpresa a sus amigas.

Reuniones

El ingeniero Gregorio Puebla y su señora Rafaela Muñoz Alonso, recibirán hoy en el Plaza Hotel, a las amistades de su hija Amelia del Carmen que cumple 15 años. Por el mismo motivo, se oficiará una misa de acción de gracias hoy, a las 12, en la parroquia del Inmaculado Corazón de María.

—La señora Nelly Espiño de Play, que celebró ayer su cumpleaños, fue cumplimentada por sus amigas.

—Para festejar el cumpleaños de su hijo Néstor Pablo, el señor Pablo Prodoprígora y señora, le ofrecieron una reunión en su residencia.

—En ocasión de cumplir 15 años, la señorita Nélida Leonor Gil, reunirá hoy, a las 22, a sus relaciones.

Rotary Club

La Rueda Interna del Rotary Club Chacras de Coria, realizará el asado de la amistad, mañana, a las 13, en la casa del doctor Luis María Vautier y de su señora Lidia Laciar (San Martín 5146, Mayor Drummond). Las adhesiones se reciben por los teléfonos 253176, 242883 y 960181.

—Con el objeto de recaudar fondos para la obra de bien social que realiza la Rueda Interna del Rotary Club Mendoza Norte, se llevará a cabo una comida hoy, a las 21.30, en Juan de Dios Videla 846.

Club de Bridge

A beneficio de PADEM (Patrocinio de Menores) se jugará un torneo de bridge mañana, a las 18.30, en el Club Gimnasia y Esgrima. Presidirá el encuentro la señora Alicia Chavarría de Bunge.

Enfermos

Se recupera satisfactoriamente después de la intervención quirúrgica a que fue sometida, la señora Olga Gutiérrez de Boaknin.

—Es satisfactorio el estado de la señora Cecilia Beatriz Seidel Erquiaga de Lomazzi y el de su hijo Carlos Emiliano.

Viajeros

De Buenos Aires, el doctor Julio Lasmartres.

—De Villa Mercedes, San Luis, el señor Eduardo Julio Lasmartres y su señora Cecilia Helena Ramírez Font.

—A Salta, la señora Dora Bensadón de Danza.

—A Europa, la señora Rosa Gargantini de Branda y el señor Jorge Giol Gargantini.

—A Córdoba, la señora Eudosia Moyano de Maidana.

—De Europa, la señora Elena Moreno de Macías.

—De San Juan, el ingeniero Ricardo Gabrielli, su señora Patricia Prudkin Silva y su hija María Celina.

—A Perú, el señor Lorenzo Aldecua Guajardo.

—De Buenos Aires, el señor Hugo Armando Aldecua Chávez.

—A La Plata, la señorita Elia del Carmen Martino Grellet.

—A Europa, el doctor Luis Jorge Licciardi y su señora Miriam Virginia Rosselot.

—A Plaza Huincul, el doctor Eduardo C. Abbate y su señora Alicia M. Negretti.

Misas y funerales

Se oficiarán misas:

Hoy, a las 20, en la parroquia de San Agustín, por las almas del señor Manuel R. García, de la señora Dolores Mayorga de García y del señor Blas Correa.

—Hoy, a las 10, en la capilla María Auxiliadora del templo San Juan Bosco, por el alma de la señorita Zoraida Narbona.

—Hoy, a las 10, en la capilla del Colegio María Auxiliadora, por el alma del señor Pablo Guillermo Céspedes Videla.

—Hoy, a las 19, en la capilla del Colegio María Inmaculada, por las almas del señor Miguel Bauzá Ribot y de la señora Antonieta Da Cortá de Bauzá.

—Hoy, a las 20, en la parroquia del Inmaculado Corazón de María, por las almas de las señoras Deyfidia Fernández de Lemos y Lucrecia Marín de Lemos.

—Hoy, a las 19, en la parroquia Asunción de la Virgen, de Dorrego, por el alma del ingeniero Daniel Alberto Ponce, en el primer mes de su fallecimiento.

—Mañana, a las 12, en la iglesia de la Compañía de Jesús, por las almas de las señoras Rosa Silva Videla de Tabanera, Clementina de la Torre de Prieto, Teresita Tabanera de González y de la señorita Mariana Jofré Morales Bustamante.

—Mañana, a las 11, en la parroquia del Espíritu Santo, del Barrio San Ignacio, por el alma del señor Segundo Godoy Vergelín.

—Mañana, a las 11, en la catedral de Nuestra Señora de Loreto, por las almas de la señora Zahida Videla de Román y del doctor Ismael Román, oficiada por el padre Fernando Peñalva.

—Mañana, a las 18.30, en la capilla del Colegio María Inmaculada, por el alma del doctor Walter Luis Berra.

—Mañana, a las 11, en la parroquia de Nuestra Señora de la Merced, por las almas del señor Exequiel Araya y de la señora Virginia Carrera de Araya.

—Mañana, a las 12, en la parroquia de Nuestra Señora de Los Dolores, y a las 20, en el templo de San Juan Bosco, por el alma de la señora Juana Salcedo de Martos, en el décimo quinto aniversario de su fallecimiento.

—Mañana, a la 10.30, en la capilla del Colegio María Auxiliadora, por el alma del señor Alberto Maure.

—Hoy, a las 19, en la iglesia de la Sagrada Familia, de Villa Nueva, por el alma del señor Rubén Ferreira.

—Mañana, a las 10, en la parroquia de San Juan Marón, por el alma del señor Nasif Morcos.

—Hoy, a las 19.30, en la parroquia de Nuestra Señora de los Dolores, por el alma de la señora Dominga Granero de Fornero.

—Hoy, a las 11, en la parroquia de Nuestra Señora de los Dolores, por el alma de la señora María Luisa Cornejo de Peralta.

—Mañana, a las 9.30, en la parroquia de San Miguel Arcángel, por el alma del señor Laureano Segundo Salinas.

—Mañana, a las 8.30, en la parroquia de San Mauricio, por el alma del señor Rogelio Agüero.

—Mañana, a las 10.30, en la iglesia San Jorge, por el alma de la señora Nacira Sahade de Hanna.

Película francesa de Jean Cocteau en Radio Nacional

La Alianza Francesa de Mendoza "Marc Blancpain" ofrecerá hoy, a partir de las 19, en el salón auditorio de Radio Nacional Mendoza, Emilio Civit 460, una función de cine.

Exhibirá la película en francés con subtítulos en castellano, "Orpheé" de Jean Cocteau, rodada en 1949 con la participación de Jean Marais y María Casares. El programa se complementará con "El valle de las maravillas", corto metraje en colores y dialogado en castellano, que muestra escenas de los Alpes del sur con grabados rupestres.

La entrada será libre.

Peter Strauss

Trasnoche con Candice Berger en el América

"Cuando es preciso ser hombre" ("Soldier Blue") se proyectará hoy en trasnoche en el América. Protagonizan Candice Berger, Peter Strauss, Donald Pleasence y John Anderson. Se trata de la realización de Ralph Nelson que se ofrece en copias nuevas.

Es una visión crítica del brutal tratamiento a que fue sometido el indio norteamericano por parte del ejército de los Estados Unidos, que culminó en 1899 con el más áspero enfrentamiento en la historia estadounidense, la llamada batalla de "Wounded Knee".

El film recrea ese clima de confrontación entre la caballería norteamericana y los indios, que llegó a tener situaciones de crueldad sin precedentes, como la masacre de Sand Creek, en la cual setecientos guerreros indios, con sus mujeres y niños, fueron sacrificados, negándoseles la posibilidad de rendirse.

Candice Bergen interpreta a la heroína, novia de un oficial, que fue apresada por los cheyennes y con quienes pasó dos años como esposa de un jefe tribal. Peter Strauss es el que "debe ser hombre", y que ha ingresado en el ejército por razones familiares. Como es una persona sensible se niega a participar de la masacre.

El guión pertenece a John Gay y fue escrito sobre la base de la novela "Arrow in the Sun", de Theodore V. Olsen.

Espectáculos para niños

Julio Quintanilla. — Hoy y mañana, a partir de las 16, habrá un espectáculo titulado "Recital de la magia y el buen humor", con actuaciones del ilusionista King Lowis, los payasos Josephin y Martí y otras atracciones.

Museo Municipal. — Hoy, desde las 16 y mañana a partir de las 11, en el subsuelo del Museo Municipal de Arte Moderno, el elenco "Arlequín" representará la óbra de creación colectiva "Ta-Te-ti" con dirección de Ernesto Suárez.

Primer festival de la música contemporánea

Juventudes Musicales de Mendoza juntamente con la Escuela Superior de Música de la Universidad Nacional de Cuyo y el Instituto Goethe, llevarán a cabo el "Primer festival de música contemporánea". Tendrá lugar en nuestra ciudad del 22 al 27 del actual.

"La música del siglo veinte aparenta ser tan distinta de la del pasado —dice la gacetilla que nos envía Juventudes Musicales— que es difícil comprender que tenga profundas raíces en él y al mismo tiempo posee una unidad integral que la distingue por completo. La historia de la música del siglo actual puede ser entendida abarcando dos grandes ciclos: abandono de la tonalidad a partir de 1900, las exploraciones y experimentaciones antes de la primera guerra mundial, a la vez que la síntesis tonal y dodecafónica que las siguieron; y el muy diferente aunque paralelo conunto de rechazos, comienzos, exploraciones, análisis y síntesis que se produeron después de la segunda guerra mundial".

Muchos de estos conceptos —según se nos informó— podrán ser apreciados en las distintas audiciones y conciertos que integran la semana del festival, que incluirá obra de Messiaen, Manuel de Falla, Bartok y Stockhausen.

A la 0,45 el Center dará el film dramático "Terremoto"

Una de las actrices

El cine Center, en su función que dará comienzo a la 0.45, ofrecerá "Terremoto" una producción de Mark Robson en la que trabajan Charlton Heston, Ava Gardner, George Kennedy, Lorne Greene y Genevieve Bujold, entre otros artistas.

Es un film dramático que muestra las catastróficas consecuencias que se originan, con motivo de un terremoto, en el dique de Hollywood, lo que hace que las aguas se desborden y cunda el pánico por toda la región de Los Angeles. La tierra se abre en todas direcciones, las carreteras se hunden y los postes que sostienen líneas de alta tensión se desploman. Los habitantes de la zona azotada entran en pánico y el caos se adueña de la región.

Fue filmado en technicolor panavisión.

¡en minutos!
pisos, sillones, cortinas, rincones! todo impecable!..
ASPIRADORA YELMO jet 2001
es indispensable ¡téngala ya!

"El carnaval de las águilas" en la nocturna del Roxy

En la función trasnoche del cine Roxy se podrá ver "El carnaval de las águilas", con dirección de George Roy Hill y la actuación estelar de Robert Redford, Bo Svenson, Bo Brundin, Susan Sarandon y Geoffrey Lewis. El guión pertenece a William Goldam de una historia del propio director.

Uno de los más famosos y atrevidos aviadores del año 20, llamado Waldo Pepper, a quien los rivales no solamente le quieren quitar el cetro, ya que es el as de los vuelos invertidos y de otras peligrosas proezas aéreas, sino también a su novia.

Siendo admirado por miles de personas, en un riesgoso intento de ganar un simulacro de batalla aérea con un piloto alemán, Pepper a pesar de los múltiples accidentes, sale triunfante y en un ascenso delirante se pierde entre las nubes.

Robert Redford

Point's BOUTIQUE
Vendemos Barato Porque Queremos!
Llegaron las Poleras..!
PARA DAMAS:
POLERA de jersey de seda, con cierre ..... $ 199,00
REMERAS en algodón y tipo Chemise, manga corta ..... $ 299,00
CAMISAS de Jersey y Poplin, manga larga y corta ..... $ 399,00
PARA CABALLEROS:
SLIP de LICRA, 12 colores ..... $ 99,90
POLERAS, jersey de seda, doble $ 299,00
CAMISAS de Poplin y viole 30 gustos. Talles 36 al 42. ..... $ 399,00
PANTALON KANSAS, talle 36 al 48, Jeans, Super oferta ..... $ 599,00
SARMIENTO 51-TEL.292092-MZA.

JOHN WAYNE CLAUDIA CARDINALE RITA HAYWORTH
SAMUEL BRONSTON PRESENTA
EL FABULOSO MUNDO DEL CIRCO TECHNICOLOR "CIRCUS WORLD"
SUPER CINERAMA 70 MM MAGICOLOR 6 BANDAS DE SONIDO ESTEREOFONICO
Además: "El Rally de Montecarlo y los intrépidos volantes"
Hoy TEATRO City

AFIM presenta
BALLET DE CAMARA AFIM
Martes 23 - 21 Hs.
TEATRO INDEPENDENCIA
Socios: Ticket Nº 10
Localidades en: AFIM Catamarca 31 Locad A-24
20|9|C|886|20|9

RESUELVA SUS PROBLEMAS
POR POCOS DIAS "RITZ HOTEL" PERU esq. RIVADAVIA RESERVE TURNO: TEL. 248506 - 248538
QUIROLOGOS GRAFOLOGOS Profesores NERIZ RUIZ OCTAVIO NARANJO VALENZUELA

L.I.M.C.E.C.
LIGA MENDOCINA DE LUCHA CONTRA EL CANCER
El Cáncer es curable, consulte a tiempo
INSTITUTO DE ONCOLOGIA
MONTECASEROS 1020, Cdad. Tel. 44591

5ª SEMANA LUXOR CONT. DE 14 A 24
CHARLES BRONSON "LA FUGA INCREIBLE" DUVALL IRELAND
Encerrado por un crimen que nunca cometió- Solo Charles Bronson puede liberarlo.
BURT LANCASTER LEE MARVIN ROBERT RYAN JACK PALANCE RALPH BELLAMY ...CLAUDIA CARDINALE
LOS PROFESIONALES TECNICOLOR
PROHIB. MEN. 14 AÑOS

3ª SEMANA CINEMA CONT. DE 14 A 24
TODA LA RISA DEL PAIS!
LA MAS COMICA! LA MAS LOCA!
Se Me Subió la Mostaza TECHNICOLOR
Pierre Richard Jane Birkin
LOS AVENTUREROS ALAIN DELON LINO VENTURA
PROHIB. MEN. 14 AÑOS

¡ESTA GUERRA ES UN PLATO !!!
LOS HERMANOS CHARLES ¡SE FUERON A LA GUERRA!
¡SALVESE QUIEN PUEDA
CINCO LOCOS EN LA GUERRA
con MARISA MERLINI y PAOLO STOPPA
ESCRITA Y DIRIGIDA POR CLAUDE ZIDI
¡SE ME SUBIO LA MOSTAZA!
TECHNICOLOR
APTAS PARA TODO PUBLICO
Louis de Funes TERRY THOMAS
La Fuga Fantástica
EASTMANCOLOR
2ª semana de gran éxito
HOY GRAN CINE OPERA

CONT. DE 14 a 24 - TAMBIEN EN TRASNOCHE
ERAN SOLDADOS Y OBEDECIERON LA ORDEN... LA ORDEN ERA ASESINAR!
"CUANDO ES PRECISO SER HOMBRE" (SOLDADO AZUL)
CANDICE BERGEN PETER STRAUSS
TECHNICOLOR
PROH. MEN. 18 AÑOS
Terry Torday · Harald Leipnitz · Glenn Saxon
¡QUE TROMPETA! TODOS QUIEREN TOCARLA A la MUCHACHA le gustaba TOCAR la TROMPETA Y HACERLA SONAR!
EASTMANCOLOR Dirección Franz Antel
DOS GRANDES SUCESOS!
HOY GRAN CINE América

De JACK LONDON, maestro de la aventura, su obra inolvidable!
FRANCO NERO en COLOR
COLMILLO BLANCO
VIRNA LISI · FERNANDO REY · JOHN STEINER
Alain DELON Mireille DARC
"ENCUENTRO EN LA PLAYA"
PROHIBIDA MENORES 18 AÑOS
Un film de Georges LAUTNER
EASTMANCOLOR
HOY NOCHE 21 Hs.
MAÑANA CONT. DE 14 A 24
2ª SEMANA DE EXITO CINE SELECTRO

CARIBIAN HOY Y MAÑANA NOCHE a las 21 hs.
¡Es más que una película! ¡Es un acontecimiento!
ERASE UNA VEZ EN HOLLYWOOD
APTA PARA TODO PUBLICO
FRED ASTAIRE · BING CROSBY · GENE KELLY · PETER LAWFORD · LIZA MINNELLI · DONALD O'CONNOR · DEBBIE REYNOLDS · MICKEY ROONEY · FRANK SINATRA · JAMES STEWART · ELIZABETH TAYLOR ·

¡RECORTELO Y LLEVELO CON UD!! ...SI DESEA VER "BUEN CINE"
hoy cont. y trasnoche
nuevo cine teatro CONDOR
POR UNICA VEZ ¡Juntas!
ALBERTO OLMEDO JORGE PORCEL
Eastmancolor
Proh. men. de 18 años
Maridos en Vacaciones
"Virilidad"
...para quien sabe elegir!!
Dist. ZONDA
HOY cont.
HELGA la vida INTIMA de una joven mujer
RUTH GASSMAN - FELIX FRANCHY
Todo lo que hace plena la vida de una mujer... LA PRIMERA ...LA UNICA...
nuevo gran cine LAVALLE
2ª semana
Ademas: "Proceso a la monja de Monza"
EASTMANCOLOR

San Juan

Aprovechamiento del agua según técnicas israelíes

Energía solar para uso doméstico

BUENOS AIRES, 19 (NA).— La Provincia de San Juan podría duplicar sus 80.000 hectáreas de tierras cultivables bajo riego y emplear la energía solar para uso doméstico, como consecuencia de las observaciones que acaba de realizar en Israel el gobernador Eloy Camus. Ello podría provocar una revolucionaria transformación de la economía sanjuanina.

El gobernador Camus, en la Casa de San Juan, en esta Capital, reseñó los resultados de su reciente viaje a Israel, donde estudió los sistemas de riego y anunció que científicos israelíes efectúan investigaciones impulsadas por la Universidad Nacional de San Juan.

"Todas las observaciones y conocimientos adquiridos en Israel son posibles de ser aplicados en San Juan", señaló Camus, quien ofreció este ejemplo: "Para dar una idea exacta de los beneficios de una sistematización del riego y racional distribución del agua, bastará esta simple comparación: Israel, con todos sus recursos hídricos, puede tener un módulo de 40 a 50 metros cúbicos por segundo; nuestro río San Juan brinda un modulo de 60 metros cúbicos por segundo. Israel riega 450.000 hectáreas nosotros apenas 80.000. No es exagerado decir que podemos duplicar la extensión de los cultivos en la medida que nos aproximemos a los sistemas allí empleados".

Destacó el mandatario sanjuanino el esfuerzo y resultado obtenidos por Israel en el aprovechamiento agrícola del desierto. En ese sentido, indicó que realiza una acción de vanguardia en la investigación un instituto que lleva el nombre de "Ben Gurión".

Agregó Camus que "esto lo relaciono muy especialmente con mi provincia, con buenas tierras pero que no pueden cultivarse por falta de agua. En San Juan —afirmó— intentaremos crear un organismo parecido para achicar también nuestro desierto. En el mes de noviembre —anunció— se realizará un simposio propiciado por la Universidad Nacional de San Juan, donde acudirán los científicos y técnicos que realizan las investigaciones más avanzadas en Israel".

Dijo también el gobernador sanjuanino que "otra de las grandes iniciativas que llevo a mi provincia es la utilización de la energía solar con calefones que brindan al usuario agua caliente de hasta 75 grados con dos horas de sol. Como a nosotros —destacó— lo que nos sobran son radiaciones solares, creo que resolveremos un problema en el plan de edificación de once mil viviendas que estamos desarrollando en el marco del Plan Trienal. La construcción de los calefones es simplísima y nuestra industria podrá realizarlos sin inconvenientes".

Luego de explicar en detalle las avanzadas técnicas empleadas en Israel en materia de regadío, sostuvo que "mi recorrida por Israel ha sido realmente positiva. Sobre todo para mi provincia, cuyo clima y topografía son similares a las de Israel y con iguales problemas hídricos. Cabe destacar que Israel aprovecha el 95 por ciento del agua disponible y figura entre los primeros países en cuanto a rendimiento agrícola por metro cúbico de agua".

Suspensión de licencias

SAN JUAN. — El Poder Ejecutivo dictó un decreto suspendiendo transitoriamente el otorgamiento de licencias con goce de haberes.

Se señala en los fundamentos que se está implementando la racionalización y estructuración administrativa y se agrega que "en concordancia con principios de austeridad que el momento actual impone, se hace necesario dicha suspensión".

Se agrega que, en los casos en que se haga necesaria la licencia, tal autorización será analizada restrictivamente a los efectos de su acuerdo sin goce de haberes, cuando existan causales debidamente justificadas.

Juventud Peronista

SAN JUAN. — Una delegación de la Juventud Peronista de San Juan concurrirá a la asamblea que se realizará en la Capital Federal con carácter de homenaje a la señora Isabel de Perón. El acto es auspiciado por el consejo superior del Partido Justicialista y se realizará en la Federación de Box, Castro Barros 75, Buenos Aires.

Dictan cursos en el Hogar de Ancianos

SAN JUAN. — Se han inaugurado cursos de nivel educativo móvil en el Hogar de Ancianos por iniciativa del ministro de Bienestar Social. Las clases se dictarán dos horas por día de lunes a viernes, hasta la finalización del curso lectivo del presente año. El contenido tiende a brindar al anciano un conocimiento general de distintos hechos y actividades que se registran en el país y en la provincia mediante charlas ilustradas.

Uniones vecinales

SAN JUAN. — Entre los días 18 y 19 de octubre se realizará en San Juan el Primer Congreso de Uniones Vecinales. Tendrá lugar en el salón de la escuela José Manuel Estrada y contará con la participación de 95 entidades comunitarias.

Considerará los problemas que afectan a las villas en materia de agua potable, urbanización y atención sanitaria. Se invitó a las reuniones al ministro de Bienestar Social y a otras autoridades.

Fue recordada la fecha patria del país vecino

SAN JUAN. — Fue recordado el 165º aniversario de la independencia de Chile mediante una ceremonia realizada frente al monumento al general José de San Martín, en el Parque de Mayo.

Allí se congregaron el vicegobernador en ejercicio del P. E. doctor Francisco Aguilar; el arzobispo, monseñor Ildefonso María Sansierra; el jefe del Regimiento 22, coronel Héctor Mario Delfino; el jefe de la Décima Agrupación de Gendarmería, comandante mayor Félix A. Castelli; el cónsul de Chile, José Luis Almarza, funcionarios y miembros de la colectividad chilena.

En la base del monumento había banderas de los dos países y un grupo de abanderados escolares y alumnos de la escuela "República de Chile".

La banda del regimiento entonó los himnos de ambos países, tras lo cual se colocó una ofrenda floral al pie de la estatua. Pronunció palabras alusivas la directora de la escuela que lleva el nombre del país hermano, Noelia Zamora, en tanto el cónsul de Chile destacó la decisión común de honrar a San Martín "como justiciero homenaje —dijo— de los pueblos que tienen historia como son los nuestros".

Valle de Uco

San Carlos

Propician mayor control de los tipos de carnes

SAN CARLOS. — Informó la comuna que ha solicitado a la Dirección de Municipalidades la modificación de algunas disposiciones de la actual ordenanza sobre carnes con "el propósito de ejercer un efectivo contralor a nivel de abastecedores y expendedores de carnes vacunas en virtud de que se viene detectando propósitos especulativos en desmedro de la calidad del producto y de la economía familiar".

Concretamente se ha solicitado autorización para poner en vigencia un registro donde los expendedores deberán inscribirse dando cuenta del tipo de carnes que comercializarán (vaca o novillo) sin que puedan vender simultáneamente ambos tipos.

Las penalidades solicitadas oscilan entre 3.000 y 10.000 pesos, comiso del producto y cierres que oscilan entre diez días y la clausura definitiva.

También se ha previsto un efectivo control sobre los abastecedores, sea que faenen en el matadero local o introduzcan la carne ya faenada. Las penas en este caso oscilan entre comiso del producto, multas entre 6.000 y 10.000 pesos y para los reincidentes anulación del permiso de comercialización.

Delegación de la Caja de Jubilaciones

SAN CARLOS — Hoy, a las 11, quedará habilitada en este departamento una delegación de la Caja de Jubilaciones y Pensiones de la Provincia.

El programa de actos se iniciará con recepción de autoridades de la Intervención Federal, militares, políticas, gremiales y eclesiásticas; bendición de las instalaciones; discurso del comisionado municipal, señor Francisco Miguel Marinelli y del presidente de la Caja de Jubilaciones, señor Bienvenido Parissot. La ceremonia inaugural concluirá con la entrega de beneficios a nuevos jubilados y pensionadas.

La delegación de referencia funcionará en el palacio municipal de este departamento.

Los festejos del Día de la Tradición

SAN CARLOS. — Comunicó la municipalidad que tras realizarse una reunión de la que participaron autoridades comunales, de la Guarnición Militar Campo Los Andes, Gendarmería Nacional, Liga Sancarlina de Fútbol, Rotary Club, Departamento General de Irrigación y Centros Tradicionalistas, quedó integrada la comisión que tendrá a su cargo la organización de los festejos a realizarse con motivo del Día de la Tradición y del aniversario del departamento. Esa comisión será integrada por representantes de la Guarnición Militar Campo Los Andes, del Escuadrón 28 de Gendarmería Nacional, y por los señores Osvaldo Anzorena, Claudio Gómez, Severo Lucero, Jesús M. Peña, Ernesto Barrera, Primitivo Sancho, Elio Testa, Arturo Ríos Luis Cimarelli.

Los festejos, se informó, tendrán este año especial relevancia por cuanto es propósito de la Intervención Federal centralizar los festejos del Día de la Tradición en este departamento, el que además de haber sido declarado Capital de la Tradición es el más antiguo y tradicionalista de la provincia.

Para ello se contará con la colaboración de la Dirección Provincial de Turismo y de la Dirección de Acción Cultural de la Provincia. La comisión de referencia se volverá a reunir el viernes para comenzar con la preparación de los festejos.

Tunuyán

Aniversario del Hogar de Ancianos

TUNUYAN. — Al cumplirse hoy el segundo aniversario de la habilitación del Hogar de Ancianos de este departamento, la Dirección de Asistencia a la Ancianidad e Invalidez ha organizado diversos actos.

El programa se iniciará a las 8.30, con el izamiento de la bandera; 10.30, misa de campaña; a las 12, entrega de pensiones a Manuel Jesúa Arrue Alvarez, Horacia Mariño de Peñaloza, Genaro Romero, Francisca Centeno, Serapio Enrique Tribiño, Felipe Amador Cepada, Angela Matilde Cisterna, Josefa Zorrilla de Aranda, María Victoria Morán de Aveiro y Efraín Manso Santana; a las 13, almuerzo comunitario; a las 14, entrega de una donación; a las 14.30, campeonato de truco de Ancianos Valle de Uco versus Zona Este; a las 18, números artísticos. Todos los actos tendrán lugar en la sede del Hogar de Ancianos.

Godoy Cruz

Pinturas y fotografías en una escuela

GODOY CRUZ.—Organizada por el Club de Madres de la escuela Nº 55 "Doctor Roque Sáenz Peña", del Barrio Trapiche, quedará habilitada hoy, a las 19, en ese establecimiento educacional, una muestra de pinturas de artistas locales. También se expondrán obras proporcionadas por el Foto Club Mendoza, y trabajos florales y artesanales.

La muestra pictórica incluye los siguientes trabajos: "Paisaje de Humahuaca" y "Callecita de pintores", de Natalio Parisi; "La vida" y "Paisaje", de Dora Cecco; "Serranía" y "Girasoles", de Nene Citón; "Maternidad" (estampa), de Elvira Gutiérrez; "Flores" y "Figura", de Zulema Yrazu; "Paisaje nevado" y "Retrato de Adela", de Manuel Gil; "Los eucaliptos" y paisajes de Beatriz de Lucía.

Las Heras

Recibió la comuna préstamos comunitarios

LAS HERAS. — En dependencias de la comuna fue firmado el convenio por el que la Caja Nacional de Ahorro y Seguro otorga préstamos comunitarios por L 11.017.817, a la municipalidad. El documento fue suscrito por el comisionado municipal, señor Domingo Germán Maccari y por el gerente de la sucursal Mendoza de la entidad crediticia, señor Alberto P. Laudonio. La suma otorgada deberá ser invertida en la financiación de las obras de la red de colectores cloacales y las conexiones domiciliarias.

Luján

Doble cruce de los Andes

LUJAN. — La municipalidad ofreció un recibimiento a los integrantes de las competencias de atletismo Posta Doble Cruce de los Andes, Tunuyán-Santiago de Chile. En la oportunidad levantó un palco especialmente para dar la bienvenida como así también posibilitó la línea telefónica para la transmisión del suceso deportivo. A las 13 registró el paso por la ciudad de Luján el atleta de Tupungato Raúl Osorio, donde la comitiva organizadora que seguía al atleta se paró en el palco mencionado, y fue allí donde el comisionado municipal, señor Heber Moschetti, felicitó a los organizadores por la magnífica labor desplegada y el sacrificio puesto en evidencia al servicio del deporte, fomentando la confraternidad argentino-chilena. Se encontraban presentes en este alto del recorrido el presidente de la entidad organizadora, señor Rafael Videla; el tesorero, señor Eduardo Quiroga, y el planillero señor Manuel Araya, quienes manifestaron el agradecimiento a la comuna de Luján por la participación y colaboración a este evento deportivo internacional.

Caminata recreativa

LUJAN DE CUYO. — El departamento de Turismo, Deporte y Recreación, dependiente de la municipalidad, ha organizado para este fin de semana una caminata recreativa estudiantil con motivo del Día del Estudiante. La excursión se iniciará mañana en la plaza departamental, frente al edificio comunal y se dirigirá hasta el parque del Dique Cipolletti. La comuna invitó a participar de esta marcha a colegios y escuelas primarias del departamento.

Notas sociales

Casamientos. - LUJAN. - Hoy, en la iglesia de Nuestra Señora de Luján, serán bendecidos por el padre Paulino Reale las siguientes bodas: a las 21.20, la de la señorita María del Carmen Mociosi con el señor Carmelo Patti y a las 21.40, el de la señorita María del Rosario Ledesma con el señor Héctor Félix Rodríguez.

Misa. — LUJAN. — Hoy, a las 9, en la iglesia de Nuestra Señora de Luján, se oficiará una misa para rogar por el eterno descanso del alma de la señora Teresa O. de Battagliese.

Viajeros. — LUJAN. — A Buenos Aires, con destino a Europa, el señor Elías Busajm y su señora Francisca Llaver; María Busajm de Abraham Rached; Oscar Llaver y su señora Elsa Busajm.

Guaymallén

Citaciones a becarios

GUAYMALLEN. — La Municipalidad citó a las personas que se detallan a continuación para presentarse, como único plazo, el lunes para el pago de cheques correspondientes a becas municipales 1975.

Etelvina Gómez Ligorria, Tomasa Jofré Escudero, Domingo Eugenio Olivera, Gloria Pilar Acosta, Carlos Benito Arias.

Los interesados deberán presentarse de 7 a 13 en la tesorería municipal, con documento de identidad.

Inspecciones

GUAYMALLEN. — El cuerpo de inspectores de la dirección de Obras Privadas, prosigue su labor para detectar obras clandestinas y otras transgresiones a disposiciones y ordenanzas municipales. Las actuaciones se llevaron a cabo en Dorrego, Buena Nueva, Villa Nueva, sectores al norte de las vías del Ferrocarril General Manuel Belgrano. UNIMEV, conglomerados aledaños a avenida de Acceso, Los Corralitos, Villa Graciela, Rodeo de la Cruz, San José, Pedro Molina, arterias en las proximidades de la Municipalidad y Colonia Segovia.

Departamentales

En Villa del Parque se inaugura hoy el alumbrado

GODOY CRUZ. — Hoy a las 20, quedarán inauguradas en Villa del Parque las obras de remodelación y ampliación de la totalidad del alumbrado público en esa populosa zona.

Los trabajos, realizados en forma conjunta por la municipalidad de Godoy Cruz y la cooperativa eléctrica del departamento, beneficiarán a 800 familias y se concretaron en las siguientes arterias: Santiago del Estero, Chaco, Huarpes, Chiclana, Lamadrid, Bolívar, Lautaro, Rioja, Bulnes, O'Brien, San Vicente, Lope de Vega, Revolución de Mayo, Juncal y Talcahuano, calle ésta de acceso al barrio.

Se han colocado 252 lámparas de vapor de mercuario de 250 y 400 W., de acuerdo con el siguiente detalle: 33 luminarias de 400 W. en columnas de acero con brazo pescante de 3,50 metros; 72 de 400 W. en columnas de acero sin brazo pescante de 2,50 m.; 32 de 250 W. en columnas de acero con brazo pescante de 2,50 m. y 115 luminarias de 400 W. colocadas en suspensión en el centro de la calzada.

Sobre calles Santiago del Estero, Talcahuano, Juncal, Revolución de Mayo y San Vicente, los artefactos fueron colocados en columnas de acero con brazos pescantes y en el resto de las arterias se efectuó con suspensión al centro de la calzada.

Para los trabajos se utilizaron 15.000 metros de conductores electricos, 150 columnas de acero y 204 columnas de hormigon armado y beneficiarán a un amplio sector del departamento, incluyendo a 800 familias y 63 comercios de la zona. La planificación estuvo a cargo del departamento de Electromecánica de la municipalidad de Godoy Cruz, cuyo titular es el ingeniero Pedro Pablo Guevara.

El acto oficial de inauguración tendrá lugar a las 20, en la esquina de Lautaro y Lope de Vega y será presidida por el comisionado municipal, doctor Carlos Aurelio Sosa.

Maipú

Los festejos patronales culminan el miércoles 24

MAIPU. — Culminarán el 24 de este mes los actos y ceremonias religiosas preparados en honor de Nuestra Santísima Madre de la Merced, patrona de este departamento y General del Ejército Argentino. Cuentan con el auspicio de la Intendencia Municipal y por decreto del gobierno provincial será feriado en toda la zona.

Hasta ese día, en el templo que guarda su imagen, se reza diariamente, a las 20, el Santo Rosario; y a las 20.30, misa comunitaria por intención de los alumbrantes, con predicación, ofrecimiento de flores a la Virgen por un grupo de niños del Colegio Virgen del Carmen de Cuyo, preces litúrgicas, cánticos y palabras alusivas a cargo del padre mercedario Máximo E. Orellano.

A la cero hora del 24 de setiembre, misa solemne en conmemoración de la aparición de la Virgen a San Pedro Nolasco, para fundar la Orden Mercedaria; a las 7, disparos de bombas y repiques de campanas; a las 9.30, misa de comunión general celebrada por el párroco de este departamento, padre Angel Giménez; a las 11.15, izamiento de la bandera y entonación del Himno Nacional frente al mástil de la plaza departamental; a las 11.30, solemne misa de función, concelebrada por el arzobispo, monseñor Olimpo Santiago Maresma, y sacerdotes del decanato de Maipú, con asistencia de autoridades civiles y militares, delegaciones y fieles. En esta ocasión actuará el "Coro de la Merced", bajo la dirección del maestro Valeriano Kaminski; a las 13, banquete servido en el Instituto "Padre Vázquez"; a las 17, tradicional procesión con la imagen de la Virgen por las calles de la ciudad. La acompañarán autoridades civiles, militares y eclesiásticas; congregaciones piadosas, delegaciones escolares y fieles. Habrá desfile policial y escolar, con participación de alumnos de escuelas y colegios del departamento.

Actos deportivos

También se ha venido desarrollando un programa deportivo en adhesión a los festejos patronales y con motivo del Mes de la Juventud.

Continuará hoy, a las 10, con finales y entrega de premios del torneo "Rvdo. P. Fray Venancio Martín" categoría escuelas secundarias; a las 15, finales y entrega de premios de los certámenes de categoría escuelas primarias.

Notas sociales

Misa. MAIPU. — Mañana, a las 9, en la parroquia de Nuestra Señora de la Candelaria, se oficiará una misa para rogar por las almas del señor Egidio Masi y de la señora Argene B. de Masi.

INTERVENCION FEDERAL
EN MENDOZA

Ministerio de Bienestar Social
Dirección General de Administración

DEPARTAMENTO DE CONCURSOS

Comunícase al PERSONAL ESCALAFONADO dependiente del Ministerio de Bienestar Social que por Resolución Nº 1334/75 se llama a CONCURSOS DE ANTECEDENTES Y OPOSICION para cubrir los cargos respectivos de las dependencias que se mencionan, cuya recepción de Sobres de Antecedentes provenientes de los servicios donde hubieren sido presentados, y las Pruebas de Oposición se cumplirán en el Departamento de Concursos en las fechas y horarios que se establece a continuación:

RECEPCION DE ANTECEDENTES:

Apertura: Día 30 de setiembre - Cierre 13 de octubre

RAMA ENFERMERIA:

CONCURSO

38) UN CARGO DE JEFE-CABO (Consultorio Guardia Medicina Urgencia del Hospital "T. J. Schestakow").
PRUEBA OPOSICION: Día 16 Octubre, a las 16 horas.

39) UN CARGO DE JEFE-CABO (Servicio Hemoterapia Hosp. "San Martín").
PRUEBA OPOSICION: Día 16 Octubre, a las 18 horas.

40) UN CARGO DE JEFE-CABO (Servicio Guardia Nocturna Hospital "Carlos Saporiti").
PRUEBA OPOSICION: Día 20 Octubre, a las 16 horas.

RECEPCION DE ANTECEDENTES:

Apertura: Día 6 de Octubre - Cierre Día 17

41) UN CARGO DE ENCARGADO (Servicio de Pediatría - Hospital "Carlos Saporiti").
PRUEBA OPOSICION: Día 20 Octubre, a las 16 horas.

42) UN CARGO DE ENCARGADO (Servicio Enfermería Centro de Salud Nº 16 - Villa Nueva - Gilén.).
PRUEBA OPOSICION: Día 23 Octubre, a las 16 horas.

43) UN CARGO DE ENCARGADO (Servicio Enfermería Centro de Salud Nº 31 "David Busana" - Luján).
PRUEBA OPOSICION: Día 23 Octubre, a las 18 horas.

RECEPCION DE ANTECEDENTES:

Apertura: Día 9 de Octubre - Cierre Día 22

RAMA ADMINISTRATIVA:

44) UN CARGO DE JEFE DE SECCION (Sección Depósitos del Hospital "Emilio Civit").
PRUEBA OPOSICION: Día 27 Octubre, a las 16 horas.

45) UN CARGO DE ENCARGADO (Laboratorio de Inyectables del M. B. S.).
PRUEBA OPOSICION: Día 27 Octubre, a las 18 horas.

46) UN CARGO DE ADMINISTRADOR - Complejidad "C" - (Centro de Salud Nº 30 - Godoy Cruz).
PRUEBA OPOSICION: Día 30 Octubre, a las 17 horas.

INSCRIPCION

Abierta por diez días hábiles hasta 24 horas antes del plazo fijado para el cierre de la recepción de ANTECEDENTES de cada cargo.

Los requisitos y formalidades que se exigirán a los postulantes, fecha de programación, la difusión del llamado a concurso, la distribución del material respectivo y de los temas para las pruebas de OPOSICION y toda aquella información que resulte de interés para los aspirantes, está a cargo del Departamento de Concursos del Ministerio de Bienestar Social, Planta Baja, Ala Este de la Casa de Gobierno.

20|9|F|92810|21|9

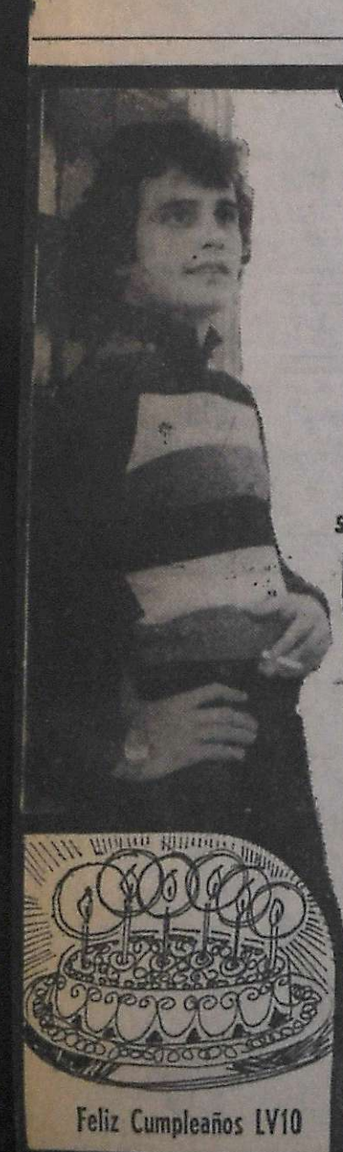

Programa de Radio y TV

Ofrecemos a continuación los programas de acuerdo con el detalle que nos han suministrado las respectivas radios y teleemisoras.

VINOS GARGANTINI SIEMPRE BUENOS SIEMPRE IGUALES

Canal 7 - Mendoza

12.15 Carta de ajuste con música selecta.
12.25 Apertura y santoral.
12.30 El show de Bugs Bunny.
13.00 Noticiero 7. Primera edición.
13.30 Ruidos.
14.30 Sábados de super-acción. "La criatura de las profundidades", con Ke... "El templo del elefante blanco", con Sean Flynn y Alejandra Panaro. "Mi lady y los 3 mosqueteros", con Ysette Lebon y Rossano Brazzi.
20.00 Argentina canta así.
21.00 Noticiero 7. Segunda edición.
21.30 Antes que en el cine. "El día que requisaron los niños", con Michael Cole y Harry Giardino.
23.00 Esta noche, cine: "Angeles con disfraz", con Leo Gor-
0.30 Palabras para recordar. Secret. Medios Comunic.

Canal 9 - Mendoza

12.30 Musical hits.
13.00 Bomba, el hijo de Tarzán.
14.30 Cine para la familia. "Ame-me o déjame", con Doris Day y Cameron Mitchel.
16.15 "Un bebé de contrabando", con Luis Sandrini.
18.00 "El dilema del doctor", con Dick Bogarde.
20.00 Voces de la Patria Grande. Recital de Los Quilla Huasi.
21.00 Noticiero Nueve.

EL PLACER DE VIVIR

21.30 Acción en el Nueve. "Flama de traición", con Lana Turner y Víctor Mature.
23.00 La noche de los grandes. "Diálogo con el tango", con películas de Julio Sosa, Carlos Gardel y Aníbal Troilo.

LRA 6 y LRA 34 Radio Nacional Mendoza

6.35 Efemérides argentinas.
6.40 Por los senderos de la patria.
7.45 Voces para el tango.
8.05 Notas y música para usted.
9.05 Variedades musicales.
9.30 Boletín cultural.
9.35 Variedades musicales.
10.05 Letra y música.
10.20 Estampa ciudadana.
10.30 Conozca al ciego argentino.
11.05 El cofre de las melodías.
11.30 Escuela Técnica Nacional Nº 3.
11.35 Danzas y cantares nativos.
12.00 Concierto de mediodía.
13.15 Pequeñas joyas de la música.
13.30 Soc. o Inst. Arabe Islámico de Mendoza.
14.05 Cancionero nativo.
14.30 Instituto Cultural Argentino Mexicano.
14.45 Música para todos.
15.05 Música típica.
15.20 Inquietudes docentes.
15.30 Desfile de ritmos.
18.30 Punto seguido.
19.05 Solistas y conjuntos argentinos.
19.30 Servicio social internacional.
19.35 Favoritos de siempre.
20.05 Les habla Holanda.
21.15 Teatro lírico.
23.20 Simplemente... para recordar.
23.55 Oraciones siglo veinte.
24.00 Exigencia.
1.00 Con permiso solemnidad.

VINOS GARGANTINI SIEMPRE BUENOS SIEMPRE IGUALES

...eclaran nula ...na sesión ...e Diputados

SAN LUIS. — Sobre la situación planteada a raíz del ocultamiento de versiones taquigráficas en la Cámara de Diputados provincial, la Comisión de Negocios Constitucionales de ese cuerpo produjo un despacho el 28 de agosto, que aprobaron unánimemente los legisladores presentes de los distintos partidos políticos, y que dice: "La Comisión de Negocios Constitucionales ha estudiado la cuestión de privilegio planteada con fecha 23-3-75, presentada por el diputado Francisco Vicente Zuno, del Movimiento Popular Provincial y por las razones que dará el señor miembro informante, os aconseja la aprobación del siguiente despacho dado por unanimidad: la Legislatura de la Provincia de San Luis resuelve: 1) Declarar que el día 16 de octubre de 1974, se realizó en esta Cámara, a las 12.30 horas, aproximadamente, una sesión en minoría presidida por el diputado Mateo A. Peñaloza. 2) Que de la mencionada sesión en minoría se tomó versión taquigráfica, por lo menos fragmentada y que a esta misma no se dio el trámite previsto por el reglamento interno. 3) Que la mencionada versión taquigráfica fue ocultada y negada al señor presidente y algunos señores diputados a la Legislatura, constituyendo esos hechos violación a los textos legislativos y por lo tanto configura una cuestión de privilegio. 4) Declarar nula la sesión en minoría referida y ordenar la no publicación de la versión taquigráfica respectiva. 5) Declarar expresamente que el señor presidente de la Legislatura no ha violado los textos del cuerpo y en lo que al respecta se satisface la cuestión de privilegio planteada. 6) A fin de determinar el grado de responsables de la cuestión de privilegio y del ilícito respectivo, pasar los antecedentes a la justicia del crimen, haciendo el presente de denuncia suficiente. 7) Autorizar a la presidencia para publicar en la prensa nacional y local esta resolución. 8) De forma. Sala de sesiones de la Legislatura de la Provincia de San Luis, a los diecinueve días del mes de agosto del año mil novecientos setenta y cinco. Firmado: Rolando Garciarena, Abraham Silvio Flores, Tomás D. Ferrara, Ramón G. Lima, Obdulio W. Domínguez, Francisco V. Zupo, Alberto Rodríguez Aostri Secretaría Legislativa".

San Luis

Pobladores de Nogolí —que también se benefician con la medida— agradecen al titular de Gobierno.

Camino a Pantanos Negros dejó inaugurado Adre

NOGOLI (San Luis). — El gobernador de la provincia, señor Elías Adre, dejó inaugurado en esta localidad una obra de trascendencia por sus características. Toda una zona ganadera, caprina por excelencia, celebró la apertura de un camino que, por la labor ejercida por los vecinos, comunicará a través de 12 kilómetros a esta localidad con Pantanos Negros. Para destacar la trascendencia de esta obra efectuada con el esfuerzo de los lugareños, durante 11 meses, usaron de la palabra el delegado zonal de la Federación Agraria Argentina, filial San Luis; el ministro de Obras y Servicios Públicos y el titular del Poder Ejecutivo. Señaló Adre en esta ocasión que "así se hace patria en la tierra, con hombres sin banderías políticas, pero sí con muchos deseos de trabajar en beneficio de la provincia".

El trabajo realizado por los productores de la zona con la colaboración y apoyo del gobierno, consiste en la apertura de la traza del camino que desde esta localidad se extiende hacia el noroeste hasta la sierra de Monigotes. A partir de ese momento la parte técnica de la obra y el control de la misma quedó a cargo del estado provincial.

Notas sociales

Funeral - VILLA DE LUJAN (San Luis) — Se cumple hoy el primer aniversario de la desaparición del señor Manuel Eduardo Silva. Por tal motivo, su esposa e hijos mandarán oficiar un funeral en la iglesia de Nuestra Señora de Luján, en esta villa, ceremonia que se cumplirá en la fecha, a las 19.30.

El gobernador Adre formuló denuncias

SAN LUIS. — Ante una publicación periodística aparecida en la Capital Federal sobre supuestas declaraciones emitidas por el vicepresidente segundo del Partido Justicialista, señor José Báez, en las que se involucra al gobierno de San Luis, el gobernador Elías Adre cursó dos despachos telegráficos dirigidos al mencionado dirigente y al vicepresidente primero del Partido, doctor Angel Federico Robledo.

El texto del despacho enviado al doctor Robledo dice: "Me dirijo al señor ministro en su condición de vicepresidente primero del Partido Justicialista, a fin de presentar formal protesta por declaraciones publicadas en diario "Ultima Hora" de fecha 18 del corriente en las que el señor vicepresidente segundo, don José Báez, niega mi condición de peronista. Frente a semejante agravio inferido solicítole requiera al señor Báez las pruebas que posea que avalen sus declaraciones. Saludo al señor Ministro muy atentamente, Elías Adre gobernador de San Luis".

El telegrama dirigido a Báez dice: "La publicación del diario "Ultima Hora" de fecha 18 del corriente atribuye a usted declaraciones en las que niega mi condición de peronista. Ruego por lo tanto ratificar o rectificar las mismas, ya que de ser veraces configurarían un serio peligro a las garantías de ecuanimidad e imparcialidad que debemos gozar los peronistas por parte de la conducción partidaria y la actualización de viejas prácticas que creíamos definitivamente desterradas. Salúdole atentamente, Elías Adre gobernador de San Luis".

El primer mandatario puntano también dirigió sendos despachos telegráficos al secretario de Difusión de la Presidencia de la Nación y al director de Radio Splendid denunciando las disposiciones adoptadas por el nuevo interventor en LV15 Radio Villa Mercedes prohibiendo la emisión diaria del Boletín Oficial de la gobernación de San Luis. El texto del telegrama dirigido al secretario de Prensa, expresa: "Denuncio al señor secretario la grosera y agraviante medida adoptada por el nuevo interventor en la Radio LV15 de Villa Mercedes al prohibir la emisión diaria del Boletín Oficial de la gobernación de San Luis que venía realizándose hasta el momento sin inconvenientes". De igual tenor es el texto dirigido al director de Radio Splendid.

El concurso "Leopoldo Marechal"

SAN LUIS. — El 30 del corriente, a las 12., vencerá el plazo para inscripción y recepción trabajos para el concurso literario "Leopoldo Marechal", organizado por la Dirección de Cultura de la Provincia de San Luis, de acuerdo a las bases publicadas oportunamente.

Es para los autores inéditos de Mendoza, San Juan y San Luis.

El jurado que tendrá a su cargo la selección de los trabajos, quedó integrado en la siguiente forma: Teresita Sagui, Angela Alessio, María Cristina Carnelli Despósito, Hebe Almeira de Gargiullo y Antonio Di Benedetto.

Aporte local a un congreso

SAN LUIS. — Cerró sus actividades el Congreso Nacional de Historia celebrado en Catamarca durante los días 11, 12 y 13 del corriente, para tratar el tema "Situación de las provincias en la época de Rosas". Concurrieron más de cuarenta miembros titulares, sobrepasando los adherentes el número de treinta.

Se presentaron alrededor de 50 trabajos originales, habiendo sido estudiados y aprobados en su totalidad. Presidió el congreso el presbítero Ramón Rosa Olmos, presidente de la Junta de Historia de Catamarca. La Junta de Historia de San Luis estuvo representada por su presidente y su secretario. Especialmente invitado, el profesor Hugo A. Fourcade presentó una comunicación titulada "La historiografía sanluiseña y la época de Rosas" que fue considerada muy favorablemente y, don Víctor Saá leyó unos apuntes bajo el título "San Luis durante el gobierno de don José Gregorio Calderón 1883-1840", trabajo que provocó un particular debate. Una vez más la Junta de Historia de San Luis se ha hecho presente en una justa nacional de investigación histórica.

Inauguran hoy una exposición

SAN LUIS. — Hoy, a las 19, en la sede de la Dirección de Cultura, se llevará a cabo el acto inaugural de la exposición de óleos de la artista plástica Beatriz Orta, quien ofrecerá, además, una conferencia sobre el tema "Las culturas de México", ilustrada con diapositivas.

La muestra, que está integrada por veinte obras, permanecerá abierta al público hasta el 27 de este mes, de 9 a 12 y de 16 a 20.

Beatriz Orta es profesora de filosofía y arte. Ha realizado exposiciones en España, Perú y la mayoría de las provincias argentinas.

Durante la ceremonia en un solar histórico.

Celebración del Día del Maestro en San Francisco

SAN FRANCISCO DEL MONTE DE ORO, San Luis. — Fue celebrado en esta localidad el "Día del Maestro", y se recordó la figura de Domingo Faustino Sarmiento. El acto se desarrolló en el solar histórico donde se conserva la escuela en la que Sarmiento dictó sus primeras nociones a los pobladores del lugar.

Asistieron al acto representantes del Poder Ejecutivo Provincial. Se congregaron también maestros, alumnos, autoridades locales y numeroso público.

Luego de izar la bandera de ceremonia se entonó el Himno Nacional y se escucharon las palabras de la señorita Liliana Marín, en representación de todos los docentes. A continuación habló el ministro de Gobierno, doctor Audelino Torrengui. Dijo que este "acto tan hermoso y significativo, es para efectuar en nombre del gobierno, un justiciero homenaje al maestro de América, al hombre - símbolo, al paladín de la cultura que, a través de toda su vida, fue predicando el evangelio de la educación y el saber. Como se ha dicho, es más fácil decir lo que Sarmiento no fue que enumerar los múltiples aspectos de su actividad nacional, donde se hizo sentir el beneficio del impulso de un argentino humilde. Deseo que en este instante se me permita tener la debilidad de evocar mi primera juventud, mi adolescencia, recordar un poco de la franquicia de la adolescencia. Cuando fuí maestro de una humilde escuela. Por eso no se olvida, porque es bueno pensar a veces por encima de todas las diferencias profesionales". La misión del maestro, por encima de todas las diferencias ideológicas, sociales, sociológicas, es una sagrada misión que nos une a todos".

Ratifican apoyo a la gestión del gobernador

VILLA MERCEDES (San Luis). — En una reunión llevada a cabo en la sede del Centro de Empleados de Comercio, que contó con la asistencia de representantes de los 15 gremios confederados, de los diputados provinciales Rodolfo Garciarena, presidente del bloque Justicialista de la Legislatura, y Horacio Carena, y de una delegación de la Asociación Peronista "20 de Junio" de la Fraternidad de la ciudad de Justo Daract, brindaron su adhesión al gobernador de la provincia, señor Elías Adre y le ratificaron su apoyo a la obra de gobierno.

Al arribar el primer mandatario al local, fue recibido por los dirigentes del sector gremial. Iniciada la reunión, el diputado Garciarena le dio la bienvenida. A continuación hicieron uso de la palabra otros dirigentes sindicales y también lo hizo el gobernador Adre. El diputado Garciarena, entre otros conceptos dijo: "Vamos a hablar acerca del presente de la política gremial, que cuenta con el apoyo incondicional que nuestros gremios de Villa Mercedes hemos puesto de manifiesto hacia el gobernador, avalando su gestión. Ese aval es recíproco: el gobernador se siente receptor de esa fuerza, de ese poderío del Partido Justicialista y del sector gremial, que permite adoptar decisiones para el futuro, y nosotros nos sentimos respaldados por el gobernador en nuestra labor". "Para dar ese apoyo —siguió diciendo Garciarena— debemos volcar nuestra experiencia, adquirida trabajando, porque somos concientes de que el futuro que anhelamos lo obtendremos en la medida en que todos actuemos, no importa a qué gremio pertenecemos, porque todos debemos tener conciencia del momento difícil que se vive. Debemos mantenernos unidos, solidarios y firmes ante la acción de cualquier sector. Este encuentro de hoy nos hace sentir justificadamente optimistas, ya que reiteramos nuestro apoyo al gobernador y al amigo y señalamos una vez más que Elías Adre tiene en Villa Mercedes amigos leales en el sector sindical y que puede contar con ellos, así como nosotros sabemos que podemos contar con el gobierno".

Seguidamente se suscitó un amplio diálogo entre los dirigentes sindicales y el gobernador. Todos los problemas relacionados con el sector obrero y con Mercedes fueron planteados al mandatario.

Por último habló el gobernador. Dijo que constituía un hecho realmente positivo el diálogo entablado, alejado de formalidades y protocolo. "No reconocemos a otra fuerza gremial en la lucha común que ésta que representan ustedes, expresión mayoritaria de la clase trabajadora mercedina", afirmó el señor Adre. Más adelante dijo que "ha llegado el momento de decir basta, de corregir errores y estrechar filas".

San Rafael

La UDEN evaluó el resultado de los paros

SAN RAFAEL. — Convocados por la junta departamental de UDEN, adherida a C.T.E.R.A., se reunieron los maestros nacionales primarios. Durante el encuentro se efectuó una evaluación de los resultados de las medidas de fuerza de los días 17 y 18, que alcanzaron un ausentismo del 90 por ciento, cifra que fue considerada satisfactoria.

La asamblea por medio de una comunicación dada a la prensa, destaca "la cohesión existente entre los maestros nacionales y provinciales y denuncia las informaciones dadas por algunas emisoras oficiales que se confundió a los docentes al informar del levantamiento de las medidas de fuerza dispuesta por CTERA".

Sostienen los docentes que la información debe ser veraz y libre para favorecer a la democracia que los maestros anhelan y defienden en las aulas y en la comunidad y se critica severamente a una emisora local por los agraviantes conceptos con que habría calificado el paro de actividades.

Informa que los motivos de las medidas de fuerza procuran la efectivización de los aumentos salariales acordados, la aplicación del Estatuto del docente y leyes laborales que, de no cumplirse darán lugar a un nuevo paro de 72 horas, de cumplirse en la próxima semana. Condena el otorgamiento de personería gremial a otro que no representa al magisterio nacional, indicando que se han efectuado las presentaciones respectivas ante la Suprema Corte de Justicia, Ministerio de Trabajo, y las Cámaras de senadores y diputados y lamenta la demora en su tratamiento.

...ticas

...critica el descuento ma... de cuotas sindicales y fon... compensador efectuado a docentes de todo el país que representa un ingreso para U. de miles de millones de pesos y el destino que se daría a esos fondos. En materia de jubilaciones se reitera la lucha por la aplicación del artículo 52 del Estatuto del Docente y por el pago del 82 por ciento móvil a los jubilados con los descuentos que practica la Caja de Jubilaciones, manifestándose dispuestos a que por ese medio se les realice un descuento más alto, pero se oponen rotundamente en cambio al descuento del 3 por ciento para el fondo compensador, expresando que no ofrece ninguna garantía oficial ni está respaldado por el magisterio. De la ley de prescindibilidad, se dejó cesante a los dirigentes de C.T.E.R.A. por el solo hecho de ser gremialistas auténticos y se cita el caso concreto del delegado por Mendoza, el supervisor escolar Francisco Orlando Jaliff, que ganó el cargo por concurso de antecedentes y oposición. Agrega, que hasta la fecha no han sido restituidos en sus cargos los maestros cesantes sin sumario y que los reclamos de C.T.E.R.A. han sido escuchados por las autoridades y, en este sentido la asamblea resolvió seguir trabajando para la reposición en sus cargos del personal declarado prescindible, como así paralizar la labor docente en el caso de que se realicen nuevos despidos y en el caso de que esas cesantías sean adoptadas durante el período de vacaciones al iniciar el período lectivo de 1976.

Seguirá hoy un curso

SAN RAFAEL. — Hoy, a las 17, en el Instituto del Profesorado Superior "Del Carmen" la profesora María N. de Romero hablará sobre el tema "Aspectos distintivos de la narrativa contemporánea; Antonio Di Benedetto, cuentista argentino".

Celebrarán el 1º el Día del Viajante

SAN RAFAEL. — La Asociación de Viajantes de San Rafael organiza diversos actos para celebrar, el 1º de octubre, el Día del Viajante.

Los actos se iniciarán a las 10, con la concentracción de los viajantes en la sede social de calle Buenos Aires 657, y a las 11, se trasladarán al cementerio, donde se colocará una corona recordando a los asociados fallecidos y cuyo importe será entregado a FEYES; a las 11.30 concurrirán a la Municipalidad para saludar al comisionado municipal, señor Chafi Félix, y luego rendirán homenaje al Libertador General San Martín. Se depositó una corona de caridad cuyo importe lo entregarán a la Escuela de Sordomudos y al Asilo Hogar Las Mercedes. A las 12.30 serán agasajados por una firma del medio.

Por la tarde, ofrecerán un festival cinematográfico para los niños de San Rafael, en el Cine Marconi, a las 16, donde se sortearán juguetes y se entregarán golosinas. Concurrirán también los niños del Instituto del Menor de la villa 25 de Mayo y se agasajará a los ancianos en el Asilo Hogar Las Mercedes, a quienes se les entregarán obsequios. A las 22, los viajantes se reunirán en una cena en el Belgrano Club.

El 4 de octubre a las 22, se servirá una cena en agasajo a la esposa del viajante, en el Belgrano Club.

Festival de danzas

SAN RAFAEL. — Hoy, a las 21, en el Teatro "Rodolfo Iselín", dependiente de la Dirección Municipal de Cultura, se ofrecerá un recital de danzas folklóricas y españolas, a cargo de los alumnos de las academias municipales de danzas. En el festival, se anuncia también la participación especial del conjunto "Los Hermanos Jofré".

BARBERA D'ASTI
Barbechos vendo $ 1,60 - Calidad y Sanidad certificadas
TELEFONOS 214914 - 261561 y 252238
20|9|F|92903|20|9

RASTROJERO
MOD. 1971
Vendo total 190.000 pesos ley y recibo permuta. Perfecto estado. Tratar: Paso de los Andes 802, Godoy Cruz.
20|9|C|547|20|9

ORO
Alhajas - Pólizas
Moneda
Excelente Cotización
JOYERIA GOLD
ESPEJO 102
Asociado a COVEMPA

EN SAN MARTIN
Necesito Alquilar Local
para taller, zona comercial. Puede ser casa en cualquier estado, con entrada de vehículos.
PUEYRREDON 555
SAN MARTIN — MENDOZA
20|9|F|92816|20|9

Algarrobo San Luis
Viña y Parral
Canela Misionera - Leña aserrada. - Cervantes 2379. - GODOY CRUZ
17|9|F|92281|20|9|A

ORO
PAGO $ 355 Gr. Of.
RESCATO POLIZAS
JOYERIA BASSO
SAN JUAN 1359.
18|9|C|845|23|9

VIGUETAS - ELEMENTOS PARA TECHOS Y LADRILLOS
PRECIOS INCOMPETIBLES
— ENTREGA INMEDIATA —
Godoy Cruz 1882 - San José
TELEFONO 260158
19|9|C|64|20|9

FIAT 128
MODELO NOVI 1973
36.000 - $ 145.000
— CONTADO —
SAN MARTIN 950
20|9|C|515|20|9

HOY
Podemos atender a nuestros clientes como ellos lo merecen en nuestro SALON DE VENTAS
Máquinas de escribir eléctricas y manuales
Máquinas de calcular eléctricas y manuales
Máquinas electrónicas de escritorio y portátiles
Fotocopiadoras
Registradoras
Muebles de oficina: metálicos y de madera
Servicio técnico
Idoneidad... demostrada a través de muchos años en el ramo
Visítenos
norman
TOSHIBA
SWEDA
olivetti
Remington
ERIKA
FOTOCOPIADORA 3M
josè mantello
MAQUINAS Y EQUIPOS PARA OFICINAS
ENTRE RIOS 386 Reparaciones: 251636 MENDOZA

REGIA CASA CATEGORIA
SOBRE AVDA. ACCESO, en la zona más residencial, finos detalles terminación. PLANTA BAJA: amplia recepción, precioso estar, cocina y dependencias, amplio jardín, 2 garajes. PLANTA ALTA: cómoda escalera, 3 dormitorios, 2 baños y confortable estar, calefacción central. VENDE:
SARAVIA INMOBILIARIA
TELEFONO 214313 - JUAN B. JUSTO 490 - CIUDAD
SABADO DE 10 a 19 y DOMINGO DE 9.30 a 12 horas.
20|9|C|551|20|9

AUTOS USADOS
AUTOMOVILES
Peugeot 404 .. 75
Dodge 1500 .. 73
Renault R-6 .. 74
Fiat Cupé 125 . 74
Renault 4 S .. 73
Ami 8 73
Citroen 3 CV .. 73
Dodge 1500 .. 72
Fiat 600 R ... 72
Fiat 128 71
Renault 12 .. 71
Renault R. 6 .. 72
Fiat 1600 72
bordó
Peugeot 504 .. 70
Fiat 1500 69
Peugeot 404 .. 68
Renault R-4 .. 68
Ford Falcon .. 68
Valiant IV ... 67
Valiant III ... 64
Volkswagen .. 61
Blanco
PICK UP
Dodge Diesel . 75
Roja
Fiat 1600 73
Peugeot T4B .. 72
Jeep IKA 68
Peugeot T4B .. 68
Hoy sábado atendemos de 9 a 13 y de 13 a 19
PRIMO MESCHINI S.A.
CONCESIONARIO DODGE
Rioja 1448 - San Juan 1457
Tel. 250800 - Mendoza
20|9|F|92822|20|9

AUTOMOTORES CALIRI
Inauguró su nuevo local
AVENIDA COSTANERA 2315 — GUAYMALLEN
Cupé Torino 0 Km. - R-12 Break - R-12 - R-6 - 4-S — USADOS: Chevy 1973 - Fiat 600 75 - Valiant IV 1966.
20|9|C|492|20|9

PASTO
Bajo galpón - $ 1,50 kilogramo. BUSCEMA HNOS. SACIA.
Lavalle 614 - Teléf. 21094 - Gral. San Martín (Mendoza)
20|9|F|92786|22|9

ALQUILO GALPON
VILLA NUEVA
200 mts. pavimento, agua, luz, fuerza, baño, vestuario. Basile. - Bra. de los Andes 4169 - Villa Nueva. - T. 262356. Sábado: mañana-tarde. Domingo: 10 a 13 hs.
20|9|F|92849|20|9

TURBA
VENDO
Granulado Volcánico. Madera para Viñas. - Rivadavia 1647, Godoy Cruz - Mendoza - Teléfono 220537.
20|9|F|91134|20|9

HIERRO
DE CONSTRUCCION NERVADO
Nº 4,2 - 6 - 8 al 20 - CUALQUIER CANTIDAD
CAÑOS GALVANIZADOS — YESO
CEMENTO — CAL
EL EMPORIO DEL CONSTRUCTOR
CORRALON AVENIDA
SAN MARTIN 145 - LAS HERAS - TELEFONO 216980
20|9|C|549|26|9

CITROEN AMI 8
0 Km. c/financiación 34 meses. - Verdadera oportunidad. Vende particular. Sábado, 15-20 hs. Domingo, 10-12 hs. - Alem 137 - Ciudad.
20|9|C|525|21|9

oro
HASTA $ 400.-
ESPEJO 271 PISO 2 OFIC. 1
20|9|F|92835|30|9|A

BARBECHOS
Malbeck, Verdot, Cabernet, Sauvignon, Bonarda, Tempranilla, Merlot y otras. Vende: "VIVERO LUJAN", de Pisinatti y Massi. Controlado por I.N.V. y Sanidad Vegetal. Financiamos sin cargo. - BRANDSEN s/n. TELEFONO 980655. PERDRIEL. LUJAN.
20|9|F|92850|21|9

Antisísmica
Particular Vende Casa a Un Paso del Centro
3 dormitorios, living comedor, cocina comedor, 2 baños, dependencias, jardín, patio y terraza. Teléfono. Total: $ 1.180.000 - Facilidades.
DORREGO 878 - DORREGO - GLLEN. - TEL. 292470
20|9|F|92846|20|9

GUIA PROFESIONAL

MEDICOS

CONSULTORIO MEDICO
Clínica Médica - Nutrición - Diabetes - Enfermedades de los Huesos - Enfermedades de la Mujer - Cirugía General.
DOCTORES
LUCIA MAMMANA
H. DANIEL QUIROGA
LUIS A. LANOUGUERE
RODOLFO GUEVARA
Espejo 333 - P. B. - Dpto. 2. Ciudad. Turnos: Teléf. 253081. Mutuales.
20|9|F|42743|28|9|A

CARDIOLOGIA DE URGENCIA
ATENCION PERMANENTE Y ELECTROCARDIOGRAMAS A DOMICILIO
TELEFONOS: 242417 - 249001
23|5|C|406|23|9|A

Dr. ANGEL C. NAVARRO
Cirugía - Atiende lunes, miércoles y viernes de 17 a 20 hs. Reserve turno. Alpatacal 2755. Teléf. 214325.
1|11|F|Pte.|A

Dr. I. SCHERBOSKY
Clínica - Especialista en enfermedades bronco pulmonares. Asma. Pedir turno. José F. Moreno 2760. Tel. 257402 y 258616.
14|11|F|74067|Pte.

Dr. KALIMAN
CLINICA GENERAL
Medicina Psicotomática - Consultas de 16 a 20 hs. Se atiende mutuales, Sgto. Cabral 706, Ciudad. Teléfono 290500.
15|4|F|50803|Pte.

Dr. OSCAR E. CAMINOS
Clínica y Cirugía - Obesidad - Várices - Vejez - Enf. Venéreas - Impotencia - Mutuales. Sarmiento 777. De 11 a 13 - 17 a 21 hs.
9|1|F|Pte.

Dr. RODOLFO S. ESCOBAR
CLINICO - CIRUJANO
Ap. Digestivo. Várices y Hemorroides. Paso de los Andes 520, Godoy Cruz. Mutuales c/turno. T. 225826.
1|10|F|Pte.-A.

Dres. SERAFIN PARRA MARIO ROITMAN
Clínica general. Mutuales. Salta 1576, Ciudad.
20|9|C|139|21|9

Dr. MIGUEL ANGEL CHIRINO ZARATE
Clínica médica: Oncología. Enfermedades de la mujer. Especializado extranjero. Rioja 1856. Tel. 250237.
20|9|C|188|189|28|9|AD

APARATO DIGESTIVO

Dr. OMAR MUSRI
Atiende Mendoza: Sanatorio Policlínico Guaymallén - Tel. 218052. San Martín: Sanatorio Argentino. Rivadavia: Sanatorio Carrasco y Bertona.
6|2|F|62272|Pte.

Dr. NESTOR MATUSCHKA
Clínico. Aparato digestivo, hígado, estómago, intestino, hemorroides. Diariamente desde las 17. Turnos a los teléfonos 291752 y 248241. - Colón 185 - 4º Piso.
9|12|F|75176|Pte.

VIAS URINARIAS

Dr. ALBERTO PABLO CORICA
ESPECIALIZADO EN EE. UU.
Enfermedades vías urinarias, Adultos y niños. Colón 532 - Turnos Teléfonos 240835 y 252553.
29|1|F|29090|Pte.

Dr. MANUEL BIANCHI
Riñón, vejiga, próstata y genitales. Esterilidad masculina. Turnos desde las 16 horas. Tel. 256234. - Agustín Alvarez 250.
4|6|F|66024|Pte.

DOCTOR
Alberto David Bekerman
Especializado en EE. UU. Cirugía vías urinarias. Adultos y niños. Esterilidad. San Martín (Sur) 69. G. Cruz. 9 de Julio 1189. 2º "15". Turnos: tel. 220078.
5|8|C|940|31|9

Dr. IGNACIO J. ROMEO
CIRUGIA VIAS URINARIAS
Cirugía general. Diariamente desde 17 horas. Pedir turno. República de Siria 325. Teléfono 292220.
F|Pte.

Dr. JORGE L. FAVIER
CIRUGIA - VIAS URINARIAS
IMPOTENCIA
Reservar turno. - Rioja 934.
9|11|Pte.-A.

NUTRICION

DOCTOR
RICARDO W. ESTRELLA
Clínica médica. Nutrición. Hormonas. 10 a 13 y 17.30 a 21.30 hs. Mutuales. Unicamente con turno. - Necochea 292. Tel. 216006 - 242897 y 218766.
1|2|F|4012|Pte.

Dr. MINUCHIN
Obesidad, Diabetes, Delgadez, Gota, Arteriesclerosis, Aparato digestivo. Turnos. Roca 20, Las Heras, Tel. 254402. Amigorena 80, Ciudad. Tel. 244777.
3|12|F|Pte.

OBESIDAD

Dr. MARIO R. LEVIN
OBESIDAD
Director Centro Médico - Modelación Corporal Post Parto y Obesidad. Gimnasia modeladora. Masajes manuales y electrónicos. Baños a vapor individuales. Parafina reductora. Bronceado. Fisioterapia. - San Martín 1464, G. Cruz. T. 246897 Se Atienden todas las Mutuales.
31|8|F|87535|Pte.|S

Dr. ALBERTO SEVILLA
Médico director Institutos de Obesidad. Asma y Alergia de Mendoza, Córdoba, Buenos Aires
Obesidad y celulitis deformante, Várices y hemorroides. Trat. sin dolor. Departamentos especializados: Cardiología, Radiología, Cirugía plástica, Injerto de cabello, Dres. Edgardo Escobar - Prof. Tomás Hughes). Avda. Colón 232. Tel. 241440 - 290006. Atendemos nuevamente mutuales.
27|7|F|58110|Pte.

GLANDULARES

Clínica de Endocrinología
Salta 1466/68 T. E. 214530. Mendoza. - Particulares y mutuales. Pedir turno por teléfono.
12|9|C|950|30|9|A

VARICES

Dr. SPINETTA REGUERO
Várices - Trat. no operatorio por electro fulguración. Cirugía. Espec. E-paña. Turnos: Junín 213. Barrio Bombal. Tel. 244111.
17|4|F|75664|Pte.

Dres. ALBERTO SEVILLA EDGARDO ESCOBAR
Tratamientos várices y hemorroides sin operación ni abandono de trabajo. Avda. Colón 232, Teléfonos 241440 - 290006.
27|7|F|58111|Pte.

PSIQUIATRAS

Dr. RAUL ANTUN
Especializado en Europa. Lunes, Miércoles y Viernes. Entre Ríos 226, Turno de 14 a 19. Tel. 257256.
6|3|F|Pte.

Dr. JULIO JOSE HERRERA
EX PROFESOR TITULAR DE PSIQUIATRIA
Pedir turno. Entre Ríos 226. - Tel. 257256.
4|4|F|60870|Pte.|A

Dr. NICOLAS I. GIUDICE
PSIQUIATRA
25 de Mayo 1234. Reservar turno. Teléf. 256545.
12|5|F|Pte.|A

GINECOLOGIA

Dres. H. BRANDI
Fertilidad Matrimonial. Menopausia - Cirugía Ginecológica - Partos. - San Lorenzo 222. Tel. 243286. San Martín 1408 - Godoy Cruz. Tel. 221482 - Turnos.
30|7|F|79094|Pte.

ESPECIALISTAS EN SEÑORAS

JOSE N. MALAH
Señoras. Esterilidad. Partos. 17.30 a 21.30. Necochea 292, Ciudad. Tel. 216006. Mutuales con turnos. Teléfono 218765.
30|4|F|56675|Pte.

DOCTORA
MARTA GONZALEZ IÑESTA
Enfermedades mujer y la niña. Embarazos, Partos. Turnos. Catamarca 83. Dpto. 36. 3º P. Teléfono 291982. Part. 226294.
3|9|F|88099|Pte.

Dr. GREGORIO ENRIQUE DE LA ROSA
Señoras. Partos. Cirugía. De 16 a 20 hs. diariamente. Mutualidades. H. Yrigoyen 342, G. Cruz, Mendoza. Tel. 291393.
4|10|F|52340|Pte.|A.

Dres. H. BRANDI
Fertilidad Matrimonial. Menopausia - Cirugía Ginecológica - Partos. - San Lorenzo 222. Tel. 243286. San Martín 1408 - Godoy Cruz. Tel. 221482 - Turnos.
18|9|F|92295|Pte.|A

ESPECIALISTAS EN NIÑOS

Dr. CACERES
NIÑOS Y RECIEN NACIDOS. Especializado en EE. UU. Nueva dirección: Primitivo de la Reta 836. Dpto. D. Ciudad. Teléf. 242051 - 245084.
18|9|C|842|27|9

PROFESOR
Dr. HUMBERTO J. NOTTI
nes de 15 a 18. Mitre 954. Teléfo- Atiende: lunes, miércoles y viernes 240453.
16|7|F|76212|Pte.

Dr. JUAN S. ROMERO
Especialista en niños, Clínica, Cirugía. Jefe Servicio Niños Hosp. Español. De 15.30 a 19 horas. San Martín 986. Godoy Cruz. T. 220893.
14|2|F|62978|Pte.

GARGANTA, NARIZ Y OIDO

Dr. LUIS E. MONETTI
10-12 - 18-21 horas. 9 de Julio 1050. Tel. 249323. Particular teléfono 248661.
31|12|F|Pte.

JOSE M. CORRALES
Especialista en garganta, nariz y oídos. Especializado Europa. Solicitar turno horas de la tarde. Peru 1251. Tel. 257715.
13|1|F|26341|Pte.-A.

Dante D'Angela Patrucco Ricardo Báez
Garganta, nariz, oídos y alergia. Turnos al tel. 215336. Catamarca Nº 182.
7|5|F|58694|Pte.-A.

(Más avisos en la Pág. siguiente)

EXTRAORDINARIO LOCAL Y ULTIMOS DEPARTAMENTOS DISPONIBLES:

En Magnífica Ubicación

Calle San Martín Esq. Juan E. Serú (frente a Plazoleta Barraquero)

DISPONIBLES: Dos departamentos de un dormitorio, living, baño y cocina y GRAN LOCAL COMERCIAL (Subdivisible) de 368,35 m2.

ENTREGA ESTIMADA: Diciembre de 1975.

Ventas atendidas por: BANCO DE MENDOZA
Departamento Inmobiliario
San Martín Esq. Gutiérrez - Piso 1º
MENDOZA

20|9|C|297|21|9

GOTERAS

"IMPERMEABILIZACION"

Garantía escrita, facilidades: 10 meses. Mano de obra y materiales. Teléfono 246203.

19|9|C|233|21|9

ORO

PAGO BIEN - COMPRUEBELO
ASOCIADO A COVEMPA
9 de Julio 1539 - 2º Piso - Of. 25

18|9|C|777|24|9

EMILIO BENTURINO

AV. COLON 669 - Mza. Martillero Público TELS. 248730 - 244335

Por Orden de: Mercadito y Despensa, Peluquería de Dama, Mueblería Ropería y Particulares:

GRAN REMATE

SIN BASE

HOY SABADO desde las 15,30 hs.

Av. COLON 669 - MZA.

Maquinaria de Mercadito y Despensa: Heladera-vitrina 3 puertas, como nueva, con equipo "Acmarmetic" y portaequipo y otra vitrina de 2 puertas también como nueva "Bevisa". Heladera "Siam" modelo "Sello de Oro" carnicera de 3 puertas y otra de 4 puertas "Keldar". Sierra carnicera "Overmar" con motor monofásico. Picadora de carne manofásica. Máquina cortadora de fiambre eléctrica como nueva y otra manual. 2 balanzas abanico de 15 Kgs. y 2 abanico de 2 Kgs. (las cuatro como nuevas). Máquina calculadora con cinta "Olivetti" mod. "Divisuma" 26.

Peluquería para Dama: 7 secadores de cabello de pie automáticos. 4 toilettes con espejos de cristal importado de 0,60x2,00 mts. 8 sillones giratorios y fijos. Mostrador. Vitrina metálica con cubierta de nerolite y caja. Camilla para masajes y elementos varios de peluquería. Piano alemán "Rekewitz" con cuerdas cruzadas.

Muebles: Juegos de dormitorios. Comedores. Mesas redondas, libros y rectangulares de nerolite, nuevas y usadas. Modulares y aparadores. Gran cantidad de sillas, nuevas y usadas. Roperos chicos y grandes. Camas con respaldo y otras turcas. Mesas de luz. Toilet. Cómodas. Toilet antiguo con mármol y cristal Luis XV en nogal. 2 biombos de 3 hojas. Juegos de living. Sillones nuevos y usados. Portón y puertas de 2 hojas. Etc.

Artículos de Hogar y Varios: Heladeras familiares. Televisores "Panoramic" portatil, "Franklin" 19" y otros. Máquina de coser "Singer" 31/15 industrial c/motor eléctrico. Lavarropas. Cocinas. Bicicletas. Palas lineman. Cristalería. Cubiertos. Cantidad de ropa nueva y usada. Etc.

TINGLADO DESARMABLE EN HIERRO NUEVO de 8 x 6 metros

VISITE EXPOSICION DESDE LAS 9 HS.

Martillan: E. BENTURINO y LEONARDO H. TRIONE

20|9|F|92773|20|9

VENDO

Camión Bedford 62

Gasolero con volquete, en muy buen estado recibo permuta y documentos de uva o vino. Tratar: San Martín ... Godoy Cruz.

19|9|F|...

TRACTOR DEUTZ 130 COMPRO

PERU 874 - LAS HERAS

19|9|C|...

MOTOR DIESEL

— 0 KILOMETRO —

Para bombeo, 6 cilindros, ... HP. y alambre para viña

VENDO

Tratar: SAN MARTIN ... GODOY CRUZ - TEL. ...

20|9|C|...

MUEBLES RUSTICOS

VIÑA DEL MAR
ARTESANALES CHILENOS
Fábrica y único Local Venta
ESPEJO 33 (Altura 1300 San Martín) - LAS HERAS.

18|9|C|...

Atención CUBIERTAS

Camión: Recapadas 825 - 900 - 1100x20. Camioneta: 650x16, 600x16 Recauchutadas. Microcupé: 440x10 - 350x10.

TODA LA LINEA MOTOCROSS

PEDRO EDGARDO CASADO

NEUMATICOS

PASO DE LOS ANDES ESQUINA LAMADRID - CIUDAD

20|9|C|882|20|5

Galpones - Techos - Tinglados

TINGLATECHO S. R. L. (Stabio SAIC)

Oficinas: San Martín 1955. Godoy Cruz. Mza. - Talleres: Zizzias 450. Benegas (carril Cervantes al 2400). - Tels.: 248402 - 248279 - 290078 - 221765 - Sucursal Tunuyán: Av. San Martín y Mitre. Tel. 2218 - Sucursal San Rafael: Av. Mitre 765. Tels.: 25476-24660 - Sucursal Maipú: Padre Vázquez y Sarmiento. Tel. 972130 - Sucursal Este: Busquets y Corrientes. Junín. Teléfono 22381.

20|9|F|92736|21|10|A

ORO

SUPERO TODA OFERTA

Cotización de Buenos Aires. A particulares y Comerciantes. Asociados a CO.VE.M.P.A. LEANDRO ALEM 172

18|9|C|954|20|9

CASAS RODANTES ANTILOPE

CALIDAD Y EXPERIENCIA
— ENTREGA INMEDIATA —
ACOPLADITOS - TRAILES
BIRITOS 595 — GODOY CRUZ

19|9|C|41|42|20|9

CAÑOS DE HORMIGON SISTEMA DE RIEGO | **CAÑOS GALVANIZADOS** | **HIERRO Para la CONSTRUCCION**

Precios especiales a empresas constructoras y revendedores

SOMECA s.a

SOCIEDAD MENDOCINA DE CALES Y AFINES

Urquiza 357 - Tel. 250158 Mza.

Pollos Eviscerados

$ 29,- el kilo

Huevos frescos de color grandes

$ 15,- la docena

Vendo por Mayor y Menor SOLER 255 - Tel. 257662 - MZA.

18|9|F|92495|20|9

Ladrillos Huecos

18x18x40, 8x18x25, 12x18x25.

Elementos para techos y viguetas. - Consulte precios. - Mitre 2232, San José. - Tel 259524.

17|9|C|624|21|9

A FABRICANTES DE CONSERVAS, TOMATE, DURAZNOS, DULCES ...

Representante de Córdoba desea vincularse para proveer de Córdoba y La Rioja. Escribir Señor LA ROCCA. - ... Jerónimo 3272, Córdoba.

20|9|C|...

OREGANO - AJI MOLIDO - PIMENTON - PASAS UVA - FRUTA ABRILLANTADA - DURAZNO Y TOMATE AL NATURAL

COMPRO

CONSTITUCION 1110 - SAN LUIS - T.E. 3454

20|9|F|92817|20|9

ATENCION ZONA GRAN MENDOZA

¿Tiene problemas en su propiedad, de electricidad, pérdidas de agua, gas, etc.?

Abono Integral Prot. E. G.
SE LOS SOLUCIONA

Venta de disyuntores. - SAN MARTIN 1608. 4º. Of. 82. Teléfonos 251022 - 244265.
SOLICITE PROMOTOR

20|9|C|370|20|9

CUBIERTAS RADIALES

RECAUCHUTAMOS CON GARANTIA

GOMERIA BURGOS

S. MARTIN 2833 - T. 256034 - MZA.

GUIA PROFESIONAL

MEDICOS

ESPECIALISTAS DE LA PIEL

Dr. RAUL FASCETO
ENFERMEDADES DE LA PIEL
DEPILACION
Av. España 866 - Teléfono 244133
20|9|C|438|22|9

Dr. ALBERTO J. GRINBERG
Enfermedades de la piel, Alergia dermatológica. Horario, lunes a viernes, 17 a 21 hs. Sarmiento 777, Mendoza. 15|7|F|75872|Pte.

ALBERTO TORRES CORTIJO
Ex médico becario Univ. Madrid, Emilio Civit 43, 1er. Piso. Turnos de tarde al Tel. 255760.
21|11|F|Pte.|

Dr. RODRIGUEZ SAA
CLINICA MEDICA
Dra. RODRIGUEZ SAA
PIEL - DEPILACION
Martínez de Rosas 2055 (entre Suipacha y Paraná). Teléf. 230063.
24|7|F|77882|Pte.

CIRUGIA ESTETICA

Dr. HUGO SALOMON
Unicamente Cirugía estética funcional de nariz. Clínica Godoy Cruz. Godoy Cruz 333, Teléfonos 215951 y 215952. Mutuales.
10|1|F|Pte.|D.

Dr. ENRIQUE VELASCO
Cirugía estética, plástica reparadora. Lunes, miércoles y viernes, de 17 a 20 horas. Rioja 1153, Tel. 244806. 1|12|F|58682|Pte.

OCULISTAS

Dr. ZALDIVAR
Dra. MISTELI
Nueva dirección: Av. Emilio Civit 685, Ciudad. Tels. 257000 - 257100
14|1|F|Pte.

Dr. ALVAREZ NOQUE
SOLICITAR TURNO
Enfermedades y cirugía de ojos. Mitre 896 Tels.: 241443 - 241805.
4|6|F|Pte.|

CLINICA DE OJOS
Atendido por
16 Médicos Oftalmólogos y 6 Auxiliares Técnicos Universitarios
Consultorio extern de 8 a 21 hs. Guardias permanentes. Cirugía e internación. Atención de particulares y Mutualidades. Av. España 888 Teléf. 248856.
18|3|F|42513|Pte

DOCTOR
HUGO OSVALDO ARRIGONI
Médico oculista. Nueva dirección: Tiburcio Benegas Nº 889. T. 253965. (Tarde). De lunes a viernes.
10|9|C|580|581|10|10

HUESOS

NUEVO DOMICILIO
Doctores:
HECTOR VACCAREZZA
GUILLERMO ALCALDE
FRANCISCO MAROTTA
HECTOR PIZARRO LEIVA
ERNESTO RINCON
PERU 756 — CIUDAD
Tel. 240373 - Pedir Turnos
17|9|F|92230|30|9

Dr. BOCCO
Clínica y Cirugía Ortopédica y Traumatología - Adultos y Niños. Pedir turno: Tel. 292343.
9|5|F|Pte.|A.

REUMATISMO

Dr. RICARDO BARCENILLA
Rivadavia 578 - Planta Baja - Dpto. 5 - Ciudad. - Turnos 17 a 20.30 hs. - Teléfonos 292020 - 221910
27|2|F|Pte.

Dr. JULIO F. SANCHEZ
Doctor en medicina (Esp. en Europa), Reumatología, ortopedia y traumatología Rivadavia 141, Tel 291 94.
23|2|F|Pte.

Dr. MANUEL MENA
Reumatólogo - Enfermedades de columna vertebral, brazos doloridos, ciática. Atiende de 15 a 20 hs Buenos Aires 226. Lunes a sábados.
20|3|F|Pte.|S

Dr. PEDRO LUIS ZANNONI
Reumatismo. Clínica médica. Aparato circulatrio, respiratorio, digestivo. San Martín 1730, Godoy Cruz. Turnos. Teléfon 290841.
F|Pte.-A.

GERIATRIA

Dr. ALEJANDRO CUSNIER
Geriatría. (Envejecimiento - Vejez). Arterioesclerosis.
San Luis 318. Mendoza. Teléfono 256318. Mutuales.
10|9|C|593|9|10

DENTISTA

Dr. MARIO HORENSTEIN
Odontología integral niños y adultos. Rayos X. Prótesis fija. Porcelana. Paredentosis. Avda. España 985. P. B. 12. Turnos teléf. 247300. Part. 217888.
22|F|Pte.|S

ODONTOLOGIA

VICTOR M. PICCIONE
Doctor en odontología. Cirugía de boca y huesos de la cara. Martes y jueves. Sanatorio Policlínico de Cuyo. Tel. 243000. Part. 255547.
1|2|F|Pte.

Dra. DUCI DE CAPURRO
NIÑOS - ADULTOS
Lunes, Miércoles y Viernes. Rivadavia 76 - Pta. Baja. Dpto. "F". Tel. 252134-291141.
1|6|F|65070|Pte.|A

VETERINARIOS

Dr. GARCIA ITURRIA
Clínica, Cirugía, Vacunaciones. - Laboratorio - Consultorio. Francia 584. La Puntilla. Tel. 222681-223148. Atención a domicilio.
17|2|F|Pte. A

PARTERAS

LIDIA M. DE CUARTAS
PARTERA NACIONAL
25 de Mayo 770, Cdad. Tel. 247223.
19|6|F|83061|Pte.

ESTHER C. DE SANANES
Partera nacional. Diariamente de 10 a 20 hs. Solicitar turno. Pedro B. Palacios 1260 (Ituzaingó) entre Catamarca y Lavalle. Teléfs 257319 y 251391. 7|4|F|Pte.|D.

J. DELIA SANCHEZ GOMEZ
OBSTETRICA NACIONAL
Atiende de 15 a 17 horas, menos sábados. Rivadavia 634, Tel. 241019
6|12|F|Pte.

CELINA E. M. DE ARNEDO
PARTERA NACIONAL
Catamarca 585, Ciudad 1. 242388. Pedir turno. 29|F|99490|Pte.

IRMA YAKEL DE LEGUIZAMON
PARTERA
Av. San Martín 1269 - 3er. Piso, Dpto. A. - Tel. 257536 - Mendoza
F|Pte

PEDICUROS

AIDA O. DE REZINOVSKY
PEDICURA
San Juan 579. Dpto. 2. Tel. 246018. Lunes, miércoles y viernes. Pedir turno.
20|9|C|360|22|9

Avisos Clasificados

Compra y Venta de Propiedades

A PROPIETARIO compramos casa, departamento o lote. Godoy y Pelaia. Máxima seriedad Inmobiliaria. Gutiérrez 585. Teléfono 258543 y 251597.
26|7|F|78477|Pte.-S.

A MOLL Inmobiliaria compra casas departamentos, lotes etc. Operaciones inmediatas, garantidas. Gutiérrez 567. TE. 214266 - 250524. 22/9/F/85420/Pte.

A ESTRENAR, Godoy Cruz, 3 dormitorios, living, garage, adaptable plan banco, facilidades. - Guarna. Olascoaga 389.
18|9|C|868|20|9

A DEPARTAMENTO vendo, estrenar, acepto crédito Bancario o automóvil. Estrada 453. Cdad.
20|9|C|368|369|23|9|D

A ESTRENAR 1 planta, casa vendemos, Dorrego, 1/comedor, c/comedor, 3 dormitorios, 2 baños, garaje, patio. T/m/n 130.000.000. Facilidades. Plan Banco - Godoy y Pelaia. Gutiérrez 585 - Tel. 258543 - 251597.
20|9|F|92727|20|6

A 850.000. T/$ 1.650.000, ideal oficina, consultorio, casa antisísmica, calle Rivadavia, Ciudad, 1/comedor, 3 baños, 3 dormitorios c/placard, comedor diario, cocina c/artefactos, patio. Provivienda. Perú 1214.
20|9|F|92770|20|9

A/VENDE, gran oportunidad, casa antisísmica a terminar, San José, servicios frente dos calles recibo automotor chico, Colón 941, Godoy Cruz.
20|9|C|528|20|9

AMPLIA antisísmica desocupada excelente ubicación, 5ta. Sección, vivienda negocio. Venta directa, mínimo contado, saldo recibo auto, camión, camioneta gasoleros o finca. - Juan B. Justo 641.
18|9|C|811|20|9

APURADO vendo. Gran oportunidad. Lote de 3.000 mts2. a 2 cuadras Terminal de Omnibus, sobre Bandera de los Andes, $ 50.000 el metro. Sin intermediarios. José Federico Moreno 2533. Entrada 1. Dpto. 3. Mza. Teléfono 259729.
19|8|C|953|20|9

ATENCION casa de categoría, 3 dormitorios, 2 baños completos, ante baño, coc/comedor, 1/comedor con pisos de mármol y parquet, placares grandes, gran jardín con churrasquera y teléfono. Urbana Inmobiliaria. - 9 de Julio 315. Mza.
18|9|C|953|20|9

ATENCION departamento 2 dormitorios, frontal, en 6ta. Sección. Total $ 85.000.000. Contado y crédito de banco de $ 50 millones en 20 años. - Urbana Inmobiliaria. 9 de Julio 315. - Mza. 18|9|C|953|20|9

ANTISISMICA 3 dormitorios, dependencias. Anticipo $ 40.000.000 - José Federico Moreno 1575.
18|9|T|7210|20|9

ANTISISMICA 3 dormitorios, dependencias servicio, metros estación ómnibus. Anticipo pesos 60.000.000. Recibo automóvil. - José Federico Moreno 1575.
19|9|T|7240|21|9

ANTISISMICA 2 dormtorios, dependencias, cochera. Mazola 325. Bº Comercio, Villa Nueva. - Tel. 221085. 20|9|T|7301|20|9

ANTISISMICA tipo chalecito, estrenar v/anticipo, $ 300.000; total 700.000; dueño. Félix Suárez 884. Villa Nueva.
20|9|C|441|21|9

ANTISISMICA Santa Ana 3/dormitorios $ 850.000 50 por ciento 2 años. Gutiérrez 375.
20|9|C|556|20|9

ANTISISMICA estrenar Godoy Cruz, 3/dormitorios $ 800.000, 50 por ciento, 2 años. Gutiérrez 375.
20|9|C|556|20|9

ANTISISMICA en Dorrego, 2 dormitorios y demás dependencias con todos los servicios. Precio total 50.000.000, 70 %, resto facilidades, Nigito Propiedades, Colón 829, Godoy Cruz.
20|9|F|91136|20|9

B. BOMBAL: Hermosa casa 1 planta. L/comedor. 3 dormitorios c/comedor, amplia sala estar. Dependencias servicio. Gran patio y terraza. Total: $ 250 millones m/n. Recibo casita y departamento p/saldo. Renna Propiedades. Necochea 599 - Mza. Tel. 256802.
20|9|F|92733|22|9

Bº BOMBAL: urgente vendo hermoso terreno: 10 x 30. Contado y facilidades. Por saldo recibo propiedad menor valor. Inf.: Mengoni. Colón 428. Teléf. 246295.
20|9|F|92794|20|9

BASILE compra fincas, casas, lotes, disponemos, permutas distintas, seriedad en compra-venta, responsabilidad de profesionales. Llamenos sin compromiso Basile. Bra. de los Andes 4169, V. Nueva. 262356. Sábado mañana tarde. Dgo. 10 a 13 hs.
20|9|F|92370|20|9

BODEGA vendo. Beltrán. Recibo fincas, vinos, listo p/elaborar 550.000 lts. Basile: Bra. de los Andes 4169, Villa Nueva, 262356. Sábado mañana, tarde, domingo 10 a 13 horas.
20|9|F|92971|20|9

"CONTADO" o corto plazo compro lotes. Operación inmediata. Y casas, departamentos, locales. "Benturino". Colón 659. - Tel. 246927. 18|9|F|92298|20|9

COMPRO casa, entrego 30.000.000, resto convenir. Godoy 80. Las Heras. 17|9|C|682|21|9

CASA 2 dormitorios dependencias anticipo 15.000.000. José Federico Moreno 1575.
18|9|T|07210|20|9

CONSTRUCCIONES, refacciones proyecto, facilidades. Chacabuco 82. Godoy Cruz. T. 221451 - 220987. 18|9|F|91117|20|9

CAMPO extraordinario Montecaseros ,60 Has., vendo - permuto casa - equipo - finquita - criadero. Maza 186. General Gutiérrez - (H. Comercio).
19|9|C|80|21|9

CASA 2 habitaciones, garaje, más 2 piezas y baño en construcción, desocupada, entrega inmediata. $ 230.000 total, parte contado y facilidades. - Godoy Cruz 1933 - San José.
19|9|C|169|20|9

CENTRALISIMA casa antigua, 6 habitaciones, 4 baños, vendo setenta y tres millones. Entre Ríos 239. Lunes de 16.30 - 19.
20|9|F|92843|21|9

CASA 4ª Sección. 2 habitaciones, dependencias 220.000 y facilidades. Tel. 215085.
20|9|T|7301|20|9

CASA desocupada vendo muy buen estado, 6 ambientes, jardín al frente, garaje, galpón, fondo. Recibo coche o camioneta 70 adelante. Tratar: España 4439 - Villa Nueva.
20|9|C|435|22|9

CASA 2 dormitorios dependencias anticipo $ 13.000.000. José Federico Moreno 1575.
20|9|T|07257|22|9

CON PLAYA propia Mar Pacífico varadero embarcadero, yates, vendo 24 chalets amoblados edificado 1.000 mts. terreno 3.000 mts. Cartajena 100 kms. Santiago, casas Urbina, Camino Melipille 11717. Tel. 571570. Precio $ 4.000.000.
20|9|C|380|21|9|D

COMPRO cochera radio céntrico, pago contado. Pte, Rte. C.E. (16) Diario LOS ANDES.
20|9|C|390|20|9

COMPRO casa antisísmica 3 dormitorios y dependencias no más de 3 años construida, prefiero zona Maipú o Gutiérrez, pago contado tratar de particular a particular, teléfono 226116 todo el día. 20|9|F|91127|21|9

CASA esquina salón negocio, Villa Parque $ 450.000 50%, 2 años. Gutiérrez 375.
20|9|C|556|20|9

CASA, centro Villa Nueva, antisísmica vendo, mts. Bra. de los Andes. Basile. Bra. de los Andes 4169. V. Nueva. 262356. Sábado mañana, tarde Dgo. 10 a 13 hs.
20|9|F|92859|20|9

CASAS vendo tres V. Nueva a $ 25.000.000 m/n c/u. con facilidades, recibo automóviles. Basile: Bra. Andes 4169, Villa Nueva 262356. Sábado mañana, tarde, domingo 10 a 13 horas.
20|9|F|92863|20|9

CASA quinta, antisísmica 1½ Ha. viña, frutales de todo tipo, 500 mts. pavimento, Villa Nueva, 7 Kims. de Mza. Basile. Bra. de los Andes 4169, Villa Nueva, 262356. Sábado mañana, tarde. domingo 10 a 13 hs.
20|9|F|92862|20|9

CASA quinta Maipú, s/pavimento c/viña y frutales, linda casa, $ 32.000.000 m/n, total c/facilidades. Basile: B. Andes 4169, V. Nueva. 262356. Sábado mañana, tarde, domingo 10 a 13 horas.
20|9|F|92361|20|9

CASA material R. Cruz vendo con 10.000.000 m/n, saldo convenir. Basile B. Andes 4169, V. Nueva 262356. Sábado mañana, tarde, domingo 10 a 13 horas.
20|9|F|92860|20|9

DEPARTAMENTO céntrico, 2 dormitorios, contado y facilidades, dependencias, patio y lavandería cubierta. San Martín 1167 - 5º - "D".
19|9|C|110|21|9

DEPARTAMENTO antisísmico, planta baja, 2 dormitorios, teléfono, anticipo $ 27.000.000. - José Federico Moreno 1575.
19|9|T|7240|21|9

DE PARTICULAR a particular vendo casa antisísmica 2 dormitorios a terminar. Figueroa Alcorta 1842. Barrio Parque.
20|9|T|7270|21|9

DEPARTAMENTO antisísmico dos dormitorios, anticipo 15.000.000. José Federico Moreno 1575.
20|9|T|07258|22|9

DIRECTAMENTE antisísmica esquina salones vivienda. 12 de Octubre 1417. San José.
20|9|C|28|20|9

DEPARTAMENTO San José, calle Uruguay, 2 dormitorios, demás dependencias, agua, luz, cloacas, $ 18.000.000 m/n c/facilidades, recibo auto, mod. 68 adelante. Basile, Bra. de los Andes 4169, Villa Nueva. 262356. Dgo. 10 a 13 hs. 20|9|F|92369|20|9

EN SAN MARTIN vendo finquita en Alto Verde, 4 Has., con pozo, total plantado viña y quinta nueva, casa regular; casa en Barrio San Pedro a metros de Costa Canal Montecaseros y centro comercial, desocupada. - Casas varias en San Martín, desocupadas. - Lotes en Junín, sobre calle Salvador González. - Venta o permuta. Tratar: Martillero Mario Tapia. - Avda. España 535 - Teléfono 22911, San Martín.
18|9|F|92451|20|9

ENTREGO lote Villa Nueva, camioneta Peugeot, $ 3.000.000 m/n. por casita modesta. Lavalle 2130. Guaymallén.
20|9|C|468|20|9

FINQUITA 2 hects. s/cultivos casa fin de semana; ideal criadero, fuerza, pozo electrificado. Recibo auto 70 adelante. Negri. Libertad y Quintana V. Nueva. Tel. 290712. 20|9|C|408|20|9

FRAY Luis Beltrán vendo casa o permuto por finca. También entregaría autos. Sábado-lunes. José Federico Moreno 1247.
20|9|C|469|21|9

FINCA Santa Blanca, 4 ½ hects., linda casa, derecho agua, pesos 470.000. Sábado-lunes. Federico Moreno 1247.
20|9|C|469|21|9

FINCA 6 Has. viña Malbek y olivos, derecho de agua y pozo, en Lunlunta, vendo, permuto, facilidades. 9 de Julio 2218.
20|9|C|534|20|9

FINCA 5 Has. Colonia Segovia, parral y chacra, pozo, facilidades. Basile. B. Andes 4169. V. Nueva, 262356. Atiendo sábado mañana, tarde, domingo 10 a 13 horas.
20|9|F|92866|20|9

FINCA 1 Ha. casa antisísmica, viña, chacra, frutales, galpones. Basile. Bra. Andes 4169, V. Nueva. 262356. Sábado mañana, tarde, domingo 10 a 13 horas.
20|9|F|92865|20|9

FINCAS 4 Has. parral con chalet, Gllén. Recibo equipo tanque, 5 Has. parral San Martín, 10 Has. parral. C. Segovia. Basile Bra. Andes 4169. V. Nueva. 262356. Sábado mañana, tarde, domingo 10 a 13 horas.
20|9|F|92864|20|9

GRAN chalet con pileta. Vendo, permuto. Lamadrid 336, Ciudad.
20|9|C|554|20|9

GALPON 230 mts. cubiertos, salón, baño, vestuario, casa antisísmica, centro V. Nueva. Superficie total 650 mts. Basile: Bra. de los Andes 4169, V. Nueva 262356. Sábado mañana, tarde, domingo 10 a 13 horas.
20|9|F|92868|20|9

HOY transfiero departamento, 3 dormitorios $ 65.000. España 1248 49, 57, 214316.
20|9|C|529|20|9

LOTE 250 mts2. Barrio O.S.N. sobre J. M. Godoy, vende particular. San Miguel 885. Las Heras. Teléfono 255867.
19|9|C|231|21|9

LOTE en Dorrego, 104 m2. contado $ 30.000. Mensual $ 1.000. Gomez Lucero. Jujuy 123. Cdad.
20|9|T|7293|20|9

LOTE en Guaymallén (Avellaneda - Bra. de los Andes), 800 m2. (16 x 50), $ 450 m2. Teléfono 248101. 20|9|C|429|20|9

LOTE en Guaymallén (Florida, inmediaciones Gigante), 4.000 mts.2 (36 x 111), $ 450 m2. Teléfono 248101. 20|9|C|429|20|9

LOTES Sta. Elena zona residencial. Chacra de Coria. Vendo. Besares 735 Chacra de Coria.
20|9|C|809|20|9

LOTE V. Nueva Bº La Floresta y otro Bº Santa Ana con material, facilidades. Basile. Bra. Andes 4169, V. Nueva 262356. Sábado mañana, tarde, domingo 10 a 13 horas. 20|9|F|92867|20|9

LOTES 12 en Dorrego, vendo 12 x 25, todos los servicios s/Remedios Escalada, comisionistas abstenerse. Darwin 6.., Bº Ejército de los Andes, Dorrego.
20|9|C|511|20|9

"MAÑANA" de 10 a 12.30 atiende "Benturino", venta propiedades. Lea mañana sus avisos y visítelo. Colón 659. Tel. 246927. (Martillero Lugones).
20|9|F|16393|20|9|D

OPORTUNIDAD lote en Chacras de Coria 800 m2. muy bien ubicado. Tratar 9 de Julio 315 - Mendoza.
14|9|C|363|20|9

OPORTUNIDAD, 60 hects. Carrizal, 3000 mts. lago, $ 7.500 la hect. Salta 2818. Ciudad.
20|9|C|415|20|9

PROPIETARIO vende lote, Dorrego, 300 m2., Tel. 241574 - 251164.
18|9|T|7219|21|9

PERMUTO Dpto. en ciudad por vivienda en Valparaíso - Viña, Chile. Av. España 2446.
20|9|C|440|20|9

RODEO del Medio dos casas antisísmicas en una propiedad, vendo. Federico Moreno 1247.
20|9|C|469|21|9

REGALO 2 hectáreas chacra, casa, $ 350.000 total Tel. 214316.
20|9|C|529|20|9

SAN MIGUEL 1482 Las Heras, permuta casa chica por mayores o indistintamente.
20|9|C|549|20|9

VENDO antisísmica a estrenar en Barrio Jardín la Floresta, 3 dormitorios y demás dependencias, Lavalle 2311 - Gllén.
19/9/C/92/21/9

¡VILLA NUEVA! centro, casa adobe, 400 mts. garage, fondo etc. $ 20.000.000 y facil. Silvano Rodríguez 4276. V. Nueva.
20|9|C|481|20|9

VENDO departamento $ 60.000.000 contado. 3 dormitorios, planta baja 2º Barrio de Comercio Calle S. Nº 2665 M.B. Dto. 11. Godoy Cruz. 20|9|C|393|21|9

VENDO lote esquina. La Floresta. Recibo Permuta. P. Mendocinas 2643 Cdad.
20|9|C|395|21|9

VENDO departamento a entregar 30-4-76, edificio Martín Fierro, 3º piso, 3 dormitorios. Recibo coche o lote. Alte. Brown 3564. Bermejo. Teléf. 261137.
20|9|C|361|21|9

VENDO: salones pleno centro. Llamar. Tel. 222024.
20|9|C|335|20|9|D

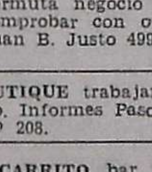

Compra y Venta de Negocios en General

A PARTICULAR dueño vende o permuta negocio lucrativo a comprobar con o sin vivienda. Juan B. Justo 499 - Tel. 259646.
29|9|C|295|21|9

BOUTIQUE trabajando bien vendo. Informes Paso de los Andes Nº 208. 20|9|C|313|21|9

CARRITO bar en amplio local "ciudad" con instalaciones completas, vendo total $ 600.000, c/facilidades. H. D'Angelo - Pellegrini 2539, Ciudad. T. 252122.
20|9|F|92838|20|9

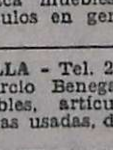

Compra y Venta de Muebles

A BENTURINO, tel. 244335-248730, ofrezca muebles, antigüedades, artículos en general. Colón 669.
3|3|F|Pte.

A. SELLA - Tel. 247447 - Martillero Tiburcio Benegas 776, ofrezca muebles, artículos hogar, máquinas usadas, dinero en el acto.
11|2|F|6992|Pte.

A PRIMERA oferta vendo dormitorio enchapado nuevo. Rufino Ortega 420, Ciudad.
19|9|C|40|21|9

A AMITRANO martillero - Teléf. 247711. Arístides Villanueva 332, ofrezca muebles, antigüedades, maquinarias, artículos generales. Pagamos mejor. Anticipamos dinero. 9|6|F|2225|Pte.

ANTIGUEDADES en general. Compra - Venta - Restauraciones. Suipacha 412. Ciudad.
20|8|C|107|20|9

FABRICA de muebles liquida juego dormitorio español matrimonial cuotas de $ 500 por mes. Camas 1 plaza estilo colonial - inglés y español cuotas de $ 250 por mes. San Martín 1672, Of. 40 Teléfono 252520.
10|9|C|504|20|9

Compra y Venta de Automotores y Cubiertas

ANDES AUTOMOTORES
ROBERTO WAINSZTEIN
O'Brien esquina Alberdi.
San José

Rastrojero diesel 1968	$ 89.000
Rastrojero 1964	" 59.000
Fiat 125, 1973	" 99.000
Renault Gordini 1971	" 36.500
Fiat 600, 1969	" 42.000
Renault Daup. 1962 .	" 22.000
Furgoneta 4-F 1965 ..	" 24.500
Citroneta 600, 1965 ..	" 19.000
Renoleta 4-L 1967	" 29.500
Gordini 1969	" 29.500

y facilidades a 24 meses o permuto. Planes especiales a Empleados Públicos, Policiales y Bancarios.
20|9|F|92815|20|9

A AUTOMOVIL Fiat 600 1967, vendo, permuto, San Martín 67. Las Heras metros Coronel Díaz (gomería). 20|9|C|549|20|9

A CUPE Fiat 1.600 - 1971, vendo, permuto. San Martín 67. Las Heras metros Coronel Díaz (gomería).
20|9|C|549|20|9

A R-6 modelo 1971, vendo, permuto. San Martín 67. Las Heras metros Coronel Díaz (gomería).
20|9|C|549|20|9

A JEEP IKA 1958, simple y doble tracción, vendo, permuto. San Martín 67. Las Heras metros Coronel Díaz (gomería).
20|9|C|549|20|9

A AUTOMOVIL Fiat 125 - 1973, vendo, permuto. San Martín 67. Las Heras metros Coronel Díaz (gomería). 20|9|C|549|20|9

A AUTOMOVIL Renault Gordini 1969, vendo, permuto. San Martín 67. Las Heras metros Coronel Díaz (gomería).
20|9|C|549|20|9

A AUTOMOVIL Morris 1967, equipado, vendo, permuto. San Martín 67. Las Heras metros Coronel Díaz (gomería).
20|9|C|549|20|9

A OPORTUNIDAD Kaiser Carabela 1960 vendo. San Martín 67, Las Heras, metros Coronel Díaz (Gomería). 20|9|C|549|20|9

A POTRO Buggy Fiat 600 equipado, único, vendo - permuto, San Martín 67, Las Heras, metros Coronel Díaz (Gomería).
20|9|C|549|20|9

A RASTROJERO m. 72 vendo o permutaría Sgto. Cabral 126, Godoy Cruz.
17|9|F|91098|20|9

A DUEÑO compro automóvil, con o sin deuda, pago contado efectivo, inmediato. (Descuento prendas). Lucero Gutiérrez. Corrientes 29. Ciudad.
18|9|C|761|20|9

A PARTICULAR vendo 4-L muy bueno y Rural Unión D.K.W. muy buena. Murialdo 289, Villa Nueva. 19|9|F|92705|21|9

A BUEN precio vendo camioneta Chevrolet 75, 11 000 Km. c/cúpula. Recibo permuta auto mediano chico. Tel. 227905.
19|9|C|224|21|9

A INTERESADO directo vendo Citroneta 1968, impecable, patente Mendoza. $ 30.000 contado resto facilidades, acepto permutas. - Atiendo sábado de tarde, domingo todo el día. Díaz Vélez 1666, Barrio Ejército de los Andes. - Dorrego. 20|9|C|322|21|9

A PARTICULAR dueño vende o permuta Sedan Graciela 1960 y Dodge 1938. Juan B. Justo 499. T. 259546. 20|9|C|293|21|9

A DI TELLA 1500 mod. 1965. Vendo 48.000. Buen estado. Belgrano 1869. G. Cruz.
20|9|C|488|21|9

A FIAT 1.100 mod. 62 y Citroen furgón mod. 68, reparado vendo, permuto, financio. Rioja Nº 2072/66. 20|9|C|420|20|9

A PARTICULAR. Económico Ford Taunus 58. 45.000. Rivadavia 650. Godoy Cruz.
20|9|C|389|21|9

A VENDO dínamo Indiel 12 volts parabrisas Bedford, 150 litros aceite para Finoil HD 40 cajón herramientas para camión sábado tarde y domingo todo el día 17 de agosto 136. Gral. Gutiérrez altura Ozamis 400.
20|9|T|07272|21|9

A - R - 12, modelo 71, contado, facilidades, permuto. San Miguel 1885, Las Heras.
20|9|C|549|550|20|9

A - CITROEN, modelo 65; Estanciera modelo 61; Fiat 600, modelo 69 (2); Ford Falcon, modelo 66; 4-S, modelo 71; camioneta Chevrolet, modelo 72; Opel, modelo 58. Contado, facilidades, permuto. San Miguel 1885, Las Heras.
20|9|C|549|550|20|9

A - RENAULT 850, modelo 69, y Gordini, modelo 66. Contado, facilidades, permuto. San Miguel 1885, Las Heras.
20|9|C|549|550|20|9

A - MOTONETA Siambretta, modelo 59 y Lambretta, modelo 60. Contado, facilidades, permuto. - San Miguel 1885, Las Heras.
20|9|C|549|550|20|9

A - CHEVROLET Super Sport 250, modelo 69. Contado, facilidades, permuto. San Miguel 1885, Las Heras.
20|9|C|549|550|20|9

A - PEUGEOT 404, modelo 66. Contado, facilidades, permuto. - San Miguel 1885, Las Heras.
20|9|C|549|550|20|9

A - CHEVROLET, modelo 65. Contado, facilidades, permuto. San Miguel 1885, Las Heras.
20|9|C|549|550|20|9

A - RAMBLER Classic, modelo 66. Contado, facilidades, permuto. - San Miguel 1885, Las Heras.
20|9|C|549|550|20|9

A - CAMIONETA Chevrolet, modelo 66. Contado, facilidades, permuto. San Miguel 1885, Las Heras.
20|9|C|549|550|20|9

A PRIMERA oferta Rastrojero 1971 motor ajustado. Desarmado. B. de los Andes 414, 422, San José.
20|9|C|517|21|9|D.

A FIAT 128-73 ó 125-73, particular vendo; recibo menor. Tiburcio Benegas 350, Godoy Cruz.
20|9|F|91141|20|9

AUTOMOVILES vendo Chevrolet 1946 y 1938 estado general a toda prueba facilidades. Coronel Plaza Nº 651. 19|9|T|07246|21|9

AUTOMOVILISTAS, arreglamos las puertas de su vehículo en el día, ruidos de carrocería. Sáenz Peña 2025. Cerquita plazoleta Barraquero.
15|9|C|63|21|9

AMI 8 73 Avda. de Acceso 4094 (100 mts. Arenales). Tel. 262893.
17|9|C|587|20|9

AL CONTADO compro autos medianos o chicos modelo 1970 en adelante. Patente Mendoza. José Vicente Zapata 236, Mendoza.
16|9|F|92132|21|9

APURADO vendo Peugeot 404 modelo 66, excelente estado. Santa María de Oro 564. Tel. 259652.
18|9|T|07204|20|9

ATENTOS, festival Fiat|600|63, 64; 1100, 1500|69; Cicitalia cupé 850, motor 74. Desde $ 39.000 y cuotitas. San Martín 3258. Ciudad.
18|9|C|949|20|9

APROVECHELO Chevy Super Sport 1970, como nuevo. Permutaría. Chacabuco 278.
20|9|C|193|20|9

APURADO Fiat 1600/1971, pocos kilómetros impecable. Chacabuco 278. Ciudad.
20|9|C|193|20|9

ANALIZADOR bujías "Telme", vendo perfecto estado. Sáenz Peña 50. Luján.
20|9|F|92728|22|9

AUTOMOVIL Dodge Diesel Polara nuevo, especial para viajantes. Vendo, permuto, recibo doc. uva Rioja 1448 - Mendoza.
20|9|F|92830|20|9

AUTOMOVIL Dodge Diesel 0 Km. Permutas financiación. Recibo doc. uva, vino. Rioja 1448. Mza.
20|9|F|92831|20|9

AMI 8 modelo 73 vendo impecable motor a cero, cubiertas Michelín, servo freno, llantas de Magnesio, faros de Iodo. Beltrán 981. Godoy Cruz.
20|9|C|388|21|9

AHORRE nafta con Citroen 11. Ligero, ¡muy bueno! Joaquín V. González 2148. Dorrego.
20|9|C|519|21|9

ANTICIPO 2.9000.000 Jeep 1967, largo, carrozado. Godoy 80. Las Heras.
20|9|C|549|20|9

ANTICIPO 1.800.000 vendo Citroen 1965, particular. Godoy 80, Las Heras.
20|9|C|549|20|9

AUTOMOVIL Fiat 600-69 y 67, impecables, vendo, permuto, facilidades. 9 de Julio 2218.
20|9|C|534|20|9

BAQUEANO 1962, una joya, contado. Permutas. San Martín 1192 Las Heras.
17|9|C|682|20|9

BEDFORD 57, baja y volquete. - Avellaneda 630, V. Nueva.
20|9|F|92858|20|9

COMPRO block Jeep IKA - San Luis 285 - Teléfono 217119.
19|9|C|51|20|9

CAMION Chevrolet 1946 con volquete vendo oportunidad contado. Coronel Plaza 651. 19|9|T|7246|21|9

CIRCULO Citroen, 12 cuotas pagas, vendo. Teléfono 243075. 20|9|C|456|21|9

COMPRO unidades usadas, modelo 62 en adelante. Buenos Aires 344, Mza. 1|10|F|31470|Pte

CITROEN 1972, impecable estado, particular a particular, vendo. Colón 248. 13|9|F|90215|Pte.

CAMION compro modelo 1965 en adelante, diesel. Paraguay 3151. Mendoza. 17|9|C|497|21|9

CAMIONETA Chevrolet 71, ... cable, contado, facilidades ... ...utas. San Martín 11... Heras. 17|9|C...

CASILLA montante 3 camas ... camioneta. San Martín 11... Heras. 17|9|C...

CAMBIO Estanciera 57 por artículos del hogar usados ... quinas de oficina. San ... 227. 18|9|C...

CAMIONETA Dodge Diesel ... nueva. Recibo permuta ... uva, vino, facilidades ... Mayo 2586, casi esq. San ... Villa Nueva. Gllén, Mza. 18|9|F...

CIGUEÑAL Bedford 61, ... do, Standard. Vendo. Justo 1150, Godoy Cruz ... fono 249057. 18|9|C...

CAMION Mercedes Benz ... 1957, 150 H.P., cabina ... rio, chasis largo, muy ... mecánica, detalles pintura ... Acepto lote, casa, finca y valores. San Martín ... 18|9|C...

COMPRO automóviles y camionetas culaquier marca y ... con o sin deuda, abono dinero sobre consignación ... ración en el día. San Martín 3258. Ciudad. 18|9|C...

COMPRO camiones acoplados mirremolques todo tipo y modelo, con o sin ... lanto dinero sobre ... nes, operación en el ... Martín 3258. Ciudad. ...

CITROEN 3CV 1975, ... 125 1974, Rural Fiat ... Vendo o permuto. José ... Zapata 236, Mendoza. 19|9|F...

COMPRO coche Dodge ... particular a particular ... cer: Arenales y Echeverría ... Villa Nueva. 19|9|F...

CARROCERIA rutera ... za 186. - Gral. Gutiérrez ... 19|9|F...

CAMION Ford 1936, ... recién reparado. Contado ... camente. - Ituzaingó ... doza. 19|9|C...

CUPE Torino 1967 $ ... facilidades. Permutas. - ... co 40 . 19|9|C...

COMPRO Puma 98, en ... estado, pago al contado ... 425 - Dorrego. 19|9|C...

CUBIERTAS (2) 900 x 20 ... 6.000. Camioneta ... lle 2130. Guaymallén. 20|9|C...

CAMIONETA Ford 6... vendo facilidades. Pedernera ... San José. 19|9|F...

CAMIONETA Ford 6... vendo facilidades. Pedernera ... San José. 19|9|T...

CAMION Bedford 61, ... asentar vendo con o sin ... (atmosférico). Alberdi ... mira. 20|9|C...

CAMIONETA Fiat 69, ... cup., vendo. Facilidades ... gles Nº 1797. San José ... 20|9|C...

CITROEN 3CV, Mod. ... contado. Muy buen estado ... randini 18. G. Cruz. 20|9|C...

CAMIONETA Jeep IKA ... mica 1969, nueva $ 60.000 ... lidades. Rioja 1448. ... 20|9|F...

CAMIONETA diesel 1975 ... tía $ 150.000 de contado ... permutas, documentos ... Rioja 1448 - Mendoza. 20|9|F...

CITROEN AMI 8 1973 ... Mendoza $ 80.000 facilidades ... ta 24 cuotas. Permutas ... ción al más bajo interés ... za. Rioja 1448 - Mendoza. 20|9|F...

CITROEN 3CV 1973, ... Mendoza $ 80.000 ... hasta 24 cuotas. Permutas ... nanciación al más bajo ... de plaza. Rioja 1448. 20|9|F...

COMPRO camión 70 en ... Dodge, Mercedes, Ford ... Chevy 70 S.S. y camión ... 500 gasolero. Libertad ... tana V. Nueva. Negri ... no 290712. 20|9|C...

COMPRO motor Diesel ... permuto por vehículo. 20|9|C...

CITROEN 63 impecable ... 2446. Tucumán al ... ción. 20|9|C...

CAMIONCITO Hanomag ... particular. $ 90.000, ... permutas. Teléfono ... 20|9|F...

CARBURADOR a gas, ... Ford F-100; F-300, ... Francia 660, Godoy Cruz ... 222402. 20|9|C...

CAMION Bedford 61, ... 350/71, vendo con ... volquete. Tomás ... Godoy Cruz, detrás de ... corihuela.

CAMION Dodge 1964 ... tor nuevo. Recibo ... Teléfono 220800. 20|9|C...

CITROEN 2 C.V. 68, ... Oferta. Lavalle 333, ... 258491.

COMPRO Frontalito ... modelo 72, tratar: ... Villa Nueva. Guaymallén.

(Más avisos en la Pág. ...)

la pipa
COMPRA
ORO
Superamos Cualquier Oferta
Asoc. a COVEMPA
G. TONSA LOC. A-23
entr. por Catamarca
12|9|F|88758|30|9|A

BARBECHOS
a $ 1.80
VIVERO TRES PORTEÑAS
CALIDAD Y SANIDAD
Ver: VIVERO CARRIL CHIMBAS esq. GALIGNIANA - TRES PORTEÑAS
VENTAS: 25 DE MAYO 1510 - TEL. 262313 - DORREGO
EN PALMIRA: CADETES CHILENOS 354 - TEL. 235
9|8|F|14958|Pte.|AD.

CAMIONES USADOS

DODGE D.P. 800 1975
Carrocería madera con volquete
DODGE D.P. 600
Carrozado ... 1972
motor a 0 Km.
DODGE D.P. 500
Volcador 1968
MERCEDES BENZ
Carrozado ... 1955
Permutas
Recibimos Documentos de Uva
Hoy Sábado
Atendemos Todo el Día
FINANCIACION 24 MESES
PRIMO MESCHINI S.A.
25 de Mayo 2586 V. Nueva
Teléf. 262374 - Mendoza
20|9|F|92821|20|9

FELIX MARIN
MARTILLERO PUBLICO MARTICULA 1031 TELEFONO 257900 MENDOZA
REMATA
SIN BASE 895 LOTES
de Muebles, Rodados, Varios y Art. del Hogar n/y Usados Orden de 215 Rte.
HOY Sábado 16 Hs. - MAÑANA Domingo 8.30 Hs.
DETALLE: Heladeras comerciales de 2 y 3 puertas, semi nuevas. Heladera eléctrica familiar n/y usadas. 15 lavarropas nuevos a paleta semiautomático y otros usados. Máquinas decoser "Singer", "Crosetti" y otras de tejer "Liciatex". Radios combinados stereos de mueble. Televisores y mesas para televisores. Cocinas, calentadores, pantalla sinfrarrojas y estufas a gas. Turbos circuladores de 16". Licuadoras a botonera. Planchas eléctricas. Juegos de cubiertos en acero inoxidable importado cuchillos monoblock de 49 y 101 piezas. Relojes murales de péndulo "Junghans", comunes y eléctricos. Mesas de centro musical y luminosas t/oriental y ratonas con mesada de mármol o de nerolite. Alfombras lisas de 3 mts. x6,33x6 mm. de espesor y en fantasía de 2,50x1,85. Juegos de jardín en hierro forjado de 5 piezas basculantes y otros en caña bambú. Estatuas símil marfil t/oriental. Espejos con marco dorado en varias medidas. Cuadros al óleo. Mantas t/catamarqueña. Percheros metálicos. Lanza para remolque. Casilla bar rodante de 4,60x2,00. Electrodos de 2½ al 4½ para rotativa "Lincoln". 160 kilos. Bomba para agua. Mesadas de cocina en mármol ónix para cocina de 1,20. 1,40. 1,60 y 1,80 con pileta de acero inoxidable. Baúles antiguos. Máquinas Expres y crema café. Sillas cromadas y mesas para bar. Juegos whisqueros. Mesas plegables. Colchonetas. Faros liebreros de 6 y 12 voltios a iodo. Cuchillas carniceras. Lámparas quinqué. Colchones y almohadas en todas las medidas y calidades. 25 bicicletas nuevas plegables, ½ carrera y de paseo para damas, caballeros y niños. Centro de mesa en cristal tallado. Carpeta para mesa bordada en tela. Gobelino origen español. Reloj de muro "Yugan", alemán cromado.

MUEBLES: 38 juegos de dormitorios n/y usados de 5 piezas, modelos escandinavos, americano, provenzal y modernos. Roperos, mesas de luz y toilettes modernos y antiguos. Camas en todas las medidas y estilo. Cunas. Cuchetas. Camas de bronce y de hierro Luis XV de 2½ plazas. Juegos de lavador antiguo. Lámparas y veladores quinqué. 36 juegos de comedor de 7, 8 y 9 piezas, nuevos y usados, de estilos americano, escandinavo, modernos e inglés clásico enchapado en petiribí. Aparadores americanos en varias medidas y antiguo de alzada. Modulares. Alacenas. 120 mesas: extensibles, óvalas, redondas, fijas y otras de madera. 900 sillas: colonial, americana, imperial, super, escandinavas, butacas, majestad, sport y otras de madera. 28 juego de living nuevos de 3 piezas con diván cama y otros señorial.

Colabora JOSE TRADE - Martillero Público
Avda. SAN MARTIN 3071 - 77 — CIUDAD
20|9|C 20 9

OFERTA
Taladro 13 mm. ..... $ 6.900
Crique Tijera p/auto $ 490
MORON 388 — CIUDAD
19|9|C|176|21|9

TECHOS
EMPRESA MENDOZA
Especialidades en fibra de vidrio y plastificaciones de zinc. Colocados y garantizados por su propio dueño, por escrito y sellado de Rentas
VAMOS A CUALQUIER PARTE DEL PAIS
CREDITOS - OFICINAS TECNICAS DE ANGEL CARDENAS
CARRIL CERVANTES 1340 Benegas - Godoy Cruz
Corralón Fiorentini - Tel. 225750

NECESITO ALQUILAR CASA CORTE ANTIGUO CON TELEFONO
o Local cerrado, preferentemente ubicado en Cuarta Sección, San José o Godoy Cruz, amplias garantías a total satisfacción. Ofertas a: Adolfo Calle 1759 o a los teléfonos 249993 y 216037.
20|9|F|16379|22|9|AD

FIAT 128 - 72
MEDICO VENDE
Blanco. Muy buen estado. Sistema antirrobo. Contado y facilidades. Poste Restante J. L. (20) - Diario LOS ANDES
19|9|F|92590|20|9

TRACTOR OTTO DEUTZ A-65
NUEVO CON LEVANTE HIDRAULICO PERMUTAMOS POR CASA, LOTE O VEHICULO CHICO
Tratar: ROBINSON y OSCAR JULIAN
Bernardo de Irigoyen 56 - San Rafael - Mendoza - Teléfono 22536
20|9|F|92725|22|9|A

POLLAS WARREN
1.000 de 6 meses
4.000 de 9 semanas.
VENDO POR MAYOR Y MENOR
Lisandro Moyano 2300.
EL PLUMERILLO - LAS HERAS
18|9|F|92489|20|9

PINO PARANA
ESPECIAL PARA ENCOFRADO
VENDO A MITAD DE PRECIO
COBO 736 — DORREGO — TELEFONO 242995
20|9|C|458|21|9

BEDFORD 61 - VENDO
CON VOLQUETE - MUY BUENO
RECIBO DOCUMENTOS UVA
Correa Saa 468 - San José - Mza. - Horario comercio
20|9|C|504|21|9

PARA TRABAJAR PUESTO EN FERIA GUAYMALLEN
ENCARGADO - SOCIO - Etc
ESCUCHO OFERTAS
San Martín 1296 - Godoy Cruz
20|9|C|477|478|20|9|D

ORO PAGO MEJOR PRECIO
JOYERIA MALIBU
Patricias Mendocinas 1519, a 20 Mts. de calle LAS HERAS.
17|9|C|635|26|9

CITROEN CITROEN CITROEN
EMILIO BERTOLINI E HIJOS S.C.A.
CONCESIONARIOS CITROEN
DEPARTAMENTO USADOS
2 CV 1972, blanco, con radio.
2 CV 1969, amarillo.
3 CV 1969, gris, con radio.
3 CV 1971, gris claro.
3 CV 1973, rojo, con radio.
FIAT 1500 Rural 1968, radio y calefacción
MEHARI 1974, pocos kilómetros.
CHEVY 1970, buen estado.
AMI 8 - 1971, blanco, con radio.
ATENDEMOS SABADO TELEF. 21009
SAN MARTIN - MZA.
L. N. ALEM 213 - GRAL. SAN MARTIN - (MZA.)
20|9|F|92804|21|9

CAMION DODGE D.P. 800 - 1973
Motor 1975 con semirremolque Helvética de 12 metros. Estado impecable, vendo. Acepto permutas.
GODOY CRUZ 2383
GUAYMALLEN - MENDOZA
TELEFONO 261914
20|9|C|377|20|9

IMPERMEABILIZACIONES...!
Asegure su techo utilizando productos de calidad y Mano de obra experimentada
NOVASFALT ANR 5 y PLASTIFALT
Aprobado: Secretaría de Vivienda y sello Iram
ORSAME
Impermeabilizaciones S. C.
más de 200.000 m2. aplicados.
9 de julio 2129 - tel 253772
Mendoza

CASEROS
Para casa, con cuidado de jardín, en Drummond. Doy vivienda en canje, p/poca familia. - Con referencias.
25 de Mayo 761 - Ciudad
20|9|C|425|21|9

FIAT 600 E
'1970
Impecable. Precio total $ 79.000. Contado únicamente.
San Martín Sur 1104 - G. Cruz
20|9|F|92845|20|9

PRIMAVERA CON MUSICA
En su coche, Autoradio completa p/colocar
$1.390
Montes de Oca 980 - Frente al Hipódromo - G. Cruz

PEUGEOT 404 DIESEL
0 Km. Modelo 1975. Precio oficial. Transfiero o vendo. Teléfs. 20075, 28474, 28545 - SAN JUAN.
20|9|F|92780|22|9|A

OPERACION CONVENIENTE
VENDO PEUGEOT 504 - MOD. 72 Blanco Encalada 2545 - 2º Barrio de Comercio
Godoy Cruz — Teléfono 226424
20|9|F|92742|20|9

Renault 6 Mod. 73
Dueño Vende
Unicamente contado. Ver: Eusebio Blanco 1027, San José (Mendoza). Hoy y mañana.
20|9|C|352|21|9

OFICIALES
MOSAISTAS - NECESITAMOS
Buen sueldo. Preguntar: Jorge y Raúl Helder S.R.L. - Barrio EPA Rodríguez y Carrodilla - Benegas ó Emilio Civit 960 - San José.
20|9|C|308|22|9|A

ORO
Compramos al Mejor Precio
RESCATO POLIZAS - PLATA
NECOCHEA 62, LOCAL 11
Asociado a COVEMPA
15|9|C|910|20|9

Pollos - Gallinas Huevos
VENDO POR MAYOR Y MENOR
L. Moyano 2300 - El Plumerillo.
LAS HERAS — MENDOZA
18|9|F|92492|20|9

Avisos Clasificados

(Viene de la Pág. anterior)

Compra y Venta de Automotores y Cubiertas

COMPRO moto. Buen estado hasta 125 cc. Lavalle 333. Ciudad. 20|9|C|542|20|9

CUPE Chevy 72, nueva, vendo, permuto, facilidades. 9 de Julio 2218. 20|9|C|534|20|9

COMPRO camión Chevrolet 1946 en adelante, naftero o gasolero. Kiosco Alberti y San Martín. Drummond - Luján. 20|9|F|92841|21|9

CHATA Ford 1929. Total contado. $ 95.000. Godoy Cruz, 1004. San José. 20|9|C|299|20|9

CHEVROLET (Rally Sport 250) M. 1972, llantas de magnesio, etc., vendo o permuto. Sgto. Cabral 447, G. Cruz. 20|9|F|91143|21|9

DI TELLA 65 vendo. Benavente 4457. Villa Nueva. Teléf. 261155. 16|9|T|7101|20|9

DE PARTICULAR a particular, compro Taunus o Falcon 74/75, únicamente perfecto estado. Pago con Rally 72. Diferencia contado. Godoy Cruz 128. Mza. Tel. 257950. Horario comercio. 18|9|F|92458|20|9

DODGE 1.500 1973, Rural Break 1973, Fiat 125 1973, vendo. José Vicente Zapata 236, Mendoza. 19|9|F|92712|20|9

DODGE 1500 G. T. 90, 1974, 16.000 kilómetros, vendo. Damián Hudson 253. 20|9|C|460|20|9

DI TELLA 65, Unión 69, vendo. Facilidades. Pringles 1797. San José. 20|9|C|463|20|9

DODGE 1500 Mod. 71 - 72 compro. Tel. 255691. Bra. de los Andes 1100. San José. 20|9|C|74|75|21|9|D

DODGE 200 modelo 1967. Impecable, vendo. Carlos Paz 1070. Bº San Ignacio. Godoy Cruz. 20|9|C|37|21|9

DE PARTICULAR a particular compro Renault 6 en buen estado (contado) 2º Barrio Comercio centro comunitario Local 8. Godoy Cruz. 20|9|C|480|20|9

DODGE 1500, 1971, flamante, única mano vendo. 25 de Mayo 2997. 20|9|C|549|20|9

EQUIPO Chevrolet Hache tanques plastificados micro moderno trabajando muy bien. Aclo Matador acoplado Helvética, vendo; recibo Rastrojero, tractor engomado grande, cargadora. Andrade 858. 20|9|C|462|20|9

EQUIPO Leyland rutero, reparado a 0 Km. muy bueno. Olegario Andrade 641. 20|9|C|543|20|9

FIAT 600 - 71 vendo. Benavente 4457. Villa Nueva. Teléf. 261155. 16|9|T|7102|20|9

FIAT 63 vendo. Benavente 4457. Villa Nueva. Teléfono 261155. 17|9|T|07138|20|9

FALCON 64 De Lujo Avda. de Acceso 4094 (100 mts. Arenales). Tel. 262893. 17|9|C|588|20|9

FIAT 600 1973/71, Fiat 1.600 1971, R-6 1970, vendo. Permuto. José Vicente Zapata 236. Mendoza. 19|9|F|92708|20|9

FIAT 1100 vendo, total contado $ 45.000 urgente. Pedernera 527. San José. 19|9|T|2726|20|9|D

FIAT 600, 34.000 km. reales, vendo a mejor oferta, estado nuevo. Sábado, lunes. Federico Moreno 1247. 20|9|C|469|21|9

FALCON Futura impecable, modelo 1965, vendo. Avenida Costanera, 46 a 50 metros de Puente Brasil. Ciudad. 20|9|C|471|20|9

FORD F-100, 1965, vendo. Tucumán 470. Ciudad. 20|9|C|452|21|9

FIAT 600/68 impecable. $ 70.000 o permuto por Mutilcarga Fiat o similar. 9 de Julio 1969. 20|9|C|210|20|9

FIAT 1100 vendo total contado $ 45.000 urgente. Pedernera 527 - San José. 19|9|T|7267|21|9|AD

FIAT 1500 1969, flamante, único $ 55.000 contado y facilidades. Permutas, recibimos documentos de uva y vino. Rioja 1448. Mza. 20|9|F|92829|20|9

FIAT 600 1972, de Mza. $ 78.000 y facilidades, permutas. Recibo documentos de uva. Rioja 1448. Mendoza. 20|9|F|92828|20|9

FIAT 1100/63 vendo o permuto. Bernardo Ortiz 1196. Godoy Cruz. 20|9|C|479|21|9

FIAT 600/67 vendo o permuto. Larrea 1666. Godoy Cruz. Bº Trapiche (cerca escuela). 20|9|C|479|21|9

FIAT 1600/70 a particular vendo. Paso de los Andes 1796. Godoy Cruz. 20|9|C|404|21|9

FALCON 1972, motor chico 188, impecable, mendocino, adquirido 0 km. diciembre 1972, vendo particular. Suipacha 361. Mendoza. 20|9|F|92848|20|9

FIAT 1600/71 flamante, hoy precio total $ 128.000, recibo auto chico. Entre Ríos 208, Dpto. A. 9 a 13,30 hs. 20|9|T|07283|20|9

FIAT 600, modelo 1971, flamante, vendo. Permuto. Santa Fe 765. Ciudad. 20|9|C|545|20|9

FIAT 128 L 1300, nuevo, modelo 1975, vendo, permuto. Santa Fe 765, Ciudad. 20|9|C|545|20|9

FIAT 1600, 90 H.P., modelo 1971, impecable, vendo, permuto. Santa Fe 765, Ciudad. 20|9|C|545|20|9

FLAMANTE Fiat 1500, 64, vendo, permuto. San Luis 220, Las Heras. 20|9|C|549|20|9

FLAMANTE 4-L, 68, vendo, permuto. San Luis 220, Las Heras. 20|9|C|549|20|9

FIAT Rural 1500, segunda serie, 1968, vendo, permuto. Facilidades. 25 de Mayo 2997. 20|9|C|549|20|9

FIAT 128, 1971, 600 1971, primera mano, mendocinos. Cayetano Silva 2740, Sexta Sección. 20|9|C|549|21|9

FIAT 1500-69, familiar, vendo, permuto, facilidades. 9 de Julio 2218. 20|9|C|534|20|9

FIAT 128-72, vendo. Contado y facilidades. Teléfono 215982. 20|9|C|535|21|9

GORDINI 68, buenísimo, $ 29.000 y facilidades. Total $ 59.000 contado, San Martín 3258. C. 18|9|C|949|20|9

GORDINI 67, Dauphine 62, vendo. Facilidades. Pringles 1797. San José. 20|9|C|463|20|9

GRAN OPORTUNIDAD, camioneta Chevrolet 1961, 4 marchas, única mano. Granaderos 1489. Mza. 20|9|C|350|351|22|9|D

GORDINI 67 particular liquida total contado 40,000. Tel. 226609. 20|9|C|505|21|9

GORDINI 64 y 66, muy buenos. Permuto. Olegario Andrade 641. 20|9|C|543|20|9

GILERA "Macho" 1974, nueva, facilidades. Cayetano Silva 2740 - Sexta Sección. 20|9|C|549|21|9

JEEP 62 largo, carrozado, y 58 vendo. Facilidades. Pringles 1797. San José. 20|9|C|463|20|9

JEEP 1972 panorámica vendo, impecable, permutas, facilidades. Damián Hudson 1399. San José. T. 261505. 19|9|C|332|333|20|9|AD

LIQUIDO camioneta Peugeot 1969 y juego de living nuevo. Lamadrid 336, Cdad. 20|9|C|554|20|9

LAMBRETTA Innocenti 150 cc., $ 12.000, total: Avellaneda 630 - Villa Nueva. 20|9|F|92857|20|9

MOTOR Peters 6 HP. gasolero, para bombeo, vendo. Maza 186, Gral. Gutiérrez. 19|9|F|92572|21|9

MERCEDES BENZ 1114 chasis con cabina dormitorio, modelo 70, contado y facilidades. Emilio Civit 230. Maipú. 20|9|T|7260|21|9

MOTOCARGA Sachs 125, casa Metalizada. $ 16.000. Total. Godoy Cruz 1004 - Gllén. 20|9|C|299|20|9

MOTOS - Motonetas. 5.000 facilidades, atiendo: 25 de Mayo 1431. 20|9|C|194|21|9

MAESTRA vende Fiat 600, 70, en "hoja". Salta 2818. Ciudad. 20|9|C|415|20|9

OFERTA: De Soto 38, buen estado, total $ 18.000. Permuto. Godoy Cruz 1004. Gllén. 20|9|C|299|20|9

OFERTA razonable Rstrojero 1971, motor ajustado. Desarmado. B. de los Andes 414 - 422. S. José. 20|9|C|517|21|9|D

PEUGEOT 404 G.P. 74 casi 0 Km. impecable Avda. de Acceso 4094 (100 mts. Arenales). Tel. 262893. 17|9|C|588|20|9

PEUGEOT 403, 62, muy bueno, contado, facilidades, permutas. San Martín 1192, Las Heras. 17|9|C|682|20|9

PARTICULAR vendo o permuto Valiant I, en Falucho 717. Dorrego. Teléfono 243398. Tratar de 8 a 14. 18|9|T|7194|20|9

PEUGEOT 403, impecable, pintura, tapizado, gomas, $ 62.000. dov facilidades. Manuel A. Saez 1018 - San José. 19|9|C|145|20|9

PARTICULAR vende Valiant I - Estado general bueno. $ 95.000. Atendemos Joaquín V. González 392, Ciudad. 19|9|C|355|356|20|9|AD

PARTICULAR vendo Renault 4S 0 Km, 170.000. Estrada 64. Ciudad. 19|9|C|318|319|20|9|AD

PERMUTO furgoneta Citroen modelo 67, por vivienda como contado, resto a convenir. Calle Anatole France 342. Godoy Cruz. 20|9|C|353|354|21|9|D

PERMUTO Pick-up 66 por Fiat 600 o Citroen. H.comercio. - Teléf. 215155. 20|9|C|325|20|9

PEUGEOT 504, muy bueno, pesos 100.000 y 24 cuotas. Permutas - facilidades. Rioja 1448. Mendoza. 20|9|F|92834|20|9

PEUGEOT 404 nuevo, 1975, a estrenar. Vendo, recibo permutas, financiación. Rec. doc. uva, vino. Rioja 1448 - Mendoza. 20|9|F|92833|20|9

PARTICULAR vende Rastrojero 67 en impecables condiciones. Chuquisaca 1429. Dpto. 24, 2º Barrio de Comercio, V. Hipódromo - Mendoza. 20|9|C|423-24|20|9|D

PARTICULAR Rambler 64, freno potencia, carburador chico, casa rodante 4 personas, impecables, juntos separados. Recibo coche chico, diferencia convenir. Irigoyen 698. G. Cruz. 20|9|C|403|21|9

PEUGEOT 504 52.000 kms. reales, oferta de contado únicamente 130.000. Pedro Molina 434. Guaymallén. 20|9|T|07278|20|9

POLARA 68, muy buenas condiciones. Permuto. Facilidades. Olegario Andrade 641. 20|9|C|543|20|9

RURAL Unión 66, contado, facilidades, permutas. San Martín 1192, Las Heras. 17|9|C|682|20|9

RENAULT 12/71. Avda. de Acceso 4094 (100 mts. de Arenales). Tel. 262893. 17|9|C|587|20|9

RASTROJERO modelo 62, en buenas condiciones. Paso de los Patos 235, Dorrego. Tel. 291990. 19|9|T|07251|20|9

RASTROJERO 67, vendo. - Sarmiento 2190 - San José. 19|9|C|198|199|20|9

RENAULT 4-L modelo 67, precio total $ 65.000. Belgrano 899. Cdad. 19|9|T|07252|20|9

RENAULT 4-F mod. 70, impecable, vendo, permuto, financio. - Adolfo Calle 509 - Dorrego. 19|9|C|805|21|9

RENAULT 4L Mod. 64, vendo, contado y facilidades. Tel. 255691. Bra. de los Andes 1100. San José. 20|9|C|74|75|21|9|D

RENAULT R-6 1972. Lo que se dice una joya $ 70.000 y facilidades hasta 24 cuotas. Permutas. Financiación al más bajo interés de plaza. Rioja 1448. Mendoza. 20|9|F|92832|20|9

RENAULT 4L 1964, impecable, mendocino, a revisar, vende particular. Suipacha 361. Mendoza. 20|9|F|92847|20|9

R-12, 73; R-6, 70; Peugeot 504, 72, a toda prueba, permuto, vendo. Perú Este 3301, Ciudad. 20|9|C|549|20|9

RENAULT Dauphine, mod. 1964, vendo. Perú 491. Tel. 248892. 20|9|C|530|20|9

SIAMBRETTA 125 lujo, tuerca, vendo; recibo cualquier permuta por saldo. Jorge Calle 208, ciudad. 20|9|C|536|20|9

SIAMBRETTA Standard $ 13.900. Zanella Rutera 68 $ 14.900 total. Facilidades. San Martín Nº 3258. Ciudad. 18|9|C|949|20|9

SIAMBRETTA 125, modelo 1960, vendo. Perú 676. Tel. 246768. 18|9|C|946|20|9

TRACTOR a oruga compro. Pago efectivo y fertilizante. Benavente 591, G. Cruz. T. 223536. 16|9|C|354|22|9

TAUNUS 58 vendo. - Benavente 4457, Villa Nueva. Teléfono 261155. 17|9|T|07139|20|9

T4B 71 con cúpula, Avda. de Acceso 4094 (100 mts. Arenales). Tel. 262893. 17|9|C|587|20|9

TRACTOR naftero compro. Teléfono 258615. 20|9|C|346|20|9

TAXI vendo. Joaquín V. González 352. Godoy Cruz. Mza. 20|9|C|474|21|9|D

TORINO 69, 4 puertas, contado, permuto, facilidades. Olegario Andrade 641. 20|9|C|543|20|9

TAXI, vendo o permuto. Higuerita 484, Barrio Santa Ana, V. Nueva, Gllén. 20|9|F|92890|21|9

URGENTE: vendo moto Gilera 188 c.c. Mod. 71, impecable. P. Mendocinas 1015. San José. Gllén. 20|9|C|347|21|9

URGENTE liquido Fiat 1947 y Chevrolet 1951. Recibo motonetas. San Martín 499, Las Heras. 20|9|C|549|20|9

VENDO Taxi Falcon 70 o permuto. Coronel Díaz 65, Ciudad. 17|9|T|7160|21|9

VOLCADOR Bedford 1957, motor 1964, rectificado, alta y baja, garantido, inmejorable estado acepto permutas y/o valores. San Martín 3258, Ciudad. 18|9|C|949|20|9

VENDO colectivo Bedford 62, rectificado. Miller 371. Dorrego. 17|9|C|544|545|22|9|D

VENDO Ford Falcon 0 Km. 1975; Fiat 125, 0 Km. 1975; R-12 0 Km. 1975. José Vicente Zapata 236, Mendoza. 19|9|F|92710|20|9

VENDO Siam Argenta, impecable estado. Paso de los Patos 235, Dorrego. Tel. 291990. 19|9|T|7251|20|9

VENDO 4-S Correcaminos modelo 1972. Impecable estado. Bernardo Ortiz 1399, G. Cruz. Barrio Parque. 19|9|T|07249|20|9

VALIANT IV 67 motor rectificado con garantía, permuto, vendo. Perú Este 3301, Ciudad. 19|9|C|231|20|9

VENDO cúpula Pick-Up Peugeot nueva. - Nievas. - Libertad 280, Palmira. 19|9|C|85|86|21|9|D

VENDO o permuto furgón balancín Aclo. modelo 61. - Calle La Plata 249, Ciudad Tel. 214405. 19|9|T|7228|20|9

VENDO Círculo Ami 8 - 10 cuotas pagas $ 1.800.000 m/n. RIM-II Tupungato, Barrio Oficiales, Casa Nº 10. 19|9|F|92626|25|9

VENDO por viaje Ami 8 y 3-C.V. m. 71. - Maza 661. 19|9|C|121|21|9

VENDO tanque vino para equipo, prácticamente nuevo. - Laprida 1221, Godoy Cruz. 19|9|C|149|20|9

VENDO a particular Chevy Rally Sport 194, año 71, ver en Huarpes 195. Cdad. 20|9|C|364|365|21|9|D

VENDO Chevrolet 47, buen estado. Avellaneda 4191. Bermejo. 20|9|T|7268|21|9|D

VENDO camión Ford m. 38. Pueyrredón 408. Dorrego. 20|9|C|449|22|9

VENDO Siam 125 standard, impecable. Tratar: Manuel Corvalán 125. Gutiérrez. 20|9|F|16505|20|9|D

VENDO Dodge 1500, Mod. 73, impecable, $ 140.000. Tratar: Adriano Araujo - Félix Araujo s/n Costa de Araujo. Lavalle. Mza. 20|9|C|303|21|9

VENDO taxi, parada centro, tratar: Alem 529. Ciudad. 19|9|C|320|321|20|9|AD

VENDO Fiat 1100, una joya. Facilidades. Avenida Costanera, 46 a 50 metros de Puente Brasil. Ciudad. 20|9|C|471|21|9

VENDO Jeep Ika de fábrica, modelo 1966. Emilio Civit 75 - Ciudad. 20|9|F|91103|20|9

VENDO Renault modelo 66, caja cuarta. Confraternidad Ferroviaria 1061. Ciudad. 20|9|C|795|796|21|9|AD

VENDO Fiat 128 impecable, modelo 71, $ 13.000.000, contado únicamente. Teléfono 262867. 20|9|T|7262|21|9

VENDO camión Fiat 666. Recibo permuta. San Martín 53. - Las Heras. 20|9|T|7259|21|9

VENDO Chevy 73 impecable, permuto Fiat - Peugeot. Particular B. Ortiz 1421. G. Cruz. 20|9|F|91125|21|9

VENDO 20 cuotas Círculo Citroen, total $ 20.000 líquido 11.000. Fader 592, Barrio Santa Ana. Villa Nueva. 20|9|C|176|21|9

VENDO Falcon 66 impecable, cubiertas nuevas $ 90.000 contado. Avda. Bandera de los Andes 588. San José. Tel. 257943. 20|9|T|07290|20|9

VOLKSWAGEN flamante, todo original de fábrica. Total contado $ 120.000. Rioja 1448. Mendoza. 20|9|F|92827|20|9

VENDO R-12 0 Km. o permuto por Fiat 600. Tel. 257085. Uruguay 656. Ciudad. 20|9|C|416|20|9

VENDO Ford 1946. Amengual 1141. Godoy Cruz. 20|9|C|422|20|9

VENDO Bergantín 4 cilindros. Paso de los Andes 1775. Godoy Cruz. 20|9|C|448|21|9

VENDO Rastrojero 74. Tacuarí Nº 32 - Las Heras. 20|9|C|401|20|9

VENDO Pick-Up Chevrolet 74 con 23.000 Km. Tratar su dueño, recibo Ford 65 al 69 pagar diferencia. Guido Spano 417. Dorrego. Mza. 20|9|C|385|20|9

VENDO Fiat 600 R modelo 71, particular contado y facilidades. Mitre 521 1º 15 de 10 a 12 y de 16 a 20. 20|9|T|07287|20|9

VENDO Ford Falcon 1965 impecable. Salta 2337. Mza. Cdad. 20|9|T|07273|21|9

HOY SABADO
de 9 a 13hs.
EXPO LUJAN USADOS WILLIAMS

AUTOMOVILES
PEUGEOT 404, Gran Prix, 2.000 Kms. bordó ... 75
CUPE CHEVY, Serie 2 ... 74
CHEVY SUPER, 1.100 Kms. rojo ... 74
RURAL FIAT 125, gris ... 73
CUPE DODGE POLARA, celeste ... 73
RENAULT R-12, Break, dorado ... 73
CHEVROLET 400 S, blanco ... 73
RURAL FIAT 125, bordó ... 73
CHEVY CHEVROMATIC, verde y azul ... 72-73
CHEVROLET 400 SS, naranja ... 73
FIAT 600, verde ... 72-73
CHEVY SUPER, varios colores ... 70-72
RENAULT R-12, rojo ... 72
CHEVY SS, varios colores ... 70-71
DODGE Coronado, automático, azul ... 72
PEUGEOT 504, gris ... 71
FIAT 128 B ... 71
RENAULT 850, blanco ... 71
CHEVROLET SPECIAL, Super y Rally Sport varios colores ... 65-67-69-70-71
FIAT 1600, varios colores ... 70-71
FORD FALCON, Standard y de Lujo ... 67-71
CHEVROLET Súper Sport, champagne ... 69
PEUGEOT 404, gris y beige ... 66-68
FIAT 1500, 2ª serie, marfil ... 68
FORD FALCON Futura, azul ... 66

PICK-UP
PICK-UP CHEVROLET, c/aire acondicionado ... 74
RASTROJEROS ... 60-70-72-74
PICK-UP CHEVROLET, de Lujo ... 71-72
CHEVROLET, con cobertura ... 65-67

CAMIONES
BEDFORD, chasis ... 61
MERCEDES BENZ 1112, chasis ... 65
CHEVROLET C-60, chasis ... 67
CHEVROLET C-60, carrocería y volquete ... 70
CHEVROLET C-60, chasis ... 73

CARLOS LUJAN WILLIAMS S. A.
CONCESIONARIO OFICIAL GENERAL MOTORS ARGENTINA
GUTIERREZ 461 - TEL: 254428
20|9|F|92774|20|9

VENDO motor de Renault Dauphine ajustado y un burro de arranque, total $ 6.000. Pedro Molina 383 - Gllén. 20|9|C|434|20|9

VENDO Renault 12, muy bueno, 72. Tiburcio Benegas 700, Guaymallén. 20|9|F|92876|21|9

VENDO casco Gordini completo, tren delantero. Tiburcio Benegas 700. Guaymallén. 20|9|F|92878|21|9

VENDO camión Dodge 600, mod. 71, recibo permuta. Tratar: 25 de Mayo 399. Dorrego. 20|9|C|509|21|9

VENDO moto DKW 125 c.c., impecable. Fco. de la Reta 1515. S. José. Guaymallén. 20|9|C|514|20|9

VENDO camión Bedford 66, recibiría automóvil. Nicolás Avellaneda 58. Ciudad. Tel. 254432. 20|9|F|522|20|9

VALIANT IV 1 66, muy bueno, permuto, facilidades. Olegario Andrade 641. 20|9|C|543|20|9

VENDO Bedford 62 con volquete, cubiertas nuevas. Doctor Moreno 2661. Las Heras. 20|9|C|549|21|9

VENDO Citroen 1961, impecable, únicamente contado $ 40.000, motor recién reparado. Paso de los Andes 1743, ciudad. 20|9|C|532|21|9

VENDO motor F-100 - 600 y Fiat 1600 o permuto por Rastrojero Godoy Cruz 4243, Villa Nueva. 20|9|F|92888|21|9

VENDO Falcon Futura modelo 1969, impecable, permuto, contado y facilidades. Avellaneda 891, Villa Nueva. 20|9|F|92882|21|9

VENDO motor bueno Tornado, modelo 70. Tiburcio Benegas 700, Guaymallén. 20|9|F|92880|21|9

VENDO Rural Taunus, buena. Tiburcio Benegas 700, Guaymallén. 20|9|F|92874|21|9

VENDO o permuto camión Ford 68 por Peugeot 504 o Fiat 125, 73 en adelante. San Martín 1432, Luján. 20|9|F|92854|21|9

4L Mod. 65 vendo, contado y facilidades. Tel. 255691. Bra. de los Andes 1100. San José. 20|9|C|74|75|21|9|D

4S-73, y 4-L, 66, permuto, facilidades. Olegario Anrade 641. 20|9|C|543|20|9

4-S 1973, flamante, vendo. Facilidades. 25 de Mayo 2997. 20|9|C|549|20|9

VENTAS VARIAS

A OFERTAS
ESTANTERIAS metálicas $ 1.830. 2 mt. x 0,30 x 0.90 - 5 Bandejas con refuerzo.
VITRINA vertical, de pesos 6.650 a $ 4.989. Alto: 1,80. Frente: 100, prof. 0,35.
Fábrica PETAZZI HNOS.
Ituzaingó 2454 - Tel. 251406.
16|9|C|424|22|9

A PRECIOS increíbles, estanterías Morwin $ 1.850, oferta limitada, mostradores vitrinas. (Amplias facilidades). Alto S.R.L. San Martín 520. Godoy Cruz, Teléfono 220308 Mendoza. Agencia, Luján. Balcarce 188. 19|9|F|92563|Pte.

A BUEN precio estanterías, guardarropas, y todo tipo de muebles metálicos p/oficina y comercio. Fabricante, Godoy Cruz 128. - Ciudad. 2|9|F|87983|1|10

A TRAJES, vestidos, pantalones, camisas, camas. - San Lorenzo Nº 1797. Barrio Sarmiento. - Guaymallén. 13|9|C|419|22|9

A OCASION vendo sillones cuero p/escritorio y colchón pulmann 2 plazas. Sargento Cabral 364. C. 18|9|C|971|21|9

A GRAN demolición: zinc, alfajías, puertas, baldosas, pisos, etc. Se dan adobes. - General Paz y Mitre - Ciudad. 19|9|F|92654|26|9

A HELADERA 4 puertas, cortadora fiambre y molino café, vendo - permuto por heladera más grande, Tel. 214626. 20|9|C|557|20|9

A ¡PEKINES! Perrito imperial chino, 40 días, enanos. - San Luis 253. Ciudad. 20|9|C|490|21|9

A $ 12,000, vendo Olivetti, importada, poco uso, semi nueva, tipo elite, planillera, tabulador decimal, 140 espacios. S. Martín 252, G. Cruz. 20|9|F|91145|20|9

ATENCION señor, ahorre tiempo, pesos y molestias de solicitud y firma, compre mosaicos de la mejor calidad a solo $ 95 el metro, puesto en su casa entregamos en el acto fábrica Del Norte. Independencia 301. Las Heras. Teléfono 255867. 17|9|C|682|21|9

ATENCION: vendo tubo oxígeno 6m.3, carga cambiable inmediata. Roca 1753. Benegas. G. Cruz. 19/9/C/44/20/9

ANTIGUEDADES vendo, permuto; compro camas, aparadores, sillas, apliques, arañas, adornos, etc. José Federico Moreno 2050. Ciudad. 20|9|C|337-38|24|9|D.

APURADO vendo 14 caños galvanizados 1 pulg. nuevos. Rivadavia 1906. Godoy Cruz. 20|9|C|291-92|21|9|A D.

AZULEJOS vendo 20 m2. blancos primera y bañadera buen uso. Granaderos 2810. Ciudad. 20|9|C|437|20|9

BALANZAS, cortadoras de fiambres, sierras y picadoras de carne, heladeras comerciales. Unidades nuevas y usadas. Amplios créditos. San Martín 202. Ciudad. 1|7|F|32311|Pte.

BALANZAS, heladeras, estanterías nuevas, usadas. Bianchi legítima. Tel. 251749. S. Martín 2614. 11|7|F|75073|Pte.

BIANCHI legítima, balanzas, hornos, etc. directo fábrica. Tel. 243280. 21|6|F|70842|Pte.

BALANZAS usadas impecables vendo baratas. Hualpa 573. Godoy Cruz. Teléfono 221040. 20|9|C|50|21|9

BOMBA profundidad 5-9- sin uso 20 mts. y 35 metros, caño; 6-P vendo. Italia 4451. Villa Nueva. 20|9|C|470|20|9

CAÑO de riego 1/2, goma reforzada, plásticos todo tipo. Compre ahora. Barato. Casa "América", San Juan Nº 907 esq. Alem. 18|9|C|837|20|9

CALEFONES a leña, querosene, etc. Hojalatería en general, fabricación en serie Bandera de los Andes 2119. 12|9|C|598-59|17|10|D.

CACHORROS Collie (Lassie) vendo, padres a la vista. Barcala Nº 1352. - Godoy Cruz. Teléfono 225308. 18|9|C|794|20|9

CALEFON Volcán automático 14 lts., vendo, nuevo. - San Martín 1167 - 5º - D. 19|9|C|110|21|9

CACHORROS vendo ovejero alemán, manto negro, pura sangre, padres a la vista. Bernardo Ortiz 958. Godoy Cruz. 20|9|C|557|21|9

CARPINTEROS, vendo torno nuevo; compro machimbradora. Benavente 591. G. Cruz. Teléfono 223536. 16|9|C|354|22|9

CEDRO, petiriby, 35,00 el p2. Madera en láminas, cedro petiriby, $ 58 el m2. Benavente 591. Godoy Cruz. Teléf. 223536. 16|9|C|354|25|9

CALEFON Orbis 15 litros a botonera, sin uso, 7.000 pesos. Anzorena 527, Bº Bancario. Godoy Cruz. 20|9|C|531|21|9

CORTADORA de fiambre, poco uso, Bianchi legítima, vendo. Libertad 177, Villa Nueva. 20|9|F|92884|21|9

DISC - JOCKEY: Vende 2 columnas, 2 bandejas s/profesional con mesclador, auriculares, micrófonos, Luzuriaga 830. Ciudad. 20|9|C|387|20|9

ESTANTERIAS metálicas, modulares, exhibidores. Financiación Fábrica. 9 de Julio 1733. Teléfono 216535 2|1|F|20036|Pte.

ESCRITORIOS nuevos 4 vendo 70 X 120, 2 cajones, tapa fórmica, base cedro. Maza 647. 20|9|C|451|20|9

FERTILIZANTE vendo o permuto por tractor. Dif. a convenir. Benavente 591, G. Cruz, T. 223536. 16|2|C|354|22|9

GALLETITAS, alfajores, bocaditos, los mejores precios al público. Surtidas $ 2.000; vermouth, $ 2.500; agua 2.500; Criollitas, paquete 550. - Pastur 1066. San José. (atrás Hospital Italiano). Teléfono 214654. 20|9|C|309|29|9

GARRAFAS d/gas 10 kg. vendo modular americano, camas d/una plaza t/español; mesas d/luz, etc. Salta 1542. Ciudad. 20|9|C|432|20|9

HELADERA vendo, Domec, a kerosene, seminueva. Tel. 221603. 18|9|C|813|20|9

HELADERAS particular vendo ocasión vitrina motor Hermatic Marly 4 puertas. Siam Sello Oro. Total $ 59.000. Tel. 262535. 19|9|C|184|20|9

HELADERA - vitrina, 3 puertas "Carma", vendo, Tel. 227126. 20|9|F|91139|21|9

HELADERA comercial, nueva, vendo, Azcuénaga 132, Luján. 20|9|F|92856|20|9

INSTALE peluquería dama hoy, 2 secadoras profesionales, mueble espejo y lavatorio $ 8.900. - Gutenberg 51 - Primer Piso. 19|9|C|154|21|9

JUEGO baño completo, otro sin bañera; 60 varillas H. 6 mm. - Arenales 955 - Villa Nueva. - Tel. 262366. 19|9|C|77|20|9

LIQUIDO: living (diván cama) $ 5.900 - Modulares Nerolite $ 4.800 - Aparadores Americanos $ 1.700 Mesas Nerolite: redonda $ 2.800, rectangular pesos 1.450 - Colchones 1 plaza $ 680, 2 plazas $ 1.460 - Cómodas $ 1.900 - Juego dormitorio colonial inglés macizo enchapado cedro, c/ropero $ 19.000 - Los Pinos - Las Heras esq. Perú. Teléfono 214720. 19|9|C|122|21|9

LADRILLONES de primera puesto obra, $ 2,30 cada uno. Independencia 301, Las Heras. Teléfono 255867. 19|9|C|231|21|9

MOSAICOS en todos los tipos, 1ra. calidad, financiación hasta 20 meses. Fábrica. Belgrano 122. Ciudad. 10|9|F|89820|1|10

MOTORES eléctricos, compresores, morsas, soldadoras. Precios oferta. San Martín 359. Las Heras. 14|9|C|449|28|9

MAQUINAS escribir 5.000; sumar 1.800, garantidas. Créditos veinte meses. Pellegrini 72, ciudad. Nace San Martín 2300. Taller Armando. 18|9|C|746|30|9

MATERIALES de demolición, zinc, rejas, pinotea, sanitarios, etc. Costanera 500, esquina Juan G. Godoy, Dorrego. 19|9|F|92646|26|9

MAQUINA Remington 12 (Escribir) muy buenas cond. vendo contado. Paraná 466. 20|9|C|379|20|9

MOISES, cuna y góndola por mayor vendo. Lavalle 230. Godoy Cruz. Tle. 222110. 20|9|T|7284|21|9

MAQUINA de coser "Naumann" tapicera. Vendo, Tel. 253475. 20|9|C|464|20|9

MOTOR de un cilindro 4 tiempos, 14 H.P., refrigerado a turbina y armazón de toldo con crique de 3 metros para vidriera, teléfono 214626. 20|9|C|557|20|9

MOTOR eléctrico 50 caballos, permuto por motor gasolero. Montecaseros 2407. 20|9|C|527|21|9

OLIVETTI divisuma 24, estantería para farmacia, cedro, registradora 8 totales y escribir 130 espacios, vendo. San Martín 2237, Cdad. 20|9|C|544|20|9

PORTONES levadizos, cortinas para comercio, cierres, protector vidrieras, cocheras, rejas, San Martín 3528. Mendoza. Teléfono 215541. 19/9/C/78/21/9

PIANO alemán de primera vendo. Juan B. Justo 357 Dpto. 9, ciudad. 20|9|C|214|20|9

PIANO Ronisch vendo. Lavalle 230. Godoy Cruz, Tel. 222110. 20|9|T|07284|21|9

PORTONES desde $ 5.000, rejas desde $ 500 el m2. Saldo. Todo el día. Corrientes 1160. L.H. 20|9|C|445|20|9

SINGER, Necchi coser-bordar otra tapicera 16K36. Vendo. Clark Nº 262. 19/9/C/45/23/9

TARROS para heladas, fabricación en serie. Bandera de los Andes 2119. 12|9|C|558-59|1|10|D.

TABLAS: ¾ álamo 2.20 largo, 4 a 8 pulgadas ancho vendo 50.000 pulgadas. Besares 735 Chacras de Coria. 19/9/C/806/20/9

TERMOTANQUE 150 litros Orbis, sin uso. $ 1.500.000 m/n. con ado efectivo. Teléf. 255150 - Sábado todo el día. 20|9|C|328|20|9

TELEVISOR 430.000 y potente combinado stereofónico 2 bafles 480.000. Salta 2942. 20|9|T|07276|20|9

VENDO almácigo de cebollas 1.000 metros, valenciana, en Km. 8, calle Silvano Rodríguez - Guaymallén. - José Cardarelle. 20|9|C|300-301|21|9|D.

VENDO cal viva $ 150 el kilogramo ripio arena $ 20.000 el metro cúbico, Teléfono 217869. 4|9|F|88310|2

VENDO urgente Televisor Hitachi 12, Televa 17, nuevos, garantizados, juego living americano Peteribí, otro español Gobelino car-stereo Mecca y Kenia, Televisor Westinghouse importado uso, Gutenberg 51, 1er. piso, Ciudad. 17|9|C|503|504|21

VENDO parque de diversiones vuelta al mundo, cinco atracciones y demás componentes. Alvear 1211, San José, Guaymallén, Mza. Teléfono 259668. 18|9|T|720

(Más avisos en la Pág. siguiente)

RANJA AVICOLA LA COLONIA

vos por mayor $ 12,00 la doc. ios y gallinas vivos y evisce- os. Roldán y Olascoaga - Las as - Mendoza. 17|9|T 07166 21|9

COMPRO VOLKSWAGEN

uen estado, pago contado. - doy Cruz 3822 esq. Avellaneda - Villa Nueva. 19|9 F 92696 20 9

HIERRO

NERVADO VARILLA 12 METROS
4,2 la varilla $ 42 — 8 la varilla $ 125
6 " " " 75 — 10 " " " 195
CEMENTO — CAL
PRECIO A REVENDEDORES
CORRALON "SAN JOSE"
FRANCISCO DE LA RETA 1258 - S. JOSE - T. 257016
18 9 C 976 20 9

CONEVIAL S.A. - BABIC S.A.

Para su Obra "LOS REYUNOS"
NECESITA OFICIALES CARPINTEROS ENCOFRADORES
Presentarse en Obra
20|9 F 92806 21|9

ORO C.O.V.E.M.P.A.

COMPRADORES Y VENDEDORES DE METALES PRECIOSOS ASOCIADOS

Es una Asociación que se presenta a la vida comercial de Mendoza como un exponente de legalidad y honradez en la comercialización de metales preciosos, que cuenta con la supervisión de la Policía de Mendoza, como así también con Personería Jurídica (en trámite).-
Su objetivo principal es garantizar al público vendedor una transacción justa en las operaciones que realice, evitando que AVISOS INESCRUPULOSOS, con precios irreales (carnada), sorprenda su buena fe.

EVITE INCONVENIENTES Y RIESGOS INNECESARIOS EFECTUANDO SUS OPERACIONES EN NEGOCIOS ASOCIADOS A COVEMPA

Granulado Volcánico

CARGA INMEDIATA CON CINTA TRANSPORTADORA
$ 160-./m3 — ENTREGA A DOMICILIO
CORRALON PLUS ULTRA — P. de los Andes 425. Mendoza. Tel. 248045
17 9 F 92169 21 9

EMPRESA HERCULES de TECHOS

Arreglos techos de zinc, canaletas, caños, galpones de bodegas, tinglados, caños para refrigeración y calefacción, campana, claraboyas, tanques de 50 a 10.000 Lts. Hojalatería propia.
San Luis 157 - Ciudad - T. 217844 - 252411 - 230212
19|9|T 07236 21|9

ORO

COMPRAMOS
ORLY 9 DE JULIO 1181
29|8 F 86255|30|9

COMPRO AUTOMOTORES

TODO TIPO PARA DESARME
MAZA 186 — Gral. GUIIERREZ
19|9|F|92569|21|9

O R O

Compramos Mejor Precio
A PARTICULARES Y COMERCIANTES
GALERIA TONSA - LOCAL
19|9 F 925

O R O

PLATA-PLATINO-BRILLANTES
Análisis y Purificación de metales preciosos
Compra - Venta por mayor y Menor. Voy a domicilio. Asoc. a COVEMPA. - Sarmiento 50. Local 5 - Teléf. 244960 - Mza.
15 9|C 794 24 9

VENDO O PERMUTO

MERCEDES BENZ 6600

Equipado con motor Fiat M/75 recién asentado y acoplado 3 ejes. Listo para trabajar. Alberdi al 800 (frente Bodega Toso) - De 10 a 13 y 14.30 a 19 hs.
20 9 C 359 20 9

VENDO CHEVRON

Mod. Año 1973
56.000 Kms. reales. Totalmente equipado con accesorios deportivos. Cubiertas nuevas importadas Michelín. Ver y tratar: Norton 320 - Luján - Mza.
19 9 C 153 20 9

MOSAICOS

graníticos y calcáreos
LOCALIZACION AVDA. LIBERTAD 898 VILLA NUEVA - GLLEN.
AGENTES COMERCIALES TEL. 262557
*FINANCIACION 5,10,15 y 20 meses

LABORATORIOS PHOENIX

Necesita A. P. M. Habilitado
SE OFRECE: Sueldo básico y altas comisiones.
Presentarse: HOTEL BALBI - Hoy sábado 20-9-75 De 8 a 20 horas.
20|9 C 167 20 9

CONEVIAL S.A. - BABIC S.A.

DESEA COMPRAR
Cadena Topador CAT D-8
Obra: "LOS REYUNOS"
Postal C.C. 30 - San Rafael - Tel. 25341
20|9 F|92808 21 9

CAÑOS

GALVANIZADO de 3/4 ...... $ 326.72 / Caño
GALVANIZADO de 1" .... " 480,51 / Caño
Negro de 1/2" .... " 172,00 / Caño
Negro de 3/4" .... " 211,86 / Caño
CHAPA GALVANIZADA Nº 24 de 0,88 $ 40,00 Kg.
FRANCISCO JOSE GUIÑAZU
ACCESO 650 - SAN JOSE - GUAYMALLEN - MENDOZA
20|9|C 421|20 9

OPORTUNIDAD

Vendo fábrica de letreros acrílicos muy acreditada. Amplia clientela. Completa. Funcionando. Informes: T. 246228.
20|9 C|414|21 9

ORO

SUPERO TODA OFERTA
Joyería "MARTINEZ"
SAN MARTIN 901
GAL. ROSSO - LOC. 9
14|9|C|854|20|9

Auxiliar Contable

Necesitamos para cubrir cargo en nuestro Departamento de Contaduría. Interesante oportunidad para quien desee integrarse a una función contable con horario corrido.
INDISPENSABLE: Buena dactilografía y conocimientos básicos de contabilidad.
Escribir detallando antecedentes y referencias a: CONTADOR (1) - Poste Restante Diario LOS ANDES
20|9|C|472|21|9

VENDO

2 máquinas de soldar; 1 máq... agujerear de pie; 1 soldadora a... tógena; 2 esmeriles; 2 prensas ...dráulicas.
TELEFONO 226559
20|9|C|40

PASTO A $ 1,8

— DE PRIMERA —
Vende Finca "La Lidia", de ... Halpern, calle Las Margaritas ... Kms. al norte de Ruta 7, Fray ... Beltrán, Mza. T. 243173. De 7... 12.30 horas.
20|9|C 4

URGENTE VENDO CAMIONETA

modelo 71, Chevrolet, impecable. Unicamente al contado. PERITO MORENO 524 GODOY CRUZ
20|9|T|7289|20 9

CHEVROLET SPECIAL 194 - 1971

Impecable, como nuevo vendo o permuto por camión con volquete. Sábado: San Isidro 1058 - Teléfono 42038 - Rivadavia. Domingo: Fausto Arenas 238 - Rivadavia.
20 9 F 92836 21 9

ESTACAS VENDO

600.000 de Barbera D'Asti, Moscatel Romano, Pinot Blanco, Cabernet, Riesling y Pedro Ximenez. - Godoy Cruz 60 - Tel. 980018 LUJAN
20 9 F 92852 21 9

PROFESIONAL VENDE FORD FALCON

— IMPECABLE —
SARMIENTO 776
Planta baja - Ciudad
20 9 C 572 20|9

MOTOR VALIANT COMPRO

RICARDO GUTIERREZ 130
PEDRO MOLINA - GUAYMALLEN
TELEFONO 215958
20|9|T|7286 21 9

Guano de Cabra

Excelente transporte producción propia, entrego directamente con garantía. Cervantes 1201 Godoy Cruz T. 226149
17|9 F 92279 20 9 A

VENDO PARQUE DE DIVERSIONES

Con Vuelta al Mundo, 5 atracciones y demás componentes. Alvear 1211, San José, Guaymallén, Mza. Teléf. 259668. 18|9|T|07207|20|9|A

En MAIPU

Sobre Padre Vázquez, vendo ... construcción adobe, 4 ambien... 2 cocinas, baño, galería, agua ... rriente, luz, ómnibus puerta
PADRE VAZQUEZ 1058 - MA...
20 9 F 9273

Matrimonio

Sr. TRABAJOS DE JARDINERIA
Sra. QUEHACERES DOMESTICOS
Con vivienda, para casa quinta en Carlos Paz (Córdoba)
CON RECOMENDACION
Dirigirse personalmente a:
SAN MARTIN 1445 - MENDOZA (RIGAR'S)
20|9|F 92820|20 9

IMPORTANTE EMPRESA NECESITA

Jefe Administrativo Escritorio Bodega:
REQUISITOS NECESARIOS:
— Perito Mercantil
— Experiencia en liquidación de sueldos, contratos de vinos, y manejo de cuentas bancarias.
Escribir indicando antecedentes, referencias y remuneración deseada a:
Poste Restante A. M. (15) - Diario LOS ANDES - Mza.
20|9|C|79|21|9

S.A. CERVECERIA SCHNEIDER

VENDE
1 MAQUINA CAPSULADORA MARCA AVO
Capacidad 10.000 bot./hora - Nueva, sin uso
OFERTAS A:
CASILLA DE CORREO 78 — SANTA FE
20|9|C|540|20|9

Ahorre Nafta

Coloque un motor Diesel 4 ó 6 cilindros, a su vehículo "CHEVY", "FAIRLANE", "TORINO", "AMBASSADOR", PICK-UP: Crevrolet, Ford F-100 y S 350, Dodge, Gladiator.
Ahorre hasta un 90% del costo de la nafta
GARANTIA - SERVICE Y REPUESTOS
CANGIANI S. A.
SAN JUAN 645 - TELS. 291725 - 290302 - MZA.
20|9|F|92902|21|9

Avisos Clasificados

(Viene de la Pág. anterior)

Ventas Varias

VENDO prendedor 40 grs. oro 18 c/cadena; radio casette grabadora reloj FM importada corriente pila port á t i l; comedor, colchón, sillas, menaje. - Las Heras 556, Godoy Cruz. 19 9 C 120 20 9

VENDO sillones mimbre. mod. El Mimbral. P. Mendocinas 2643 - Ciudad. 20 9 C 395 21 9

VENDO hoy y mañana madera machimbrada, chapas canaletas, barriles y material demolición. Tucumán 565. Godoy Cruz. 20 9 C 402 20 9

VENDO pista de scalextric, buen precio, grande con autitos. Teniente Ibáñez 440 - Las Heras. 20 9 C 246 20 9

VENDO máquina tejer industrial Nº 7, chica. Llamar Tel. 230212. 20 9 C 831 20 9

VENDO bicicleta rodado 28 para hombre. Fray Mamerto Esquiú Nº 277. Ciudad. 20|9|T 7264 20|9

VENDO billar medio match; permuto por motocarga. Pringles Nº 2471 - San José. 20|9|C 345|21|9

VENDO T.V. Mónaco; m e s a d a ónix y nerolite. Patricias Mendocinas 2484. 4to. 1, Cdad. 19 9 C|314-15|20|9|A. D.

VENDO 50 cabras. Tratar: 12 de Octubre 265. Las Heras. 20|9|C|331|20 9

VENDO aparadores, sillas, mesita, araña, apliques antiguos. Olascoaga 542, ciudad. 199 C 326-27|21 9 A D.

VENDO perritos Pekines enanos. Pueyrredón Nº 408. Dorrego. 20|9 C 449 22|9

VENDO extractor aire y vendo tarraja Litle Veans importada. Alvear 1746. G. Cruz. 20|9 C|461 21|9

VENDO - permuto, heladera 6 puertas, heladera - vitrina, máquina Veigal, cortadora fiambre, balanza, spiedo, horno pizzero. Tratar: 9 de Julio 1935. Cdad. 20 9 C 553 20 9

VENDO 2 camas de una plaza estilo a m e r i c a n o y radio a corriente. Florencio Sánchez 710, esquina Vergara. Godoy Cruz. 20 9 C 503 20 9

VIOLIN, vendo para estudio. España 1248, 4º 57, T. 214316. 20 9 C 529 20 9

VENDO: sierra circular, 1 esmeril, 3 H.P., 1 máquina de cortar hierro combinada, 1 máquina de agujerear hierro, 1 motor trifásico, 4 HP. Calle Rufino Ortega, La Primavera, Guaymallén, preguntar por Antonio Piera. 20|9 F 92886 21 9

YUNTA de avestruces vendo. Tratar: Sr. Pedro Sfredo, Villa Tulumaya, Lavalle. 20 9 C 521 21 9

Compras Varias

A BENTURINO. Martillero. Teléf. 248730 y 244335. Av. Colón 669. Ofrezca muebles, antigüedades, artículos de hogar. Anticipo dinero. 2 1 F 7828 Pte

A SELLA Martilleros. Tel. 247447. Tiburcio Benegas 776 ofrezca muebles, artículos hogar, máquinas usadas. - Dinero en el acto. 11 2 F 36991 Pte

A AMITRANO - Martillero. Teléf 247711. Arístides Villanueva 332, ofrezca muebles, antigüedades, maquinarias, artículos generales. Pagamos mejor. Anticipamos dinero. 9 6 F 12224 Pte

A A. DIARIOS, revistas, libros, archivos, fichas I B M, cartón, retiro a domicilio. Tel. 222924.

COMPRO contado motores eléctricos, amoladoras, compresores, agujereadoras de banco, soldadoras. San Martín 359, Las Heras. 14|9|C|449|28 9

COMPRO Piano Alemán. Contado. T.E. 216939. 20 9 C 450 20|9

Combinados, Cambiadores y Televisores

CAMBIE el tubo de su televisor y páguelo a crédito. Garibaldi 374. Teléfono 248066. 10|8|F 81631 Pte.

EL TECNICO alemán no promete hacer milagros con su viejo televisor; sólo lo reparará decentemente a precios razonables. Tel. 251189 ó 293472. 14|9|C 788|20|9

TELEVISOR Philips automático 24 $ 18.000. Gutenberg 51. Primer 19|9|154|21 9

TELEVISORES y combinados, reparaciones; cambiamos tubos. Facilidades de pago. Teléfono 253993. Ameghino 126, Ciudad. 20 9 T 7255 21 9 D.

Ocupaciones Varias Pedidas

"A" SEÑORITAS mayores de 18 años para atención en prestigiosa Boite. Muy buen sueldo y Comisión. Tratar: de 19 hs. a 23 hs. en General Paz 690, Ciudad Burbujas. 19|9 C|150|21 9

A SEÑORITA o joven necesito. Juan Gualberto Godoy 796. Dorrego Gllén. Troley de Dorrego. 20|9 C 465 21 9

A BUENA presencia. Señoritas para promotoras. Pagos semanales. No es venta. Colón 634. Ciudad. 10 a 13 horas y 17 a 19. 20 9 C 489 20 9

A FOTOGRAFOS con equipo para trabajo domiciliario. Pagos semanales. Colón 634. Ciudad. 10 a 13 y 17 a 19 hs. 20 9 C 489 20 9

A VENDEDORES de cremas heladas Sancor necesito. Teléfono 244928. Adolfo Calle 877. Dorrego. 20 9 T 7295 20 9

ATADORAS/ES parrales, hilera $ 4.000 ", y obreros, necesitamos. Finca La Lidia, de G. Halpern, calle Las Margaritas, 9 km. norte Ruta 7. Beltrán. Damos alojamiento. 19/9/C/47/23/9

APRENDA mecánica del automóvil en curso práctico. Fundación E. A. G. Juan G. Godoy 969 (altura calle Dorrego al 500) Guaymallén. 20 9 F 92818 20 9

APRENDICES muebleros, necesito Confraternidad Ferroviaria 585. Ciudad. 20 9 C 386 22 9

ATENCION: Señoritas buena presencia entre 18 y 30 años, preferentemente que residan en 1ª, 5ª y 6ª Sección. Presentarse de 10.30 a 12.30 en Rivadavia 748, 1º piso, Cdad. para venta de cosméticos. 20 9 C 526 21 9

ALBAÑILES necesito para enlucido; colocación pisos, al día o al tanto. Necochea 1335. Godoy Cruz. 20 9 C 495 20 9

EMPLEADO con vehículo, necesita Mariano Acosta, sucursal San Martín. Presentarse horario comercio Avda. Alem 565. San Martín. 20 9 F 92801 22 9

FABRICA necesita costurera para ropa de niño. Corrientes 267. Ciudad. 20 9 T 7292 21 9

¡LLEGO el verano! Rectifique el cilindro de su moto. Lavalle 1031 G. Cruz. 16 9 F 91056 25 9

NECESITO dos maquinistas con experiencia para pala de arrastre. Soler 45, Godoy Cruz. Tel. 226308. 19 9 C 134 135 20 9 D

NECESITO oficial fábrica de ataúdes 50 % de utilidades. Yrigoyen 4197, Villa Nueva, Mza. Teléfono 261568. 19 9 C 174 21 9

NECESITO medios oficiales muebleros. Pescadores 1147. Mendoza. 13|9|C|371|372|22 9 D

NECESITO modista y bordadora para boutique, traer muestras. Tratar sólo de tarde. Olascoaga 56. 20 9 T 7285 20 9

NECESITO ayudante mecánico. - San Martín 3420. Cdad. 20 9 T 7277 20 9

NECESITO oficial mueblero. Lagomaggiore 471, altura Mitre 3300. Ciudad. 20 9 C 500-501 20 9 D.

NECESITO joven de 18 a 20 años con experiencia de oficina y muy buena presencia. Tratar de 9 a 13 horas. España 1121. Oficina 2, Ciudad. 20 9 T 7300 20 9

NECESITO oficial o medio oficial pintor. Perito Moreno 357, Godoy Cruz. 20 9 F 91135 20 9

SE NECESITA aprendiz adelantado mueblero. Bahía Blanca 150, Las Heras. 13|9|C|89|20|9|AD

TOPADORISTA competente Cartepillar, necesito. Andrade 858. 20 9 C 462 20 9

TRABAJO de carpintería realizo por Ford A. Ferrari 661. Guaymallén. 20 9 C 533 20 9

VENDEDORES/RAS: se necesitan, viático y muy buena comisión, presentarse: sábado de 9,30 a 12,30 hs., y de 15.30 a 19 hs., y lunes de 9,30 a 12,30 hs. y de 16,30 a 19 hs. en Mosconi 350, 1º piso, Cdad. 20 9 C 508 20 9

OFRECIDAS

CASAMIENTOS: Album 50 fotos color y poster, 30 x 40, $ 3.000. Teléf. 220603. 13 9 C 306 22 9

ENFERMERA, atiende enfermos a domicilio o dama de compañía. Teléfonos 248214 - 254572. 16 9 C 291 20 9

MASAJES Reductores, Relax. Depilación, Bronceados, Modelación, tratamientos faciales. Informes: Brandsen 1563. Dorrego de 10 a 13 y 18. a 20 hs. 19 9 C 132 20 9

OFRECESE chofer profesional para cargas pesadas, con referencias. Donado 980. Barrio Urquiza. Luján. 19 9 F 92641 21 9

RETAPIZADO de sillas precio económico. Tel. 248208. 20 9 C 406 20 9

Ofrecidos Varios

"EMPRESA LOYOLA"

A destapar cloacas, desagües, cañerías de agua caliente con sistema moderno, limpieza de calefones, plomería en general. Disque: 217460 de su empresa de confianza. "Gracias". 18 9 C 862 20 9

A DOMICILIO reparamos heladeras familiares, comerciales, lavarropas. Asesoramiento gratis. - Teléfono 260136. 7 9 F 25946 Pte.

A DESAGOTE de pozos y cámaras sépticas, destape cañerías. "La Higiénica". Brandsen 1344. Dorrego. Teléfono 291126. 22 8 C 928 21 9

A DESTAPAR cloacas desagües, calefones gas, plomería. "Trabajos garantidos". Tel. 250617. 3 10 F 39365 Pte.

A - CALEFONES, plomero gasista, lavarropas, motobombas, reparaciones inmediatas; precios razonables. Tel. 246434. 6 9 C 328 21 9

A DOMICILIO reparaciones d lavarropas, calefones instantáneos. cocinas, limpieza, pinturas. Rioja 355 Teléfono 216496 y 248250. 12 9 T 6949 20 9

A DESTAPAR cloacas, cañerías, calefones, plomería. 242948. Juan B. Justo 564, Godoy Cruz. 15 9 C 941 942 21 9 D

A DESAGOTE pozos, cámaras sépticas. - Destape cloacales, cañería en general. La Moderna. T. 243865. 15 9 C 61 11 10

A HELADERAS, lavarropas, termocalefones. Reparaciones garantidas. Silva 2938. Teléfono 250471. 16 9 C 363 15 10

A/IMPERMEABILIZACION definitiva de techos, lana de vidrio, impermeabilización "Colasfalt". Terminación Aluminio. Garantía, financiación, gran economía. Tel. 260089. 19 9 C 123 20 9

A DESAGOTE de pozos limpieza de cámaras, Bº UNIMEV. M-6, C-18. - Tel. 261745. 11 3 F 40682 Pte.

A DOMICILIO arreglo y coloco: bidets, inodoroso, flotantes, cocinas y calefones, cualquier tipo. 261593. 3 9 C 543 4 10

A INTEGRAL máquinas de coser taller especializado, todas marcas, modelos. Trabajos garantidos, vamos a domicilio - Lamadrid 430 Cdad. - Tel. 249178. 14 9 C 429 20 9

A DESTAPE de cañería cloaca albañal, agua, plomero arreglo calefones, gas. Tel. 223449. 12 9 76 3 10

A PLOMERO, destape cañerías, cloacas, agua fría, caliente, cañerías. Arreglo artefactos sanitarios, gas. - Tel. 224050. 12 9 C 914 6 10

A PULIR plastificar arreglos pisos madera. Caputo. Salta 1448. Teléfono 256785. 13 9 C 493 22 9

"A" LUSTRADOS de muebles, encolados, restauracion en general. Tel. 256700. 18 9 C 766 25 9

A/DESTAPAR cloacas y desagües pluviales. Teléf. 247316. 19 9 C 128 20 9

ARR GLO de puertas. Carpintería general en el día. Lamadrid 211. Ciudad. Teléf. 244974. 18 9 C 783 20 9

ALBAÑILERIA: general. Refacciones. Impermeabilización techos. Trabajos al instante. Tel. 226045 19 9 C 125 23 9

ATENCION carpintero va a domicilio. Restauración de muebles en general. Fabrico a medida. Fábrica "La Universal". Confraternidad Ferroviaria 585. Entre Videla del Castillo y Paraguay - Teléfono 253931. 20 9 C 391 24 9

ARREGLOS de techos zinc, albañilería en gral. Garantía, facilidades. T. 246767. 20 9 C 349 21 9

DESAGOTE de pozos y cámaras sépticas. Teléfono 293241. 15 9 C 45 21 9

EMPRESA Hércules de techos - arreglo techos de zinc, canaletas, caños, galpones - San Lui. 157 Cdad. - Tel. 252411 - 217844. 14 9 C 701 702 21 9 D

EX-MECANICO "Singer" arreglo máquinas coser, tel. 240350. Godoy Cruz 6235. Guaymallén. 19 9 C 129 21 9

EX MECANICO Eslabón de Lujo Arregla Lavarropas. Tel. 249364. 20 9 C 407 26 9

IMPERMEABILIZO techos. Facilidades, garantía. Recibo muebles usados. - Teléfono 220557. Arnáez. 30 9 C 244 21 9

LUSTRO, repaso, tapizo, encolo, reacondiciono cualquier mueble Tel. 262099. 17 9 C 475 476 29 9 D

MAQUINAS de coser, Maquicenter reparaciones, máquinas familiares, industriales, automáticas, vamos a domicilio, garantía. - Llame 254384. Federico Moreno 2165. Mendoza. 14 9 C 364 20 9

PINTO, empapelo, refacciono casas obras. Facilidades de pago. Tel 262099. 17 9 C 475 476 20 9 D

RADIOTECNICO experimentado, instrumental completo, se ofrece armado radios, combinados, televisores. A. Calle 414, Dorrego. Teléfono 243359. 19 9 C 87 88 23 9 D

REJAS, marcos, escaleras, cocheras, portones levadizos, balcones, parrales, carpintería metálica. - San Martín 3528 - Mendoza. - Teléfono 215541. 19 9 C 78 21 9

REPARAMOS su máquina de escribir, calcular, contabilidad. Rapidez - Garantía. Tel. 218101. 20 9 C 294-95 29 9

Préstamos e Hipotecas

CREDITOS hipotecarios prendarios y descuentos de pagarés. Espejo 217 - Mendoza. 17 9 C 568 16 10

Academias

APRENDA peluquería, práctica diaria, hay modelos. - Consúltenos. - San Juan 732. 19 9 C 55 28 9

GUITARRA teoría canto y folklore. Godoy Cruz 429. San José. 20 9 C 371 372 21 9 D

CASAS RODANTES Y EMBARCACIONES

CASA rodante y trailer de 4 cuchetas, vendo. Carlos Paz 1070. Bº San Ignacio, Godoy Cruz. 20 9 C 37 21 9

DODGE 200 con casilla montante, 5 cuchetas, vendo. Carlos Paz 1070. Bº San Ignacio - Godoy Cruz. 20 9 C 37 21 9

LANCHA Mercury 110 caballos $ 80.000, facilidades, permutas. Teléfono 262986. 20 9 F 16511 20 9 D

MODIFICACIONES adicionales, modernización integral. - Biritos 595 - Godoy Cruz. 19 9 C 41 29 9

Educacionales

A ALUMNOS secundarios preparamos todas materias. Academia profesores especializados. S/ Martín 276. Ciudad. Teléfono 246172. 9 9 C 225 29 9

A PRIMARIOS y secundarios: todas las materias e idiomas. Tel. 220511. 10 9 C 519 20 9

EXTRAVIOS

ATENCION: Dueño perrita longaniza marrón, encontrada en inmediaciones calle Rondeau y San Juan de Ciudad. Llamar Teléf. 291587 - Familia Carrasco. 18 9 C 781 20 9

GUARDERIAS

CUIDAMOS bebés de 1 a 11 meses. Tratar: Mitre 2485 - Monoblock Nº 1 - 1º - 4 - Teléfono 258288. 19 9 T 7224 20 9

Pensión y Piezas Amobladas

A CABALLEROS chilenos damos alojamiento con uso cocina. $30 diarios. Montecaseros 1571. 18 9 C 947-948 20 9 D

A MATRIMONIO o persona sola ofrezco alojamiento en casa familia respetable. Cabildo Abierto 1182. Godoy Cruz. 20 9 T 7282 21 9

ALOJAMIENTO de categoría para señoritas. Tel. 241052. 18 9 C 820 20 9

AMPLIA habit. amueblada matrimonio o 3 personas, baño contiguo. José F. Moreno 1376. - Cdad. 20 9 C 447 21 9

ALOJAMIENTO caballeros, casa familia. Avda. España 1927. 20 9 C 466 467 20 9 D

ALOJAMIENTO casa familia con sin comida. Patricias Mendocinas 434. G. Cruz. 20 9 T 7288 20 9

ALQUILO habitación una persona, Bº Bombal. España 186. 20 9 T 7265 21 9

ALOJAMIENTO 2 señoritas o jóvenes. Granaderos 1489. Dpto. 3. Ciudad. 20 9 C 486 21 9

BUENA y amplia habitación en casa de familia para señor que trabaje. - Joaquín V. González Nº 855. Ciudad. 20 9 F 92771 20 9

CASA familia, pensión distinguida para personas ancianas. Maza 661. 14 9 C 888 20 9

CASA de familia da alojamiento a matrimonio, estudiantes o empleados con o sin pensión. Micros 1, 2, 6. Llamar, Tel. 253511. 20 9 C 549 21 9

CASA familia alojamiento para dos niñas o caballeros. T. 223375. 20 9 F 91142 20 9

DOY alojamiento a caballero; atención esmerada. Democracia Nº 115. Godoy Cruz, (50 metros Supermercado VEA). 18 9 C 942 21 9

DOY alojamiento a señorita sola. $ 800. Roca 781. Las Heras. 20 9 C 60 20 9

EN CASA familia habitación amueblada para tres personas. Ituzaingó 2179. Cdad. 20 9 T 7271 21 9

HOGAR de Ancianos "Santa María" recibe enfermos e inválidos con tratamientos. Necochea 871, San José, Gllén. 10 9 C 450 20 9

HOGAR de Ancianos. Atención completa. Precios módicos. P. Mendocinas 778. Cdad. 10 9 C 450 25 9

OFREZCO habitación amueblada para matrimonio en casa de familia. San Martín 2024. Ciudad. 20 9 T 7299 20 9

Arriendos y Cambios

A BUEN precio paga familia responsable por casa o departamento. Se adelantan varios meses. Amplias garantías. Ofrecer al teléfono 249745. 19 9 C 170 20 9

A PROPIETARIO alquilo casa o dpto. por 6 meses, pago 4 meses adelantado. Plumerillo 1555 City Father. G. Cruz. 19 9 C 143 20 9

A NECESITO alquilar casa buena 2|3 dormitorios, ofertas Sr. Machado. Hotel Ariosto. Infanta Mercedes de S. Martín 48. Tel. 293051, 293053, 293054. 20 9 C 375 376 21 9 D

ALQUILAR necesitamos casas y departamentos por 1 año, de $ 4.000, $ 5.000 y $ 8.000. Clientela seleccionada, 2 garantes, depósito. Provivienda - Perú 1214. - Tel. 218277 - 255813. 19 9 C 105 20 9

ALQUILO casa antigua a 150 m. de calle San Martín. Tratar: Luis Pasteur 169. G. Cruz. 20 9 C 426 20 9

ALQUILO en Guaymallén (Florida, próxima Gigante) antisísmica a estrenar, amueblada, 3 dormitorios, dependencias, cochera, $ 8.000. T. 248101. 20 9 C 429 20 9

ASOCIACION Propietarios - Chile 1733 - Martillero Henríquez. - Departamento Villa Nueva, 2 ambientes, $ 200.000. - Departamento 2 habitaciones, Guaymallén, $ 40.000. (Socios). 20 9 F 92740 20 9

ALQUILO a una cuadra de Boulogne Sur Mer regia casa tres dormitorios y dependencias, pesos 7.000. Gómez Lucero. Jujuy 123. Ciudad. 20 9 T 7293 20 9

A QUILAR deseo casa o departamento en ciudad o Godoy Cruz, pago hasta $ 500.000, para empleado Y.P.F. Tel. 256583. 20 9 F xxx 20 9

CENTRALISIMO departamento. amplio, teléfono, living comedor, 3 dormitorios, dependencias servicio. Teléfono 240282. 20 9 C 373 22 9

DESEO alquilar galpón con fuerza y teléfono aproximadamente 200 m2., de particular a particular. Tratar Tel. 257798. 20 9 T 7279 20 9

NECESITO urgente casa o departamento 2-3 ambientes, pago 8 meses adelantado y garantías comerciales. Empleado City Bank. 255156. 19 9 C 216 20 9

URGENTISIMO necesito alquilar casa o departamento, 2 habits. y dep. - Pago $ 300.000. Buenas garantías. Tel. 222380.

5ª SECCION, esquina planta ... 3 dormitorios, living, cocina ... raje, dependencias, artefa... placares, todos servicios. Al... 6.500. Categoría. Urquiza ... oficina 12, Cdad. 20 9 C

Servicio Doméstico Pedidos

A EMPLEADA cama adentro ... cocina ni lavado. Con refe... cias, buen sueldo. Echev... 2078, casi esq. H. Yrigoyen ... doy Cruz. 19 9 C 357 358 ...

A SRA. o señorita cama ade... con referencias. Hualp... Godoy Cruz. (San Martín ... buen ... Tratar de 16 a 20. 20 9 T

A EMPLEADA c/retiro queha... domésticos. Arístides Villan... 396. Cdad. Micros 8 - 9 - 6 ... lebús parque. 20 9 C

A EMPLEADA cama adentro ... cesito. Tratar Pedro Molina ... Ciudad. 20 9 C 5

EMPLEADA necesito, 9 a 17 ... cocina sencilla. Referencias ... Emilio Jofré 385. 18 9 C 8

EMPLEADA responsable $ 1... a $ 200.000, cama adentro ... lavado ni planchado, co... sencilla, personas mayores ... Supe, Manzana 4, Casa 2 ... doy Cruz. Micros 8 y 9. 19 9 T 72

EMPLEADA competente y ... mendada, cama adentro, ... sueldo. Sarmiento 290. 6º p... 20 9 T 72

EMPLEADA con referencias ... tienda cocina, 3 personas ... fanta M. de San Martín 8... so 2º. Teléf. 291147. 20 9 C 30

EMPLEADA ½ día, sin lavado ... planchado. Federico Mo... Nº 2275. 20 9 C 34

EMPLEADA doméstica se nece... ta. 25 de Mayo 777. Casa 6 ... doy Cruz. 19 9 C 305-306 20 9

EMPLEADA con experiencia ... lavado y planchado, refere... San Juan 1238. 1º 10. 20 9 T 72

EMPLEADA con referencias ... España 724. 5º piso A. 20 9 T 729

MUCAMA se necesita, Perú ... Mendoza. 19 9 C 13

NECESITO empleada cama a... tro. Referencias. Tratar 9 a ... hs.: Agustín Alvarez 675. Ci... 19 9 C 1

NECESITO empleada domé... Matienzo 1914. Villa Hipó... mo. 19 9 C 305-306 20 9

NECESITO empleada cama a... tro, casa chica. Teléfono 2... Martínez de Rosas 1129. 20 9 T 72

NECESITO empleada domé... Paso 765. Dorrego. 20 9 T 72

NECESITO empleada chilena ... 8 a 19 horas. 25 de Mayo ... Ciudad. 20 9 T 72

NECESITO empleada c/servicio ... dentro, buen sueldo. Trat... Granaderos 968. Dpto. 1. 20 9 C

NECESITO empleada cama a... tro. Espejo 653. Ciudad. 20 9 C 4

SE NECESITA empleada, se ... ta con hijo o matrimonio ... trabajo fuera. Arístides V... nueva Nº 188. 19 9 T 72

OFRECIDOS

MATRIMONIO s/h. se ofrece ... trabaja afuera. Muy buenas ... comendaciones. Tel. 24... 19 9 C

OFRECESE chica 19, cama ... tro para matrimonio o 1 ... nas. Tel. 260875. 20 9 C

TRABAJO busco, horario ... 15.30, limpieza, cocina ... do, dama compañía. Sra. ... C. C. 689. Correo Central ... doza.

LINDOR COVAS — por WALTER CIOCCA

...oy, fútbol de ...prensa y ...publicidad

...omenzará hoy el torneo de ...bol libre denominado "Pu...citario Informativo". Lo ...icia Ciceri y Ruffa S.A. y ...la fecha inaugural jugarán ...tarde a las 15, Publicidad ...miento vs. Deportes Diario ...S ANDES; y a las 17, Canal ... Canal 9. Mañana se com...ará la fecha desde las 9.30, ...el partido Jet Propaganda ...iario Mendoza. Los partidos ...ugarán en las instalaciones ...Correos y Telecomunicacio..., en el Sauce.

Natación

...n Y.P.F. proseguirá hoy el ...eo de natación "Confrater...ad" y donde está en juego ...rofeo challenge Rubén Vot...

Leopoldo Luque: "Apenas dormí treinta minutos"

BUENOS AIRES, 19 (Télam). — "No tengo por qué mentirle, anoche apenas dormí treinta minutos. Estaba muy nervioso, emocionado, no podía creer que ya era jugador de River", declaró Leopoldo Luque a su llegada esta mañana al aeroparque "Jorge Newbery", al que arribó procedente de Santa Fe, donde estaba concentrado con el plantel de su ex club, Unión.

Cedido en la suma récord para el fútbol argentino de 7.500.000 de pesos a River Plate, que así sustituyó a su goleador Carlos Morete, ahora en el equipo español de Las Palmas, Luque, de 26 años, casado, se dirigió inmediatamente al estadio de su nuevo club, para ponerse a las órdenes del técnico Angel Labruna.

"Cuando salí en gira con Unión —aclaró Luque— pensaba que mi pase se iba a hacer, pero luego volví, los días pasaban y no había novedades. Eso me alteró, lo confieso, no porque quería irme de Unión, sino porque estaba de por medio el asegurarme el futuro económico y deportivo".

Dejado en libertad por Unión cuando tenía 18 años, Luque deambuló por varios clubes. Así integró los conjuntos de Gimnasia y Esgrima, de Jujuy, Central Norte, de Salta, Rosario central y Sportivo Atenas antes de regresar a Unión y ser pieza clave en el equipo que el año último ganó el ascenso a primera. También estuvo en Mendoza tentando suerte sin poder ingresar en ningún club.

Esta temporada se ganó el puesto de titular en Unión y en el seleccionado argentino —según Menotti es el mejor delantero argentino de los últimos tiempos con la contundencia de sus goles y un juego provisto de aristas que lo ubican entre los capaces.

"Todo este año pasó volando. Al principio creí que volvían las malas épocas cuando en Unión decidieron contratar a grandes figuras, pero luego Juan Carlos Lorenzo a quien siempre le estaré muy agradecido, me estimuló y pude ganarme el puesto", declaró Luque.

Interrogado si jugará el clásico con Boca, el domingo, expresó: "Eso no lo decido yo sino Labruna, pero según me dijeron algunos dirigentes de River, creo que estaré presente".

Por último, sobre sus posibilidades en la entidad de Núñez, Luque manifestó: "Estoy seguro que andaré bien. Con jugadores como Alonso, Perfumo, J. J. López, Más y Raimondo, por nombrar algunos, cualquiera puede lucirse. Póngalo bien grande que con River conseguiré lo que no pude con Unión, salir campeón".

Actividad del 'Evita' y 'Hombre Nuevo' suspendida

La Dirección de Deportes y Recreación, informó que se han suspendido las actividades de las competencias "Evita" y "Hombre Nuevo", hasta el 27 y 28 del corriente. La suspensión incluye los torneos de atletismo y fútbol por el mal estado de las canchas.

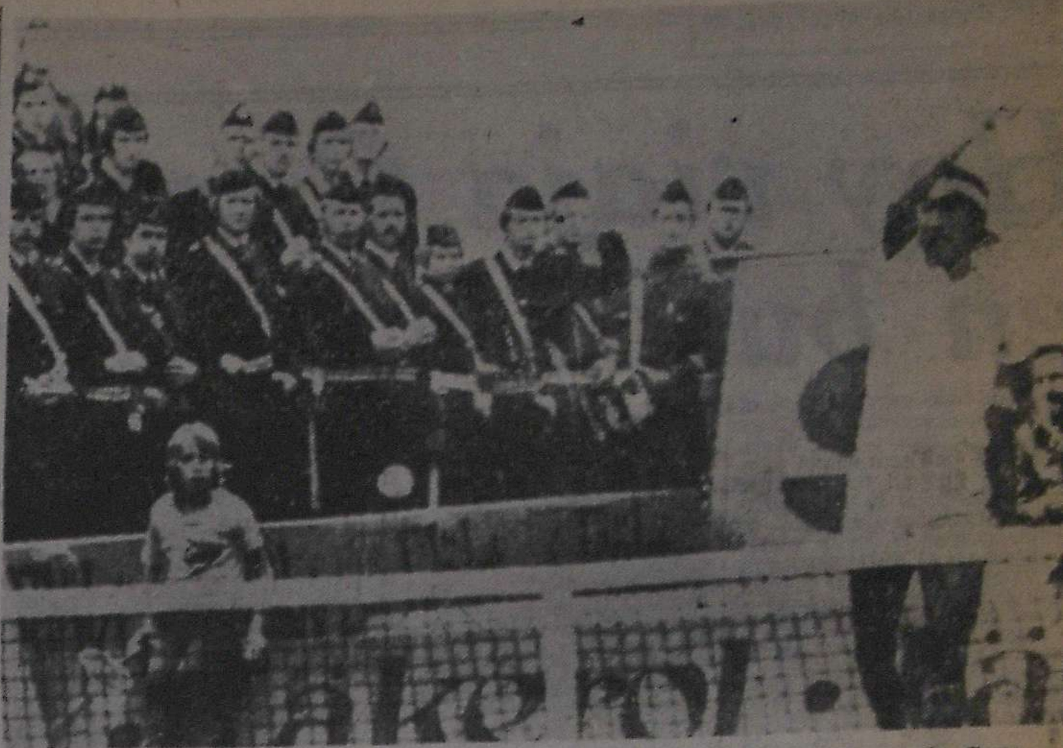

Patricio Cornejo, de Chile en acción durante el partido semifinal por la Copa Davis, en Baastad, Suecia, contra el sueco Bjorn Borg. Nótese la cantidad de policías reunida para el caso de producirse desórdenes. (Radiofoto de UPI).

...acional

...e impuso, Atlanta: 2-1

...UENOS AIRES, 19 (Télam) ...Lamentablemente, la inia...n del noveno campeonato ...cional de Fútbol no fue aus...iosa. En un partido muy ...lo, en el que se registraron ...identes dentro y fuera del ...mpo de juego, todo esto ...avado por el mal estado del ...y por el flojo arbitraje de ...reiro, Atlanta —sin hacer ...s méritos que su adversario ...venció a Chacarita Júniors, ...dos a uno.

...tlanta sustentó su triunfo ...dos jugadores fundamenta... Ribolzi y Casares. En Cha...rita lucieron Marangoni y ...raes, éste en el complemen...

...l mal estado de la cancha ...a intemperancia de la ma...ía de los jugadores "aten...on" contra el normal desa...llo del encuentro, que ...rante los minutos iniciales ...metió un espectáculo agra...ble, pero luego —lamentable...ente— se convirtió en una ...ima expresión en la que el ...porte fue el gran dañado y ...e en el balance general no ...do ser rescatado ni por tres ...rdaderos golazos ni por algu...s "chispazos" individuales.

...os equipos

...tlanta: Buttice; Azzolini, ...dala, Gutiérrez y Rossi; Pal...eri, Casares y Ribolzi; Ci...vra, A. González y R Gon...ez. D.T.: Pizarro.

...hacarita Júniors: Onzari; ...zzi, Flores, Bordón y Gri...oldi; Galván, Marangoni y C. ...driguez; Delgado, Adorno y ...rrero. D.T.: P. Rodríguez.

...Gol en el primer tiempo: 20' ...ibolzi (A.). Goles en el segun...o tiempo: 13' Marangoni ...ChJ) y 35' Ribolzi (A.).

Cambios: En el primer tiempo, Schujovitzky por Ferrero (ChJ.); en el complemento, Moraes por C. Rodrígue (ChJ). Ramos por R. González (A.) y Carrio por A. González (A.).

Recaudación: 30.850 pesos.

A las órdenes del árbitro Raúl Loureiro, así se alistaron los equipos:

AFA: primera "B"

BUENOS AIRES, 19 (Télam). — Con la vuelta a su habitual día de disputa, el sábado, continuará mañana, a partir de las 16, con la realización de la trigésima fecha, el campeonato de fútbol de primera división "B".

El puntero del certamen, Quilmes, será visitante de Estudiantes, que actuará como local en Atlanta, y todo permite suponer que debe salvar airosamente el trance, ya que su adversario comparte el último puesto con Dock Sud, tras una campaña desafortunada.

Sin embargo, no por eso deberá descuidarse Quilmes, pues sus últimas actuaciones lo mostraron declinante, sin la fuerza que mostró al comienzo. Pero sus hombres saben que los cuatro puntos de ventaja que le llevan a San Telmo, el segundo, no son suficiente garantía para pensar que el ascenso está conseguido, ni mucho menos. Por el contrario, perder un punto ahora puede, a la postre, ser decisivo.

San Telmo será local ante Sportivo Italiano. Tampoco el equipo de la Isla Maciel se lució en las últimas jornadas, que lo mostraron alejado de su nivel habitual. Su oponente, además, puede exigirlo seriamente a poco que se repase su campaña. En efecto, al comienzo marchó en los últimos puestos, pero luego su recuperación fue notable y ahora está en el octavo lugar.

Por ese motivo, la lucha promete alcanzar un alto grado de vibración, pues ambos están capacitados para realizar el espectáculo.

Sarmiento, tercero, a un punto de San Telmo y a cinco de Quilmes, tendrá que ir a Mataderos, donde enfrentará al siempre riesgoso Nueva Chicago, que en su reducto se constituye en adversario sumamente peligroso.

En cuanto a la fecha de mañana, con los árbitros correspondientes, es la que sigue a continuación:

Central Córdoba vs. Flandria, Héctor del Bello; Los Andes vs. Deportivo Morón Eduardo Melidoni; Estudiantes vs. Quilmes, en Atlanta, Juan Carlos Ponfil; San Telmo vs. Sportivo Italiano, Luis Machuca; Tigre vs. Platense, Jorge Galve; Talleres vs. Lanús, Carlos Espósito; Defensores de Belgrano vs. Dock Sud, Derval Parenti; Comunicaciones vs. Almagro, en Estudiantes de Buenos Aires, Aldo Ottone; Arsenal vs. Alte. Brown, Pedro Feola; Nueva Chicago vs. Sarmiento, José Aramburo.

No juegan Alonso y Fillol contra Boca

BUENOS AIRES, 19. (Télam). — Los jugadores Norberto Alonso y Ubaldo Fillol, de River Plate, no jugarán el domingo el superclásico frente a Boca Júniors, al no haber sido satisfechas sus pretensiones económicas, según informaron esta noche los directivos del campeón Metropolitano.

Alonso pidió 2.500.000 pesos, además de su sueldo y los premios estipulados, para jugar el Nacional, en tanto el arquero solicitó 1.000.000 de pesos, también aparte de su sueldo y premios.

Ambos jugadores le comunicaron al técnico Angel Labruna, que no los incluya en el cotejo del domingo.

Sus remplazantes serán Landaburu y Sabella, respectivamente.

La comisión directiva que tiene el firme propósito de no dar un peso más, si mañana no se presentan Fillol y Alonso a la concentración, les enviará sendos telegramas colacionados de intimación.

Debuta Luque

Al solucionar su situación contractual con River, la flamante adquisición, Leopoldo Luque debutará ante Boca Júniors, en el puesto de centrodelantero.

Los Pumas se presentan mañana en El Challao

Mañana hará su presentación en nuestra provincia la selección argentina de rugby, conocida como "Los Pumas". Este conjunto está en un periodo de preparación con miras a una próxima gira de ocho partidos, que iniciará en Francia.

El partido se jugará a las 16 en El Challao. Mendoza, rival de "Los Pumas", alistará a R. Muñiz, Masera, Brandi, Morgón, O. Terranova, C. Navesi, Guarrochena, Chacón, Galindo, Ituarte, Comadrán, J. Navesi, Nasazzi, Schmidt, Irañeta, Cruz, Crivelli, Gasull y Micheli.

En la dirección técnica actuarán Miguel Setién y Alfredo Navarro. De preliminar se enfrentarán Liceo Militar de Buenos Aires y Los Tordos.

Vóley

En las instalaciones de la U.N.C. continuará hoy el torneo "Confraternidad 1975". Jugarán, 16, femenino, CE.PA.DA. vs. Regatas; 17, S. Italiano vs. I.NE.F. y a las 18, Vida Sana vs. U.N.C.

Suecia y Chile empatan por la copa Davis de tenis: 1-1

BAASTAD (Suecia) 19 (UPI) (Por Emil Sveilis). — Con helicópteros sobrevolando la cancha y policía fuertemente armada se inició hoy, sin incidentes, el conflictivo match entre Chile y Suecia por las semifinales de la Copa Davis de tenis.

El astro sueco Bjoern Borg venció al chileno Patricio Cornejo, mientras su compatriota, el as Jaime Fillol, ganó con facilidad al sueco Birger Andersson.

El partido se jugó ante unos 500 aficionados especialmente seleccionados, unos 100 periodistas y un centenar de policías. Los aficionados se mostraron corteses y calmos. La mayor parte de la policía parecía estar más interesada en el juego que en la multitud de público.

Pese a las amenazas de disturbios y hasta de muerte contra los jugadores chilenos, hoy no se registraron incidentes. Sin embargo, el jefe de la policía provincial, Hans Fjelner, dijo que se estaba recibiendo un promedio de dos amenazas de violencias por hora, promesas de "lanzar granadas de manos, gases lacrimógenos y bombas de humo".

"La lista podría prolongarse interminablemente, todas las amenazas se están tomando seriamente", manifestó Fjelner.

Por su parte, el ministro de Justicia de Suecia, Lennart Geijer, criticó a la Federación de Tenis sueca por haber organizado el match en Baastad.

"Ni yo, ni el primer ministro Olof Palme, ni otros miembros del gobierno estamos contentos que se juegue el match contra Chile. Tampoco entendemos por qué debía jugarse a toda costa en Baastad".

Los espectadores y periodistas tuvieron que pasar por siete puestos de inspección antes de permitírseles la entrada en el área en que se juegan los partidos, la que está completamente cercada por agentes de seguridad y protegida por altas redes para impedir que desde el exterior se arrojen objetos o proyectiles contra los jugadores.

Al comenzar el encuentro, miles de manifestantes izquierdistas que han prometido detenerlo llegaron a Baastad en autobuses arrendados procedentes de Suecia, Noruega y Dinamarca a fin de manifestar su repudio contra la junta militar chilena.

Los cálculos sobre la cantidad de manifestantes varían ampliamente. Algunos estiman que serían 15.000, pero otros dicen que se trataría de 1.500.

"Nadie sabe", dijo uno de los líderes de la manifestación. "Depende de cuantas compañías de transporte quieran arrendar sus vehículos". Los manifestantes, empero, no pudieron llegar hasta las canchas de tenis debido a la severa vigilancia policial.

Sigue hoy en Rivadavia la "Copa Campeonato"

RIVADAVIA. — Se cumplirá esta tarde, a partir de las 16.15, la penúltima fecha del torneo "Copa Campeonato" que organizó la Liga Rivadaviense de Fútbol.

La jornada a jugarse hoy puede ser decisiva, ya que los punteros tendrán que enfrentar a conjuntos que marchan en segundo lugar.

Paso de los Andes, en su cancha, recibirá la visita de Junín, un partido muy difícil para los elencos. Un traspié de cualquiera, le restaría toda posibilidad.

La Central, en su estadio, enfrentará a Andrade. Este encuentro también ha despertado mucho interés entre los aficionados locales. Tromer y Gargantini, que cierran las posiciones en la tabla, jugarán en la cancha del primero.

LICITACIONES

Municipalidad del Pueblo de GODOY CRUZ

Llámase a LICITACION PUBLICA para la adquisición de Bienes y Servicios con destino a las obras que se indican:

SERVICIOS GENERALES
ALQUILER DE CAMIONES
8 Horas — Día 14-10-75

PAVIMENTO
HORMIGON ELABORADO
23.000 m3.
10 Horas — Día 7-10-75

Cloacas Barrio Palumbo
CAÑOS Y PIEZAS Hº Cº
12 Horas — Día 14-10-75

PAGO: CONTADO CONTRA ENTREGA

PLIEGO DE CONDICIONES:
Departamento Compras y Suministros
Rivadavia 448 Godoy Cruz - Mza.

SR. COMERCIANTE:
El Departamento Compras y Suministros le invita a Ud. a inscribirse en nuestro
REGISTRO DE PROVEEDORES
a los efectos de inscribirlos en las distintas licitaciones.

20|9|F|92737|21|9

MUNICIPALIDAD DEL PUEBLO DE LAS HERAS
LICITACION PUBLICA
EXPTE. Nº 4370/75

Llámase a Licitación Pública para el 13 de octubre de 1975, a las 10.30 horas, para compra de equipos de iluminación a vapor de mercurio, destinado a la remodelación del alumbrado público, conforme a detalles técnicos y exigencias estipuladas en el pliego de condiciones.

VALOR DEL PLIEGO: $ 200.—

Se puede adquirir en la oficina de Compras y Suministros de 8 a 13 horas. San Miguel y Rivadavia, Las Heras.

20|9|F|92892|24|9

MINISTERIO DE ECONOMIA
CORPORACION DE EMPRESAS NACIONALES
YACIMIENTOS PETROLIFEROS FISCALES
YACIMIENTO MENDOZA

LICITACION PUBLICA Nº 1.231
ADQUISICION: Ropa impermeable.
APERTURA: 8 de Octubre de 1975, a las 9 horas.

LICITACION PUBLICA Nº 1.232
ADQUISICION: Material de bulonería en general.
APERTURA: 8 de Octubre de 1975, a las 10.30 horas.

LICITACION PUBLICA Nº 1.233
ADQUISICION: Aserrín, terciados y maderas varias.
APERTURA: 9 de Octubre de 1975, a las 10.30 horas.

LICITACION PUBLICA Nº 1.234
ADQUISICION: Amortiguadores para automotores.
APERTURA: 9 de Octubre de 1975, a las 11.30 horas.

LICITACION PUBLICA Nº 1.235
ADQUISICION: Materiales eléctricos en general.
APERTURA: 10 de Octubre de 1975, a las 9 horas.

LICITACION PUBLICA Nº 1.236
ADQUISICION: Cartón aislante para electricidad.
APERTURA: 10 de Octubre de 1975, a las 10.30 horas.

LICITACION PUBLICA Nº 1.237
ADQUISICION: Cañería de conducción.
APERTURA: 10 de Octubre de 1975, a las 11.30 horas.

LICITACION PUBLICA Nº 1.238
ADQUISICION: Sal común molida.
APERTURA: 13 de Octubre de 1975, a las 9 horas.

LICITACION PUBLICA Nº 1.239
ADQUISICION: Sal gruesa común.
APERTURA: 13 de Octubre de 1975, a las 10.30 horas.

LICITACION PUBLICA Nº 1.240
ADQUISICION: Válvulas esclusas de bronce.
APERTURA: 13 de Octubre de 1975, a las 11.30 horas.

LICITACION PUBLICA Nº 1.241
ADQUISICION: Lámparas eléctricas.
APERTURA: 14 de Octubre de 1975, a las 9 horas.

PLIEGOS: Administración Mendoza - Salta 672 - Godoy Cruz, MENDOZA.
VALOR DEL PLIEGO: $ 20,00 (VEINTE PESOS).

12|9|F|16225|21|9|D

Intervención Federal en Mendoza
DIRECCION PROVINCIAL DE ENERGIA
MINISTERIO DE OBRAS Y SERVICIOS PUBLICOS
Expte. OS-6-C- Nº 809/75

Llámase a LICITACION PUBLICA Nº 18/75, para el día 9 de Octubre de 1975, a las 10.30 horas, para la adquisición de "ROPA DE TRABAJO PARA PERSONAL DE LA REPARTICION - EJERCICIO AÑO 1975", de acuerdo al Art. 33º) del Convenio Colectivo de Trabajo de la Federación Argentina de Trabajadores de Luz y Fuerza.

La apertura de las propuestas tendrá lugar el día y hora indicados, en la Sección Compras de la Dirección Provincial de Energía, sita en el Palacio de Gobierno, Cuerpo Central, Suelo, Ciudad de Mendoza, en donde pueden consultar y retirarse sin cargo la documentación. Los interesados de la Capital Federal, deben concurrir a Casa de Mendoza, Callao 441, Buenos Aires.

20|9|F|92739|20|9

GOBIERNO de la INTERVENCION FEDERAL en MENDOZA
Ministerio de Obras y Servicios Públicos
MENDOZA DIRECCION PROVINCIAL DE ENERGIA
DIRECCION PROVINCIAL DE ENERGIA

Llámase a LICITACION PUBLICA para la adjudicación y contratación de los trabajos con provisión de materiales de la obra: "ELECTRIFICACION CALLE QUIROGA Y DE LA ADMINISTRACION - 3 DE MAYO - LAVALLE".

EXPEDIENTE: OS-6-G-157/75.
PRESUPUESTO OFICIAL: $ 1.242.469,00.
PRECIO DE LA DOCUMENTACION: $ 200,00.

La apertura de las propuestas tendrá lugar el día 23 de octubre de 1975, a las 9.30 horas, en la sede de la Dirección Provincial de Energía, Departamento Obras Eléctricas, sita en Palacio de Gobierno, Cuerpo Central, suelo, Mendoza, donde puede adquirirse y consultarse la documentación.

20|9|F|92768|21|9

MINISTERIO DE ECONOMIA
CORPORACION DE EMPRESAS NACIONALES
YACIMIENTOS PETROLIFEROS FISCALES
DESTILERIA LUJAN DE CUYO
Licitación Pública 70 Nº 173

Llámase a LICITACION PUBLICA para Instalación de Alumbrado, Area Parque de Tanque Nº 12, 13 y 14.

APERTURA: 14 de Octubre de 1975, a las 12 horas, en YPF, Destilería Luján de Cuyo.

PLIEGOS: Administración Destilería Luján de Cuyo (Compras y Contrataciones), en días hábiles de lunes a viernes, de 8 a 12 horas.

VALOR DEL PLIEGO: CIEN PESOS ($ 100,00).

19|9|F|92528|28|9

GOBIERNO DE LA INTERVENCION FEDERAL EN MENDOZA
MINISTERIO DE OBRAS Y SERVICIOS PUBLICOS
Dirección Provincial de Vialidad
LICITACION PUBLICA

Llámase para el día y hora indicados seguidamente, a LICITACION PUBLICA con motivo de:

EXPEDIENTE: 2631-D-75.

"D.P.V. S/PROVISION DE ENERGIA ELECTRICA A DEPOSITOS DE LA D.P.V. CIUDAD CAPITAL".

PRESUPUESTO OFICIAL: SETECIENTOS VEINTISEIS MIL QUINIENTOS SETENTA PESOS ($ 726.570,00).

Apertura propuestas: Día 8 de octubre de 1975, a las 10 horas, en la sede central de la D. P. V., Montecaseros 1399, Mendoza.

Precio carpeta: TRESCIENTOS SESENTA PESOS ($ 360,00).

Los pliegos de condiciones y bases podrán ser consultados y/o adquiridos en secretaría del Departamento Técnico, Montecaseros 1399, Mendoza.

20|9|F|16504|21|9|D

MUNICIPALIDAD DE SAN RAFAEL
LICITACION PUBLICA

Llámase a LICITACION PUBLICA para el día 7 de Octubre de 1975, a las 11 horas, para contratar la provisión de 200 (DOSCIENTAS) PARRILLAS-REGISTROS.

Pliego de condiciones a disposición de los interesados en Oficina de Adquisiciones, en días hábiles y horario de oficina. Valor del Pliego: $ 100. Expte. Nº 155-S-1975. Resolución Nº 126 - SOPH/75.

18|9|F|92355|20|9

HOSPITAL CENTRAL
Consejo de Administración
Decreto Nº 1257/67

Llámase a Licitación Pública para el Hospital Central, de acuerdo al siguiente detalle:

EXPTE. Nº 940/75.
ALIMENTACION
Apertura: 25-9-75 - 10 Hs.: VIVERES SECOS, correspondiente al mes de Octubre de 1975, Aceite, Azucar, Arroz, etc.

Los pliegos de condiciones deberán ser retirados en Oficina de Compras del Hospital Central, calle Salta y Alem, Mza. Valor del Pliego: $ 50,00.

20|9|F|92764|20|9

MINISTERIO DE ECONOMIA
CORPORACION DE EMPRESAS NACIONALES
YACIMIENTOS PETROLIFEROS FISCALES
DESTILERIA LUJAN DE CUYO
LICITACION PUBLICA
70 - Nº 172

Llámase a LICITACION PUBLICA para ADQUISICION DE ACCESORIOS PARA CAÑERIAS.

APERTURA: 10 de Octubre de 1975, a las 12 horas, en YPF, Destilería Luján de Cuyo.

PLIEGOS: Administración Destilería Luján de Cuyo (Compras y Contrataciones), en días hábiles de lunes a viernes, de 8 a 12 horas.

VALOR DEL PLIEGO: VEINTE PESOS ($ 20,00). 17|9|F|92035|28|9

BODEGAS Y VIÑEDOS GIOL eeic
LICITACIONES
LICITACION PUBLICA
Nº 001/75 - M

Llámase a licitación pública con apertura en calle Juan Giol 90, Gral. Gutiérrez, Maipú, para el día 6 de octubre de 1975, a las 17 horas, por nuestra venta de:

15.000 Kilos aproximadamente de Alambre Fino (lazos de paquetes de botellas)

Para informes y retiro de pliegos de condiciones, dirigirse a División Compras de casa matriz, con sede en Gómez 265 de Gral. Gutiérrez, Maipú, de lunes a viernes de 8 a 12 horas.

Queda reservado el derecho de aceptar o rechazar total o parcialmente las ofertas recibidas. LA EMPRESA.

20|9|F|92813|21|9

MINISTERIO DE ECONOMIA
Corporación de Empresas Nacionales
YACIMIENTOS PETROLIFEROS FISCALES
Destilería Luján de Cuyo
Licitación Pública
70 - Nº 168

Llámase a licitación pública para la adquisición de SULFATO DE ALUMINIO.

Apertura: Día 2 de octubre de 1975, a las 11.30 horas, en YPF Destilería Luján de Cuyo (Mendoza).

Pliegos: Administración Destilería Luján de Cuyo (Compras y Contrataciones), en días hábiles de lunes a viernes de 8 a 12 horas.

Valor del pliego: Veinte pesos (20,00).

15|9|F|90632|24|9

MINISTERIO DE ECONOMIA
Corporación de Empresas Nacionales
YACIMIENTOS PETROLIFEROS FISCALES
Destilería Luján de Cuyo
Licitación Pública
70 Nº 171

Llámase a licitación pública para ADQUISICION DE CIZALLA COMBINADA.

Apertura: 10 de octubre de 1975 a las 11 horas, en Y. P. F., Destilería Luján de Cuyo.

Pliegos: Administración Destilería Luján de Cuyo (Compras y Contrataciones), en días hábiles de lunes a viernes de 8 a 12 horas.

Valor del pliego: Veinte pesos ($ 20,00).

16|9|F|90808|25|9

MINISTERIO DE ECONOMIA
Corporación de Empresas Nacionales
YACIMIENTOS PETROLIFEROS FISCALES
Destilería Luján de Cuyo
Licitación Pública
70 Nº 169

Llámase a licitación pública para ADQUISICION DE CABLES ELECTRICOS.

Apertura: 3 de octubre de 1975 a las 12 horas, en YPF, Destilería Luján de Cuyo.

Pliegos: Administración Destilería Luján de Cuyo (Compras y Contrataciones), en días hábiles de lunes a viernes de 8 a 12 horas.

Valor del pliego: Veinte pesos (20,00).

15|9|F|90842|24|9

MINISTERIO DE ECONOMIA
Corporación de Empresas Nacionales
YACIMIENTOS PETROLIFEROS FISCALES
Destilería Luján de Cuyo
Licitación Pública
70 Nº 170

Llámase a licitación pública para ADQUISICION DE ANILINA AZUL Y ROJA.

Apertura: 3 de octubre de 1975 a las 12 horas, en YPF, Destilería Luján de Cuyo.

Pliegos: Administración Destilería Luján de Cuyo (Compras y Contrataciones), en días hábiles de lunes a viernes de 8 a 12 horas.

Valor del pliego: Veinte pesos (20,00).

CORREO ARGENTINO MENDOZA
Concesión Nº 228
Tarifa Reducida
Franqueo a Pagar
Concesión Nº 47/Dto. 8º

LOS ANDES

MENDOZA — Sábado 20 de Setiembre de 1975 — Año XCIII — Núm. 31.042

Hoy viaja Gimnasia en busca de Alianza

Ya está todo previsto para el viaje de la delegación de Gimnasia y Esgrima a San Juan. La partida está anunciada para las 18 de hoy en un ómnibus que saldrá desde la concentración en Chacras de Coria. El plantel se alojará en la vecina provincia en el Hotel Estornell.

Y ya está confirmado el equipo que mañana presentará el "Lobo" frente a Atlético Alianza. Fue el propio técnico "Blanquinegro", Pelro Pablo Sará, el que ayer nos adelantó la constitución de Gimnasia. Es la siguiente: Reggi; Mesa, Vergara, Vicino y Haack; Galeassi, Ibáñez y Rico; Palavecino, Letanú y Salguero. En el banco están confirmados hasta el momento Ciro Lucero, Badía, Velázquez y Genolet. Resta una plaza, que se designará hoy en horas de la mañana.

La novedad más importante es la inclusión como titular de Osvaldo Ernesto Mesa. Esto se debe —según se dijo— a que Rafael Giardini se resintió de una pequeña dolencia y no está en óptimas condiciones físicas para jugar. Por prescripción médica Giardini no estará entonces mañana en la formación "Blanquinegra". En el resto de la formación no hay variantes en relación al posible equipo que ya habíamos anticipado. Es decir Galeassi como volante derecho y Letanú como centrodelantero.

Lista de buena fe

Ayer fue un día de intenso trabajo en la concentración. Por la mañana, desde las 11 a las 13, el plantel realizó una caminata por zonas cercanas al hotel. Se estiraron los músculos y hubo tareas de oxigenación. Por la tarde se cumplió una intensa sesión de fútbol en la cancha de Chacras de Coria, por espacio de 40 minutos. Pese al estado barroso del campo con muy buen criterio el técnico Sará dispuso que se hiciera el entrenamiento. Los futbolistas se familiarizaron así al terreno barroso, ante la posibilidad de que llueva el domingo en San Juan y la cancha de Sportivo Desamparados, donde se jugara el encuentro, no presente buenas condiciones.

Arístides Rodríguez, el puntero izquierdo de Atlético - Alianza. Un delantero incisivo y peligroso que llega al gol.

Osvaldo Ernesto Mesa que mañana estará como titular en la defensa del "Lobo". Giardini está lesionado y no puede jugar.

La delegación del "Lobo" que partirá hoy a las 18 hacia San Juan, estará presidida por el dirigente, señor Domingo Martínez Videla; como delegados, los directivos Héctor Guzzo y Marcelo Marguerettaz. También viajará el coordinador general, Víctor Legrotaglie.

Ayer presentó Gimnasia y Esgrima la correspondiente lista de buena fe. En horas de la mañana fue entregada en la Liga Mendocina y ya fue despachada a la AFA. Integran esa lista los siguientes 35 futbolistas: Enrique Juan Reggi, Ciro Benigno Lucero, Osvaldo Ernesto Mesa, Rafael Giardini, Antonio Segundo Vergara, José Francisco Vicino, Angel Mauricio Badía, Oscar Enrique Haack, Alberto Cayetano Guayama, Juan Carlos Ibáñez, Walter Andrés Martín, Carlos Secundino Benítez, Orlando Enrique Genolet, Juan de Dios González, Carlos Salguero, Héctor Alfredo Letanú, Ibrahim Hallar, Oscar Angel Palavecino, Oscar Raúl Galeassi, Martín Enrique Rico, Eduardo Felipe Velázquez, Juan Carlos Gutiérrez, Oscar Espósito, Héctor Salinas, Raúl Rogel, Daniel Moya, Jorge Guzzo, Ricardo Aliberti, Juan Calire, Rubén Luppo, Alberto Arro, Rubén Gulli, Luis Ragonessi, Ernesto Miranda y Guillermo Puebla.

No figura en la nómina Víctor Antonio Legrotaglie, quien fue confirmado en el cargo de coordinador general.

Omnibus

Mañana, entre las 8 y las 8.30, desde la sede social del club, partirán los ómnibus que llevarán a San Juan a los simpatizantes del "Lobo" y aficionados en general que deseen presenciar el partido de Gimnasia en la vecina provincia. Hoy, de 10 a 13 y de 17 a 20, habrá venta de pasajes. El precio, ida y vuelta, se fijó en 120 pesos.

Jugará Maryllack

En Atlético-Alianza se confirmó la actuación de Eduardo Maryllack en el partido de mañana con Gimnasia y Esgrima. Esto en razón de que la AFA autorizó la inclusión del jugador en las dos primeras fechas del Nacional. El plantel "Lechuzo" finalizó ayer su preparación y en horas de la noche quedó concentrado en el hotel Estornell.

Al poder jugar Maryllack esta será la formación de Atlético Alianza: Alberto Rodríguez; Chacón, Juan Carlos Pereyra, Julio González y Maryllack; Astrada, Oscar Lizzi y Coria; Miguel, Spadano y Arístides Rodríguez. De cualquier modo Astrada será revisado mañana domingo, a raíz de un golpe que tiene en la columna. Pero como la lesión no es de gravedad es que estará en la formación titular. Ya se incorporó a los entrenamientos Gregorio Dubrowszczyc quien seguramente estará en el banco de los suplentes.

El partido de mañana comenzará a las 16 en la cancha de Sportivo Desamparados. Será dirigido por el árbitro Sergio García, de la AFA. La entrada popular se fijó en 60 pesos. La platea alta, 250 pesos, la platea baja, 150 pesos.

Con River

Se confirmó oficialmente en Gimnasia y Esgrima que la delegación de River Plate adelantó su viaje a Mendoza. Será para el martes, como estaba anunciado, pero llegarán a las 15.45, por vía aérea. Se alojarán en el hotel Balbi.

Para ese partido la entrada popular costará 70 pesos. La platea, 300 pesos.

Entradas

Hoy, de 10 a 13 y de 17 a 20 en Gimnasia y Esgrima se procederá a la venta de entradas para el partido que los "menssana" jugarán en San Juan con Juventud - Alianza.

Roberto Muñoz, el popular "Cometa" de Maipú, ahora entre los "Millonarios" de Núñez. Su calidad al servicio del campeón del Metropolitano.

Muñoz y Mémoli son de River

Quedaron concretados los pases de los futbolistas Oscar Roberto Muñoz y Hugo Cirilo Mémoli al club River Plate. Ambos a préstamo por el campeonato Nacional y con opción a definitivo en los dos casos. Esta noticia tiene carácter oficial. También a nivel directivo se supo que no se concretó la incorporación de Raúl Rodolfo Zolorza a los "Millonarios". Por ese motivo el futbolista "Albiceleste" ya emprendió el regreso a Mendoza acompañado por el técnico Sklate y los dirigentes que habían viajado con él a Buenos Aires, señores Penín y González.

Muñoz

El doctor Alberto Rauek confirmó el pase de Muñoz a River Plate. También el dirigente Di Césare nos llamó para darnos los pormenores de la transferencia. El "Cometa" mendocino, como lo bautizó este año LOS ANDES fue cedido a préstamo. Por ese concepto River abonó 20 millones de pesos de la vieja moneda. Se fijó una opción a definitivo, que vencerá el 26 de diciembre de este año. Si River se queda con Muñoz deberá pagar luego 250 millones de pesos viejos. Muñoz ya quedó concentrado con el plantel de River Plate.

Mémoli

Su pase se concretó a préstamo y con opción a definitivo. La noticia la dio oficialmente el titular "Azul", señor Jorge Nanclares. Fue ayer a la mañana cuando regresó a Mendoza el dirigente Adolfo Restiffo, quien informó a los dirigentes del parque del éxito de la gestión que le habían encomendado. El pase a prestamo en 10 millones de pesos de la vieja moneda más la recaudación de un partido a jugarse en Mendoza, en febrero de 1976, entre Independiente y River. Al igual que Muñoz, también Mémoli quedó concentrado con el plantel Millonario.

El presidente Nanclares nos dijo además que Mémoli está en la nómina de los futbolistas que llegarán el martes a Mendoza para enfrentar el miércoles 24 a Gimnasia y Esgrima por la segunda fecha del Nacional.

Zolorza

El titular "Albiceleste", señor Mama, nos dio la información del viaje de regreso a Mendoza de Zolorza, con el técnico Sklate y los dirigentes Penin y González.

Hugo Cirilo Mémoli, pura garra y fe ganadora. También, como Muñoz, con los grandes riverplatenses, dirigido por Angel Labruna.

Salieron ayer al mediodía en automóvil y en las primeras horas de esta madrugada eran esperados en Mendoza. Lamentó el señor Mama que no se concretara el pase de Zolorza a River. Una vez que lleguen los dirigentes se sabrá el motivo por el que no se hizo el pase. Se cree que ha sido en razón de la gran cantidad de volantes que tiene River Plate. Esto en razón de que Zolorza pasó con éxito las pruebas a que fue sometido.

Una incidencia del combate sostenido anoche en la Asociación Mendocina de Box.

Ganó "Nico" Pérez

En combate de áspero trámite, el mendocino Raúl Pérez (52,200 Kg.), derrotó en fallo unánime al uruguayo Gilberto López (53,00 Kg.), en el combate sostenido anoche en el estadio de la Asociación Mendocina de Box, con el arbitraje del señor Rubén Borglas.

La lucha resultó intensa, con pasajes emotivos por la predisposición de los combatientes a lo largo de las diez vueltas.

El mendocino, ahora en la categoría gallo, igual que su adversario, obtuvo en la emergencia un triunfo muy significativo al superar la experiencia expuesta por el oriental, profesional ya maduro y sumamente peligroso por la potencia de sus envíos.

El público premió sin retaceos la labor de Pérez quien llegó al final con una clara victoria.

Preliminares. — Aficionados: categoría gallo, Delfín Mamani (Guaymallén) venció por K.O. técnico en el tercer round a Julio Sosa (San Rafael). Pluma: Federico Cori (Guaymallén) puso nocaut a José Vázquez (S.R.) en el tercer round. Medio mediano liviano: Roberto Alfaro (Tunuyán) igualó en buen combate con Rubén Aguilar (S. Rafael) y en mosca, Raúl Antchagno derrotó por puntos a Rubén Cornejo, del Mocoroa y Gutiérrez, respectivamente. Fueron árbitros los señores Raúl Jahím, Juan Pons y Enrique Rodríguez Quero.

Recaudación: $ 39.000.

Novicios

Por el campeonato argentino de novicios perdieron los mendocinos Ramón Baigorria ante Slawinsky (C.F.); Alberto Flores (no se presentó) y Edgardo Vega (excedido de peso).

GUIA DEPORTIVA

Básquetbol

—Continuará hoy el torneo oficial de básquetbol de cadetes y juveniles. En cadetes jugarán, 16, Murialdo vs. Talleres; Anzorena vs. Agua y Energía; Rivadavia vs. I. Macabi; U.N.C. vs. Honor y Patria y Luján vs. P. Molina. En juveniles, 17, Murialdo vs. Talleres; Anzorena vs. Agua y Energía; U.N.C. vs. H. y Patria; y Luján vs. P. Molina.

—Proseguirá hoy el campeonato oficial de básquetbol juvenil femenino. Jugarán a partir de las 16.30, U.N.C. vs. Godoy Cruz, Murialdo vs. San Martín; Dorrego vs. O.S.N. y Pedro Molina vs. Agua y Energía.

Bochas

En distintos escenarios continuará hoy el torneo tercetos de bochas. Se jugará en todas las divisiones a partir de las 15.30.

Baby fútbol

Organizado por la Unión Vecinal Los Robles de San Carlos dará comienzo un torneo de baby-fútbol denominado "Comisionado Municipal de San Carlos Francisco M. Marinelli". Mañana culminará el certamen.

Golf

En las instalaciones del club de Campo Mendoza S.A. habrá en la fecha actividad de golf. Jugarán en caballeros por el premio Austral Líneas Aereas, 36 hoyos; y en damas, por el premio Boutique Gatopardo, a 18 hoyos.

—En el Golf Club Andino se disputará el premio Metro Supermercado, clasifican 8 parejas a 18 hoyos, abierto.

Hóckey sobre patines

Esta noche, a las 21.30, en Andes Talleres tendrá lugar la cena de los campeones de hóckey sobre patines, organizado por la entidad "Azulgrana".

Hóckey sobre césped

Continuará hoy la disputa del torneo de hóckey sobre césped femenino, que organizó la Universidad Nacional de Cuyo. El programa que se desarrollará en el campo de la UNC es el siguiente: a las 16, Independiente R. vs. Andino, y a las 17.30, UNC vs. Los Tordos.

Jornadas deportivas

Prosiguiendo con las jornadas deportivas en homenaje al jefe fundador de agencia "Alerta", habrá hoy, a las 15.30, torneo tiro carabina y pistola, en el Tiro Federal.

Yudo

Desde las 14 de hoy se realizará el torneo "Primavera - infantil - juvenil" de yudo, en las instalaciones del Jóckey Club Mendoza. Participarán atletas del Jóckey Club Mendoza, Gimnasia y Esgrima, Andes Talleres, María Auxiliadora, boys scout de Murialdo; gimnasios municipales Juan XXIII y de Tunuyan y del Club Hong Kong, de San Juan.

Tenis

Se iniciará hoy a las [illegible] el torneo de tenis "Otoño-Primavera", organizado por el Andino Tenis Club. Se jugará [illegible] doble damas.

Continuará hoy el torneo de Tenis "Pro-mártires de Munich", que organizó el C. Israelita Macabi de Mendoza. Se jugará en las canchas 1, 3 y 4 desde las 15.30, 16.30, 17.30. El campeonato continuará el domingo a partir de las 10.

Tiro

Hoy a partir de las [illegible] llevará a cabo en el polígono del Tiro Federal Mendoza, el concurso de fusil anual reglamentario para estudiantes, organizó la Dirección General de Tiro.

—Hoy y mañana a las [illegible] y a las 9, respectivamente, con carabina y pistola que disputaran los torneos de [illegible] ganizó la agencia "Alerta", [illegible] llevará a cabo en el Tiro Federal Mendoza.

Box en el Luna

BUENOS AIRES, 19 (Télam) — El campeón argentino de livianos Hugo Gutiérrez (Godobés) y el mendocino Juan Vedia —sexto en el escalafón nacional de esa categoría— serán los protagonistas del combate de fondo de la velada pugilística que se desarrollará mañana en el Luna Park.

San Rafael

Villa Atuel juega hoy con San Luis

SAN RAFAEL. — Hoy se pondrá en acción la séptima fecha de la rueda de los desquites con el encuentro a cargo de los primeros equipos de San Luis y Atlético Villa Atuel.

Este cotejo tendrá por escenario la cancha ubicada en avenida Urquiza, y comenzará a las 16.15. Con gran expectativa se aguarda este partido por cuanto San Luis viene ocupando la segunda colocación en la tabla, a 5 puntos de diferencia del puntero Huracán. Mientras tanto Villa Atuel, viene acumulando puntos fecha a fecha, que le abrigan esperanzas de intervenir en el torneo de los cuatro de donde surgirá el representante al Regional, por San Rafael.

Mañana se completará la ronda con los siguientes partidos: Monte Comán vs. Huracán. De resignar puntos Monte Comán en esta fecha, quedará en difícil situación, amenazado por el descenso; Deportivo Goudge vs. Atuel Norte. Un partido difícil para ambos, aunque tiene más posibilidades de ganar los dos puntos el local; Rincón del Atuel vs. Pedal; Quiroga vs. Las Paredes. Los dos conjuntos andan afanosamente en busca de puntos. Quiroga para abandonar la última y comprometedora ubicación en la tabla de valores, y Las Paredes, con la intención de clasificarse, para intervenir en el torneo de los cuatro, que se disputará a fin del certamen oficial.

Primera "B"

Por el certamen de esta categoría se jugarán los siguientes partidos: El Porvenir y San Martín; Cuadro Benegas y Don Bosco y La Llave con El Tropezón. Mañana completando la fecha décimoquinta del torneo, los partidos a jugarse serán estos: Balloffet con El Nihuil; El Salvador y Los Campesinos; Calle Larga con Cuadro Nacional; Colonia Elena y Constitución y La Vasconia se opondrá a Los Claveles.

En Alvear

GENERAL ALVEAR. — Hoy comenzará la disputa del torneo de "los cuatro", que organizó la Liga Alvearense de fútbol, para clasificar al equipo campeón de la presente temporada, en la categoría superior.

Participarán de este importante torneo, Pacífico, Andes, Ferrocarril Oeste y Argentino. El mismo se jugará por puntos a dos ruedas. Cabe citar que si al término del mismo Pacífico queda al frente de las posiciones automáticamente se clasifica campeón. En caso de que fuera otro equipo, este deberá jugar finales con Pacífico, dado que este equipo ganó más puntos a través de las 14 fechas, ya disputadas. También existe otra alternativa, en caso de que Pacífico, terminase ocupando el último lugar en este torneo reducido, directamente se clasifica campeón el equipo ganador del mismo, sin tener que disputar finales con los "blanquinegros".

Hoy jugarán Pacífico y Ferrocarril Oeste, y mañana lo harán Andes y Argentino.

Los partidos comenzarán a las 16.15.

Vóley 'Confraternidad'

Regatas se adjudicó invicto el torneo de vóleibol "Confraternidad 1975" en masculino, al vencer en su última presentación al equipo chileno Vida Sana por 3 a 1.

Comenzó mejor Regatas que rápidamente se puso en ventaja por 5 a 0. Se recuperó la visita y merced a una constante ofensiva obtuvo el set al derrotar a Regatas por 15 a 8.

En los juegos siguientes, Regatas salió con otra disposición. Rodríguez y Villegas comenzaron a gravitar en el accionar del conjunto del "Lago" y el partido se hizo parejo. Vida Sana exhibió llamativa desorganización, sin ideas claras y con gruesas fallas defensivas, sólo mostró la potencia de Bozzo en la red. Regatas logró el segundo y tercer juegos por 15-11 y 15-12.

En el último juego el partido gano en emotividad. Regatas se encontró mejor ofensivamente, lo que le permitió llegar a lograr una justa victoria.

Los equipos

Regatas (3): M. Rodríguez, S. Fachin, R. Pereyra, G. Villegas, F. De Simone, E. De Simone (formación inicial); C. Tofi, E. Torres y R. Sánchez.

Vida Sana (1): A. Ugarte, R. Oses, B. Bataszen, R. Bozzo, V. Mahana, J. Hevia (formación inicial); C. Arenas, R. Tapia.

Arbitros: Enrique Castillo y Carlos Macció.

Otros resultados: Masculino, CE. PA. DA. 3, Municipalidad de Maipú 2 y en femenino, Regatas 3, Stadio Italiano 0.

Farmacias de turno en la región de Cuyo

PROVINCIA DE MENDOZA

Capital. — Hasta las 24: "La Facultad", Salta 998, tel. 240313; "Libertad", Juan B. Justo 701, tel. 214022; "Del Aguila", San Martín 1299, tel. 214057 y 214455. Día y noche: "González", San Juan esquina Entre Ríos, tel. 214337; "Paso de los Andes", Paso de los Andes 798, tel. 244087; "Massa", San Martín 3198, teléfono 218808.

Policlínico Fleming. - Teléfonos: 241810 y 245792.
Hospital Central. - Teléfonos: 240063 y 245287.
Hospital Emilio Civit. - Teléfonos: 250000 y 216320.
Hospital Ferroviario. - Teléfono: 252600.
Hospital El Carmen. - Teléfonos: 220279 y 220803.
Servicio Sacerdotal Nocturno. - De 21 a 6.30. Tel. 255654.
División Bomberos. - Teléfono: 244888.
Comando Radioeléctrico de la Policía. - Teléfono: 244444.

Godoy Cruz. — Hasta las 24: "San Vicente", Rivadavia esquina Belgrano, tel. 220170; "Lucena", Francia 809, tel. 225875; "Trapiche", Italia 1700, Barrio Trapiche, tel. 226193. Día y noche: "La Merced", Malvinas Argentinas y 20 de Junio, tel. 221437; "San Antonio", Rivadavia 1703, tel. 220470; "Beltrán", Beltrán 1684, tel. 247755.

Las Heras. — Hasta las 24: "San Luis", San Miguel 1420, tel. 251009. Día y noche: "Falucho", San Martín 1708, teléfono 217077.

Guaymallén. — Hasta las 24: "Samaritana", Berutti 241, Dorrego; "Italo Argentina", Alberdi 430, tel. 257717; "Sarmiento", Libertad 713, tel. 261802. Día y noche: "Lilian", Dorrego 435, tel. 290996; "Nueva Ciudad", Videla Correas 199, San José; "Pedro Molina", Pedro Molina 311, tel. 256021; "Bandera de los Andes", Colón 834, San José, tel. 260192; "Rodeo", Carril Nacional 6699, Rodeo de la Cruz, tel. 17.

San Martín. — Día y noche: "Balcarce", Balcarce 30, tel. 21182. Hasta las 24: "Belgrano", 25 de Mayo 260, teléfono 21067.

Luján de Cuyo. — Día y noche: "Cacciavillani", San Martín 658, tel. 980824.

Maipú. — Día y noche: "Padre Vázquez", Vázquez y Barcala.

Gutiérrez. — Hasta las 24: "Estación", 6 de Setiembre y Maza, tel. 972625. Día y noche: "El Globo", Ozamis 501, tel. 97.2207.

Junín. — Día y noche: "Mitre", Mitre 567, tel. 18.

Rivadavia. — Día y noche: "Lourdes", Liniers 254, tel. 42925.

La Paz. — Día y noche: "Cuesta", Sarmiento y San Martín, tel. 21.

Tunuyán. — Día y noche: "Cóndor", Roca y Moreno, tel. 2346.

Tupungato. — Día y noche: "San José", Belgrano 598, teléfono 4.

La Consulta. — Día y noche: "La Consulta", San Martín 568, tel. 1.

Villa Atuel. — Día y noche: "Tonn".

San Rafael. — Día y noche: "Independencia", avenida Mitre 517, tel. 23746; "San Juan", 25 de Mayo 101, tel. 22491.

General Alvear. — Día y noche: "Central", Bartolomé Mitre 668, tel. 2996.

Malargüe. — Día y noche: "Malargüe", San Martín 354, teléfono 38

PROVINCIA DE SAN JUAN

Capital. — Hasta las 24: "Santa María", Victoria 301, Rawson; "Patín", Rivadavia 89 Oeste, tel. 23587; "Universal", avenida Rawson 475 Sur, tel. 27408; "Rosello", Abraham Tapia 475 Sur, tel. 29262. Día y noche: "González", Bartolomé Mitre 136 Oeste, tel. 23043; "Montenegro", San Martín 3561 Oeste, tel. 23562; "Del Sur", Mendoza 702, Villa Fleury, tel. 27435; "Corona", Mendoza 498 Norte, tel. 22196; "Modelo", Mendoza 605 Sur, tel. 23410.

Pocito. — Día y noche: "Riveros".

Caucete. — Día y noche: "Carvajal", Boulevar Sarmiento 353, tel. 61025.

25 de Mayo. — Día y noche: "Balmaceda".

Jáchal. — Día y noche: "Del Pueblo".

Albardón. — Día y noche: "Nelson".

PROVINCIA DE SAN LUIS

Capital. — Día y noche: ""El Indio", Rivadavia 900, tel. 2121; "Cuyo", San Martín 516, tel. 3833; "San Eduardo", Sucre y Miramar, tel. 2921.

Ciudad de Mercedes. — Día y noche: "Gualdoni", Pedernera 410, tel. 1105; "Indiana", avenida Mitre 843, tel. 1605; "Avenida", avenida Mitre 1400, tel. 1730; "Díaz", Juan B. Justo 481, tel. 2287.

Inferiores

Seguirá hoy la disputa de los torneos oficiales de divisiones inferiores de la Liga Mendocina de Fútbol.

El detalle de los partidos es el siguiente:

Quinta "A": Andes Talleres vs. Boca Júniors, a las 16.15.

Quinta "B": Dep. Guaymallén vs. Jorge Newbery, a las 16.15; Villa del Parque vs. L. Murialdo, en Dep. Luzuriaga, a las 16.15.

Sexta "A": Andes Talleres vs. Boca Júniors, a las 14.30.

Sexta "B": Gimnasia y Esgrima vs. Chacras de Coria, a las 16.15; Jorge Newbery vs. Dep. Guaymallén, a las 16.15; Mayor Drummond vs. L. Murialdo, a las 16.15; Fray Luis Beltrán vs. Independiente R., a las 14.30.

Séptima "A": Godoy Cruz vs. Gutiérrez, a las 16.15.

Séptima "C": Independiente R. vs. Gimnasia y Esgrima, en Jorge Newbery, a las 14.30.

Octava "A": Godoy Cruz vs. Gutiérrez, a las 14.30.

Octava "B": Gimnasia y Esgrima vs. L. Murialdo (1), a las 14.30; Dep. Luzuriaga vs. L. Murialdo (2), a las 14.30; Fray Luis Beltrán vs. Atl. Argentino, a las 16.15.

Los nombrados en primer término serán locales.

La Consulta festeja hoy su aniversario

Un nuevo aniversario festeja hoy el Club Sportivo La Consulta, del departamento de San Carlos. La entidad fue fundada el 21 de setiembre de 1922 por un grupo de labriegos para que sus hijos practicaran deportes, esencialmente fútbol. A los cincuenta y tres años de existencia, la prestigiosa entidad "Rojinegra" está encaramada en los más altos sitiales entre los clubes del interior de nuestra provincia. Sus amplias instalaciones dan cabida no solo a sus asociados —que son muchos —sino a gran cantidad de niños del Valle de Uco que concurren allí a recibir cultura física.

Los actos comenzarán con una misa en la Inmaculada Concepción en homenaje a socios y simpatizantes. A las 22, en el salón de actos de la sede, se realizará la cena anual de camaradería. Han sido invitadas autoridades de gobierno, comercio e industria, asociados y simpatizantes. Posteriormente habrá una reunión social durante cuyo transcurso se elegirá la reina del deporte.

HOY TURNO
DIA Y NOCHE
FARMACIA
BELTRAN
Farm. Nac.
NELIDA GIMENEZ DE SALVATORE
• COSMETICA • PERFUMERIA
• ENVIOS A DOMICILIO
RECIBIMOS
CITY CARD Y LONDON CARD
BELTRAN 1684 - Tel. 47755
GODOY CRUZ
20 9 F 20 9

HOY
DE TURNO
TODA LA NOCHE
FARMACEUTICO: ROBERTO L. RABINO
DIRECTOR TECNICO
OSVALDO A. MARANGONI
FARMACEUTICO ADSCRIPTO
ENVIOS URGENTE A DOMICILIO
FARMACIA GONZALEZ
SAN JUAN Y ENTRE RIOS - TEL. 14337 - MZA.

Los Pumas
vs. Mendoza
Mañana 14 hs.
Participan:
Seleccionado Argentino y Seleccionado de la Unión de Rugby de Cuyo
Cancha del Marista R.C.
A total beneficio:
Pro Construcción Casa del Rugby
Muñoz
aporta este evento para la comunidad

HOY
DE TURNO
HASTA LAS
24 HORAS
FARMACIA DEL AGUILA
FARMACEUTICA
MATILDE DUEK
DE NANONO
SAN MARTIN esq. LAVALLE
Tel. 214057 - 214455 - 258289
ENVIOS A DOMICILIO